

FW - 2024/25

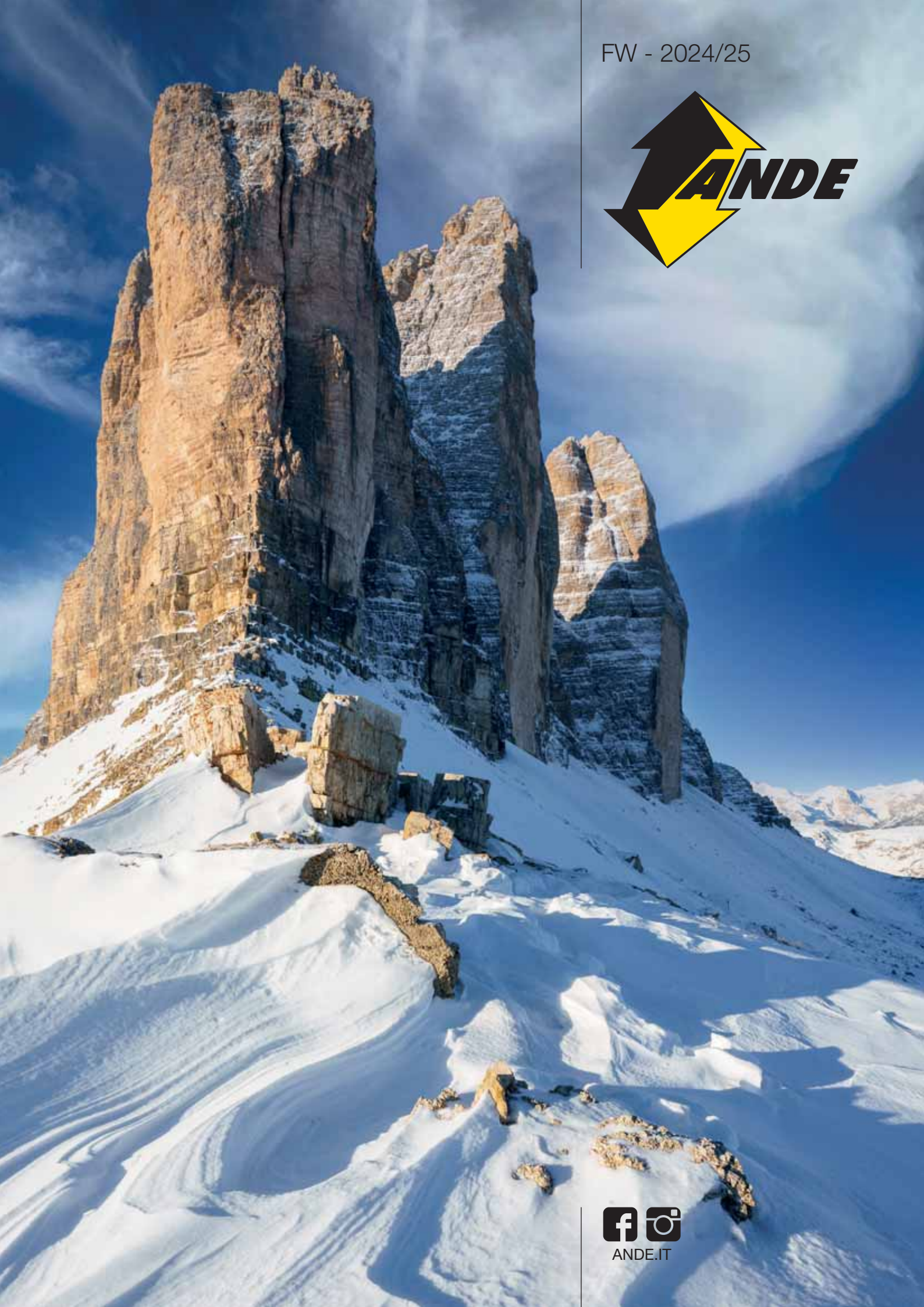



Avantgarde snc si riserva il diritto di apportare tutte le modifiche che riterrà opportune per il miglioramento dei prodotti, senza preavviso.
In copertina: Dolomiti, Tre Cime di Lavaredo - © AdobeStock 401858971
Photo credits: Luca Lozza, Chris Varrone, Luca Anghileri, Alessandro Merico
Progetto grafico e stampa: PrePrint - Lecco



ANDE dal 1978

una storia fatta di passione, affetti, uomini e montagna

Il nostro marchio. Una questione di famiglia.

E quando una famiglia vive in simbiosi con la montagna, non possono che nascere capi tecnici, calzature ed accessori frutto di passione, esperienza, e costante ricerca di continue soluzioni tecniche.

Parlare della nascita di ANDE significa dover necessariamente parlare di **amicizia e amore**. Fondata nel 1978, nasce dal legame e dalla fusione dei due cognomi di **Anghileri Aldo** e **Dell'Oro Fabrizio** e da un sentimento sconsiderato per la montagna. Furono proprio questi due ingredienti, amicizia e amore, che spinsero i due a dar vita alla ANDE. La filosofia della società fu fin da subito chiara ai più: voglia di prodotti di qualità alla portata di tutti. Con la prematura scomparsa di Fabrizio nel 1987, Aldo rilevò tutte le quote della società portandola al suo apice negli anni 2000.

Nel corso del tempo i rapporti con la Cina si intensificarono, tant'è che nel 2008 Aldo cedette parte della società ad un imprenditore cinese. Un anno dopo, per vicende interne, la famiglia Anghileri decise di vedere tutto il pacchetto azionario dicendo addio non solo ad un marchio, ad una azienda, ad una filosofia di vita e ad un lavoro, ma anche ad affetti e rapporti che inevitabilmente si crearono. Passati 4 anni, ANDE chiuse definitivamente.

Nel frattempo, Aldo e famiglia restano legati al settore del commercio di attrezzatura da montagna e di abbigliamento sportivo. È vero, però, che certi amori fanno giri immensi e poi ritornano... e proprio così è stato per lo storico marchio. E com'è vero che "il lupo perde il pelo ma non il vizio", pian piano Aldo torna ad accarezzare l'idea di riacquistare il brand: **un'idea che si fa strada, che diventa progetto e poi si concretizza**.

Nel lavoro non bisognerebbe mai innamorarsi di niente. Ma in famiglia Anghileri ANDE qualcosa ha lasciato: una tradizione dettata dall'amore per la montagna. Infatti, negli anni '90 e 2000 furono i figli Giorgio e Marco ad accompagnare Aldo, a fianco di Giulia, nella gestione di ANDE, e oggi tutto continua con la presenza in azienda di Luca e Sara.

La filosofia non cambia... e ora ANDE è tornata a casa e offre a tutti gli amanti della natura e degli sport outdoor una linea versatile e dedicata all'alpinismo, al trekking ed al climbing. Una collezione per tutte le età e le difficoltà.

Un nome, una storia, una passione, una famiglia: ANDE.

Pensiamo, creiamo, testiamo e produciamo: il nostro ciclo continuo per adattarci alla natura e alle esigenze di chi vive la montagna.

In 40 anni di storia abbiamo accompagnato diverse generazioni di alpinisti e amanti della montagna nelle loro imprese o semplici passeggiate: un occhio attento alle necessità di tutte le tipologie di clienti, ci porta quotidianamente a testare nuove soluzioni per migliorare le prestazioni e il confort dei nostri capi e delle nostre calzature o accessori.

La scelta dei materiali innovativi e di qualità uniti a brevetti consolidati, è la base della realizzazione di capi in grado di soddisfare le esigenze di chi vuole vivere la montagna 365 giorni all'anno.

I MONDI ANDE



ALPINE HIGH TECH

La linea Alpine offre prodotti studiati e realizzati per accompagnarti durante le tue attività in cui materiali, tessuti e linee devono essere prestanti ed ergonomiche. Sicurezza e garanzia per il tuo andare in montagna anche quando le condizioni meteo risultano avverse.



TREKKING

Per i tuoi trekking e le tue escursioni, i prodotti della linea Trekking offrono ampia gamma di scelta tra tessuti, colori e pesi. Style semplici e puliti, linee comode e confortevoli adatte a tutte le tue attività.



TRAIL RUNNING

Massima libertà di movimento e leggerezza sono quanto ti offrono i prodotti della linea Running. Materiali semplici e performanti ideali per accompagnarti in tutte le tue corse outdoor, in montagna o in città.



LIFE STYLE

La gamma di prodotti Life Style è l'ideale per accompagnarti durante tutte le tue giornate in ambiente metropolitano. Design semplice, linee comode e confortevoli, style assicurato!



CALZATURE		
S53022W	APACHE - WATERSHIELD	17
S51154	ASPEN 2.0	34
S51150	BOE'	29
S51150W	BOE' - WATERSHIELD	29
S51169W	BOE' JR QUICKLACE - WATERSHIELD	44
S51151	BOE' MID	16
S51151W	BOE' MID - WATERSHIELD	16
S51170W	CANZO - WATERSHIELD	40
S53018W	CIVETTA EVO - WATERSHIELD	9
S53002W	DOSDÈ 2.0 - WATERSHIELD	10
S51165	FAST EVO	37
S51074	GRAFIC HIGH - WATERSHIELD	12
S51120	GRAFIC LOW	25
S53017W	HIKER - WATERSHIELD	19
S51162W	HIKER LOW - WATERSHIELD	32
S51160	KOMODO	31
S53024W	MAKALU TECH - DRY-XTREME	6
S53019W	MUGGIO - WATERSHIELD	21
S53020W	MUGGIO JR - WATERSHIELD	42
S53015W	NEPAL HIGH - WATERSHIELD	11
S51155W	NEPAL LOW - WATERSHIELD	22
S53014W	NEW BRENTA EVO - WATERSHIELD	7
S51143	NEW TOUR EVO	38
S51143W	NEW TOUR EVO - WATERSHIELD	39
S51147K	NEW TOUR EVO JR 26-33	43
S51146K	NEW TOUR EVO JR 26-33 - WATERSHIELD	43
S51147J	NEW TOUR EVO KID 34-38	43
S51146J	NEW TOUR EVO KID 34-38 - WATERSHIELD	43
S53007	NEW TOUR MID EVO	15
S53007W	NEW TOUR MID EVO - WATERSHIELD	15
S53008	NEW TOUR MID JR EVO	46
S53008W	NEW TOUR MID JR EVO - WATERSHIELD	46
S51159	PANTHER	28
S51085	PHANTOM - WATERSHIELD	24
S51176W	RIDER - WATERSHIELD	30
S51157	ROCKER	24
S53010	SETTER - WATERSHIELDP	8
S53005J	SOLDA JR 2.0 - WATERSHIELD	45
S51158	THUNDER	27
S53023W	TIROLO - WATERSHIELD	18
S51177W	TIROLO LOW - WATERSHIELD	36
S53012W	TUNDRA - WATERSHIELD	20
S51164W	TUNDRA LOW - WATERSHIELD	35
S53016W	VOLCANO HIGH - WATERSHIELD	14
S51156W	VOLCANO LOW - WATERSHIELD	23
S51163	WALL	33
S51163W	WALL - WATERSHIELD	33
ZAINI		
Z30010	ADAMELLO - 30 lt	51
Z40011	ADAMELLO - 40 lt	51
Z50002	ADAMELLO - 50 lt	51
Z60003	ADAMELLO - 60 lt	51
Z3005AN	ADVENTURE - 30 lt	54
Z4014AN	CERVINO - 2.0 40 lt	49
Z5003AN	CERVINO - 2.0 50 lt	49
Z3014AN	CEVEDALE 2.0 SHIELD - 35 lt	52
Z20043	CRACK - 28 lt	52
Z30019	DUFOUR SHIELD - 30 lt	54
Z20038	HIKE SHIELD - 25 lt	55
Z30020	HIKE SHIELD - 35 lt	55
Z40025	HIKE SHIELD - 45 lt	55
Z20045	HIKING - 25 lt	55

Z30045	HIKING - 35 lt	55
Z00002	NIBBIO BAG	57
Z2017AN	ORTLES 2.0 SHIELD - 28 lt	53
Z30015	POWDER - 35 lt	58
Z30015R	POWDER - 35 lt RECCO	58
Z30017	RACE 2.0 - 35 lt	53
Z40015	RACE 2.0 - 45 lt	53
Z60006	RESEGONE - 65 lt	51
Z80003	RESEGONE - 85 lt	51
Z50005	SANTIAGO - 2.0 50 lt	49
Z60001	SANTIAGO - 2.0 60 lt	49
Z00005	SKYRUN - 5 lt	57
Z30016	SNOW - 25 lt	58
Z30022A	TRAVELLER 2.0 - 30 lt	56
Z50008A	TRAVELLER 2.0 - 50 lt	56
Z70017A	TRAVELLER 2.0 - 70 lt	56
Z20004	ULTRA TRAIL - 10 lt	56

ACCESSORI

M04004	BANDANA ANDE	67
A32042	BASTONE FEDAIA	62
A32041	BASTONE NEW MALOJA	62
A32040	BASTONE NUPTSE	62
A32024	BASTONE SELLA	63
A32003A	BASTONE SPLUGA	63
A32043	BORRACCIA ACCIAIO PC - 500 ml	60
A32044	BORRACCIA ACCIAIO PC - 750 ml	60
A32017	BORRACCIA ALU PC - 1000 ml	60
A32018	BORRACCIA ALU PC - 750 ml	60
X05001	CAPPELLINO FINALE	65
X05004	CAPPELLINO RUNNING	65
A32004A	COPERTA PVC	63
A32028	DRY BAG	65
M04003	FASCIA RUNNING ANDE	67
M04008	FINLAND FASCIA	66
A32026	GHETTA SKYLINE L/XL	60
A32026	GHETTA SKYLINE S/M	60
M04007	ICELAND FASCIA	66
A21005	KRIPTON 200	61
A32012A	MARSUPIO AGLOS	64
A32019	MARSUPIO ETNA	64
A32020	MARSUPIO VERUVIO	64
M04006	NORWAY BERRETTO	66
A32031	PORTA MAGNESITE MULTIPITCH	61
A21009	RAPTOR 700 USB	61
S00004	SACCOLENZUOLO BRIOSCHI	63
A21010	STARLIGHT 200 USB	61
M04005	SWEDEN BERRETTO	66
A32046	THERMOS ACCIAIO PC - 1000 ml	60
Z00003	VERTICAL	65

ABBIGLIAMENTO UOMO

M31039	ACONCAGUA FLEECE	92
M25011	AGNER JKT	79
M21005	ALAGNA 2.0 JKT	76
M16004	ALAGNA PANT	101
M31037	ALPAMAYO FLEECE	92
M23018	ANDE JKT	76
M16037	ANTELAO WINTER PANT	103
M23011	ARTIC JKT	80
M82002	ASTRO TUTA	112
M31046	AVERTA FLEECE	94
M21027	BALTORO JKT	79
M21021	BREITHORN JKT	84
M31001	BRENTEI JKT	86
M16043	BRENVA PANT	102
M31038	CALAFATE FLEECE	89
M43005	CALAFATE VEST	89
M31044	CHALTEN FLEECE	97
M31040	CHALTEN FLEECE 1/2 ZIP	97

M31013A	CONTACT JKT	86
M31002	CRODA FLEECE	90
M16031	CUMBRE PANT	105
M31042	DENALI FLEECE	96
M31043	DENALI FLEECE 1/2 ZIP	96
M31047	DURAN FLEECE	98
M43010	DURAN VEST	99
M21033	EGGER JKT	3
M16024	FALCADE PANT	104
M43011	FITZ ROY VEST	87
M31008	FOLGARIA FLEECE	90
M16011	FURKA PANT	105
M42002	GEROLA VEST	83
M16032	GUANACO PANT	104
M21007	JORASSES JKT	82
M32001	JUPITER FLEECE	100
M31025	JURASSIC FLEECE	100
M24004	KITZBUHEL SKI JKT	108
M15004	KITZBUHEL SKI PANT	109
M22006	LAGORAI JKT	87
M24002	LIVIGNO SKI JKT	108
M15003	MADESIMO SKI PANT	110
M21028	MANASLU JKT	84
M16039	MANASLU PANT	102
M23014	MERANO JKT	78
M82001	METEORA TUTA	112
M09006	MEZZALAMA PANT	111
M07010	MEZZALAMA T-SHIRT	110
M08001	MEZZALAMA T-SHIRT 1/2 ZIP	111
M25018	MISURINA JKT	81
M31004	MONVISO FLEECE	91
M31036	MURALLON FLEECE	91
M25019	NEW STORM JKT	80
M16038	NEW SUSAN WINTER PANT	107
M16030	PAINE PANT	103
M25017	PILA JKT	81
M31011	PORDOI FLEECE	98
M31009	PRESENA FLEECE	93
M21002	RUNNING JACKET	106
M24001	SAPPADA SKI JKT	109
M21003	SASS MAOR JKT	82
M23020	SCOTONI JKT	78
M16044	SFINGE PANT	106
M33026	SPEED T-SHIRT	107
M31048	TIROLO FLEECE	93
M18002	VENY SHIRT	101
M31007	ZEBRU' FLEECE	94

ABBIGLIAMENTO DONNA

W31042	ACONCAGUA LADY FLEECE	135
W25007	AGNER LADY JKT	124
W21028	ALAGNA 2.0 LADY JKT	120
W16041	ALAGNA LADY PANT	145
W31041	ALPAMAYO LADY FLEECE	135
W23020	ANDE LADY JKT	120
W16039	ANTELAO WINTER LADY PANT	146
W23011	ARTIC LADY JKT	125
W24001	ASPEN LADY SKI JKT	152
W31035	ATENA LADY FLEECE	136
W31051	AVERTA LADY FLEECE	139
W21023	BALTORO LADY JKT	123
W21016	BREITHORN LADY JKT	130
W31001	BRENTEI LADY JKT	130
W16047	BRENVA LADY PANT	145
W31046	CALAFATE LADY FLEECE	132
W82001	CALYPSO LADY TUTA	156
W31048	CHALTEN LADY FLEECE	141
W31043	CHALTEN LADY FLEECE 1/2 ZIP	141
W21019	CHOLILA LADY JKT	127

W31056	CLES LADY FLEECE	136
W31012A	CONTACT LADY JKT	131
W31002	CRODA LADY FLEECE	133
W16033	CUMBRE LADY PANT	148
W31047	DENALI LADY FLEECE	139
W31044	DENALI LADY FLEECE 1/2 ZIP	140
W31050	DURAN LADY FLEECE	142
W43005	DURAN LADY VEST	143
W21018	EGGER LADY JKT	128
W16023	FALCADE LADY PANT	148
W43006	FITZ ROY LADY VEST	132
W31053	FOLGARIA LADY FLEECE	133
W16011	FURKA LADY PANT	149
W31018	GARDENA LADY FLEECE	142
W31027	GEMINI LADY FLEECE	143
W42002	GEROLA LADY VEST	129
W21032	JORASSES LADY JKT	126
W24003	KITZBUHEL LADY SKI JKT	152
W15005	KITZBUHEL LADY SKI PANT	153
W22002	LAGORAI LADY JKT	131
W21024	MANASLU LADY JKT	129
W16032	MANASLU LADY PANT	146
W09001	MEZZALAMA LADY PANT	155
W07001	MEZZALAMA LADY T-SHIRT	154
W08001	MEZZALAMA LADY T-SHIRT 1/2 ZIP	155
W25013	MISURINA LADY JKT	125
W31003	MONVISO LADY FLEECE	134
W31040	MURALLON LADY FLEECE	134
W16030A	NEW GUANACO LADY PANT	147
W23019A	NEW MONT BLANC 3/4 LADY JKT	123
W25011	NEW STORM LADY JKT	124
W16040	NEW SUSAN WINTER LADY PANT	151
W82002	NIRVANA LADY TUTA	156
W25012	PILA LADY JKT	126
W31054	PRESENA LADY FLEECE	137
W21025	RUNNING LADY JACKET	150
W21026	SASS MAOR LADY JKT	127
W23003	SCOTONI LADY JKT	122
W16025	SELVA LADY PANT	150
W16048	SFINGE LADY PANT	149
W24002	SILS LADY SKI JKT	153
W16031	SIULA LADY PANT	147
W33017	SPEED LADY T-SHIRT	151
W23014	TRIESTE LADY JKT	122
W15004	VAIL LADY SKI PANT	154
W18002	VENY LADY SHIRT	144
W32001	VIRGIN LADY FLEECE	144
W31052	ZEBRU' LADY FLEECE	137
ABBIGLIAMENTO JUNIOR		
J32003	AQUARIUS JR FLEECE	162
J23002	ARTIC JR JKT	159
J24002	ASPEN JR SKI JKT	163
J31015	AVERTA JR FLEECE	161
J31013	CRODA JR FLEECE	160
J16002	FURKA JR PANT	163
J24001	LIVIGNO JR SKI JKT	164
J82001	METEORA JR TUTA	166
J09008	MEZZALAMA JR PANT	165
J07017	MEZZALAMA JR T-SHIRT	165
J25006	MISURINA CAPPUCCIO JR JKT	158
J25007	MISURINA JR JKT	159
J31011	MURALLON JR FLEECE	160
J16010	PAINE JR PANT	162
J31010	PORDOI JR FLEECE	161
J23005	SCOTONI JR JKT	158
J15001	SESTRIERE JR SKI PANT	164





CALZATURE

Pensate per alpinismo, trekking,
running e tempo libero.
Materiali leggeri, funzionali,
confortevoli e sicuri.
Prestazioni garantite e lunga durata.
Design e scelta dei materiali made in Italy.





MAKALU TECH



ALPINE

Codice: **S53024W (DRY-XTREME)**

Scarpone altamente tecnico per il trekking e l'alpinismo con suola Vibram® Linx per un ottimo grip su ogni tipologia di terreno, intersuola in Poliuretano per garantire una massima stabilità e membrana Dry-Xtreme dalle elevate prestazioni di impermeabilità e traspirabilità, per un minimo di 25.000 cicli consecutivi. Si tratta della versione Tech del Makalu, dove la tomaia è interamente realizzata in microfibra di alta qualità, per garantire durabilità e un'impermeabilità ancora più impeccabile anche dopo prolungata permanenza nella neve, e ulteriormente protetta da una banda in microfibra Racing dotata di alta resistenza all'abrasione sul lato esterno, nonché, sul lato interno, sul puntale e sul tallone, da un ampio fascione realizzato in pregiato Endure® ideato e progettato in Italia, ultraleggero e dall'elevata resistenza all'abrasione, che non invecchia nel tempo e mantiene tutte le sue proprietà fisiche inalterate anche in condizioni climatiche molto rigide. La parte posteriore del colletto è realizzata in materiale elastico e flessibile per garantire massima libertà di movimento della caviglia e comfort, in particolare sui percorsi più tecnici. Sul tallone è presente la predisposizione dell'insero in TPU per l'utilizzo dei ramponi semi-automatici.

- **Calzata** atletica
- **Intersuola** poliuretano per massima tecnicità e stabilità con inserto ramponabile in tpu
- **Suola** Vibram Linx
- **Sottopiede** anatomico in EVA a conchiglia che garantisce supporto all'arco plantare e al tallone
- **Tomaia** microfibra + microfibra racing + endure
- **Membrana** Dry-xtreme, per un minimo di 25.000 cicli consecutivi
- **Peso** 1,576 kg (43)



E510 - GRIGIO / ROSSO ARANCIO

Taglie: 36-46

- **Ampio fascione** realizzato in pregiato Endure® ideato e progettato in Italia, ultraleggero e dall'elevata resistenza all'abrasione, che non invecchia nel tempo e mantiene tutte le sue proprietà fisiche e di flessibilità inalterate anche in condizioni climatiche molto rigide.
- **Parte posteriore** del colletto realizzata in materiale elastico e flessibile per garantire massima libertà di movimento della caviglia e comfort, in particolare sui percorsi più tecnici.

DESIGN E TECNOLOGIA

1. Ampia area di contatto GRIP ON ROCK
2. Fondo in gomma sottile per ottimizzare il rapporto LEGGEREZZA/DURATA
3. Miscela Vibram XSTREK, fornisce TRAZIONE e COMFORT



■ GRIP
 ■ TRAZIONE
 ■ ARRESTO
 ■ STABILITÀ
 ■ AMMORTIZZAZIONE
 ↘ AUTOPULENTE



Scarpone con suola Vibram® e membrana Watershield. Traspirante e impermeabile, è pensato per l'escursionismo di medie difficoltà. Particolarmente leggero, confortevole e durevole grazie alla tomaia in Nubuck. Ora ancora più performante, grazie alla nuova suola Vibram Antrona che sfrutta la tecnologia Traction Lug per incrementare la capacità di trazione fino al 25%, e completamente rivistato ed alleggerito nel design.

NEW BRENTA EVO

Codice: **S53014W (WATERSHIELD)**



- **Calzata** atletica
- **Intersuola** EVA microporosa
- **Suola** Vibram Antrona
- **Sottopiede** anatomico Air Comfort in EVA per una maggior traspirazione
- **Tomaia** Nubuck ingrassato 2 mm + Nylon
- **Membrana** Watershield
- **Peso** 1,420 kg (42)



0180 - MARRONE
Taglie: 40-47

DESIGN E TECNOLOGIA

1. Puntale per la PROTEZIONE DEL PIEDE e GRIP
2. La tecnologia Vibram Traction Lug MIGLIORA LA TRAZIONE FINO AL 25%
3. Gambo inciso per una migliore TRAZIONE SU TERRENI IRREGOLARI



■ GRIP ■ TRAZIONE ■ ARRESTO ■ STABILITÀ ■ AMMORTIZZAZIONE ↘ AUTOPULENTE



Scarponcino con tomaia in Nubuck con inserti in Nylon e suola Vibram ideale sia per un tradizionale utilizzo in ambito trekking che per attività di caccia, birdwatching e raccolta funghi. La tomaia in Nubuck, accoppiata alla membrana Watershield, garantisce infatti ottima impermeabilità, resistenza allo sporco, facilità di pulizia e protezione dagli urti. La suola Vibram AfterSky in gomma a doppia densità assicura stabilità nel passo e ottimo grip anche sulle superfici umide.

SETTER

Codice: **S53010 (WATERSHIELD)**



TREKKING

- **Calzata** atletica
- **Intersuola** scatolato Vibram
- **Suola** gomma Vibram After Sky
- **Sottopiede** anatomico Air Comfort in EVA per una maggior traspirazione
- **Tomaia** Nubuck + Nylon
- **Membrana** Watershield
- **Peso** 1,300 kg (42)



0180 - MARRONE
Taglie: 40-47

DESIGN E TECNOLOGIA

1. Puntale per la **PROTEZIONE DEL PIEDE** e **GRIP**
2. Gambo inciso per una migliore **TRAZIONE SU TERRENI IRREGOLARI**
3. Tacco squadrato per **PRESTAZIONI DI FRENATA IN DISCESA**



GRIP TRAZIONE ARRESTO STABILITÀ AMMORTIZZAZIONE AUTOPULENTE



Scarponcino mid-cut con suola Vibram® membrana Watershield e Pelle Scamosciata. Studiata per avvicinamenti tecnici, vie ferrate ed hiking. Nuovo design rivisitato e valorizzato in chiave fresca e moderna, sistema di allacciatura completamente rivoluzionato per una miglior regolazione dei volumi e nuova suola Vibram Greenland che assicura ottimo grip.

CIVETTA EVO

Codice: **S53018W (WATERSHIELD)**



TREKKING

- **Calzata** atletica
- **Intersuola** EVA microporosa con inserto posteriore in PU
- **Suola** Vibram Greenland
- **Sottopiede** anatomico Air Comfort in EVA per una maggior traspirazione
- **Tomaia** pelle scamosciata
- **Membrana** Watershield
- **Peso** 1,044 kg (42)



1501 - GRIGIO / VERDE BRILLANTE
Taglie: 36-47



Scarponcino mid con suola Vibram® e membrana Watershield per il trekking e l'escursionismo di medio impegno. Particolarmente resistente grazie alla tomaia in Pelle Scamosciata, gli inserti in Kevlar® e il rinforzo gommato del puntale. Nuovo design rivisitato e valorizzato in chiave fresca e moderna.

DOSDÈ 2.0

Codice: **S53002W (WATERSHIELD)**



TREKKING

- **Calzata** dinamica
- **Intersuola** EVA microporosa con inserto posteriore in PU
- **Suola** Vibram Winkler Evo
- **Sottopiede** anatomico Air Comfort in EVA per una maggior traspirazione
- **Tomaia** pelle scamosciata
- **Membrana** Watershield
- **Peso** 1,016 kg (41)



6590 - NERO / ROSSO
Taglie: 36-47



7430 - VERDE FORESTA / MIMOSA
Taglie: 36-47



7110 - GIALLO / ROSSO
Taglie: 36-47

DESIGN E TECNOLOGIA

1. Ampia area di contatto GRIP ON ROCK
2. Design bidirezionale per TRAZIONE e ARRESTO
3. Fondo in gomma sottile per ottimizzare rapporto LEGGEREZZA/DURATA



■ GRIP
 ■ TRAZIONE
 ■ ARRESTO
 ■ STABILITÀ
 ■ AMMORTIZZAZIONE
 ↘ AUTOPULENTE



Scarponcino mid con suola Vibram® e membrana Watershield per il trekking e l'escursionismo di medio impegno. Particolarmente durevole e resistente grazie alla tomaia in Pelle Scamosciata e Kevlar®. Dotato di un grip eccezionale grazie alla nuova suola Vibram Antrona che sfrutta la tecnologia Traction Lug per incrementare la capacità di trazione fino al 25%.

NEPAL HIGH



TREKKING

Codice: **S53015W (WATERSHIELD)**

- **Calzata** dinamica
- **Intersuola** EVA materiale plastico ad azione ammortizzante
- **Suola** Vibram Antrona
- **Sottopiede** anatomico Air Comfort in EVA per una maggior traspirazione
- **Tomaia** pelle scamosciata + Kevlar
- **Membrana** Watershield
- **Peso** 1,02 kg (42)



9253 - VERDE PETROLIO / VERDE BRILLANTE
Taglie: 36-47



N580 - ANTRACITE / LIME
Taglie: 41-47



5501 - GRIGIO CHIARO / MENTA
Taglie: 36-41

DESIGN E TECNOLOGIA

1. Puntale per la PROTEZIONE DEL PIEDE e GRIP
2. La tecnologia Vibram Traction Lug MIGLIORA LA TRAZIONE FINO AL 25%
3. Gambo inciso per una migliore TRAZIONE SU TERRENI IRREGOLARI



■ GRIP
 ■ TRAZIONE
 ■ ARRESTO
 ■ STABILITÀ
 ■ AMMORTIZZAZIONE
 ↘ AUTOPULENTE



Scarponcino con l'eccezionale suola Vibram® Ex Moor e tomaia realizzata in pregiato tessuto Fly Knit che garantisce alta traspirabilità e resistenza all'abrasione per il trekking e l'escursionismo di medio impegno. Estremamente confortevole nella calzata grazie alla forma affusolata e all'intersuola in EVA espansa fornita direttamente da Vibram® accoppiata con battistrada superbamente tassellato che garantisce grip superiore su ogni tipologia di terreno.

GRAFIC HIGH

Codice: **S51074 (WATERSHIELD)**



TREKKING

- **Calzata** atletica
- **Intersuola** EVA Vibram materiale plastico ad azione ammortizzante
- **Suola** Vibram Ex Moor
- **Sottopiede** anatomico Air Comfort in EVA per una maggior traspirazione
- **Tomaia** Fly Knit
- **Membrana** Watershield
- **Peso** 0,840 kg (41)



0590 - NERO / SILVER
Taglie: 38-47



E290 - BLU / GHIACCIO
Taglie: 36-41



6290 - BLU / ARANCIO
Taglie: 40-47

DESIGN E TECNOLOGIA

1. Design aperto autopulente per TRAZIONE e SICUREZZA
2. Piccole alette quadrate per TRAZIONE multipunto
3. Vibram Ground Adaptive Zone per MINOR IMPATTO e SICUREZZA



GRIP TRAZIONE ARRESTO STABILITÀ AMMORTIZZAZIONE AUTOPULENTE





Scarponcino in morbida pelle scamosciata con suola Vibram e membrana Watershield per il trekking di medio impegno. Il collarino anatomico protegge la caviglia senza sacrificarne comfort e libertà di movimento. La suola Vibram ottimamente tassellata assicura un eccellente grip.

VOLCANO HIGH

Codice: **S53016W (WATERSHIELD)**



TREKKING

- **Calzata** dinamica
- **Intersuola** scatolato Vibram
- **Suola** gomma Vibram Inverness
- **Sottopiede** anatomico Air Comfort in EVA per una maggior traspirazione
- **Tomaia** pelle scamosciata
- **Membrana** Watershield
- **Peso** 1,2 kg (42)



8428 - SALVIA / TURCHESE
Taglie: 36-41



3580 - ANTRACITE / VERDE
Taglie: 40-47

DESIGN E TECNOLOGIA

1. Tassello largo per la MASSIMA STABILITÀ
2. Design aperto autopulente per migliorare GRIP e SICUREZZA
3. Suola preformata ad alto profilo per la PROTEZIONE DEL PIEDE SU TERRENI INSTABILI

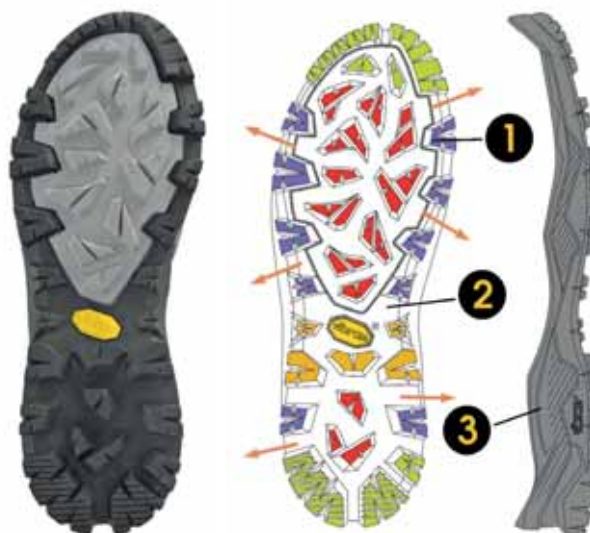

■ GRIP ■ TRAZIONE ■ ARRESTO ■ STABILITÀ ■ AMMORTIZZAZIONE ↘ AUTOPULENTE



Scarponcino particolarmente leggero per il trekking di medio impegno dotato di intersuola in EVA e battistrada con tasselli pronunciati in grado di garantire ottimo grip su ogni terreno. La tomaia in Nylon Ripstop ne aumenta traspirabilità e resistenza. Il nuovo design rivisitato e valorizzato in chiave fresca e moderna si accompagna ad un attento lavoro tecnico di ulteriore miglioramento della suola, ora con tasselli da 5mm, per un grip ancora più performante ed aggressivo. ANDE GRIP, il Grip ai suoi massimi livelli.

NEW TOUR MID EVO

Codice: **S53007W (WATERSHIELD) / S53007**



- **Calzata** basica
- **Intersuola** EVA materiale plastico ad azione ammortizzante
- **Suola** gomma
- **Sottopiede** anatomico Air Comfort in EVA per una maggior traspirazione
- **Tomaia** Nylon Ripstop
- **Peso** 0,836 kg (41)
- **Disponibile** anche nella versione con membrana Watershield



0590 - NERO / SILVER
Taglie: 36-47



6580 - ANTRACITE / ROSSO ARANCIO
Taglie: 36-47



D290 - BLU / VERDE
Taglie: 36-47



9410 - VERDE PINO / SILVER
Taglie: 36-47

Miglioramento della suola,
ora con tasselli da 5 mm.

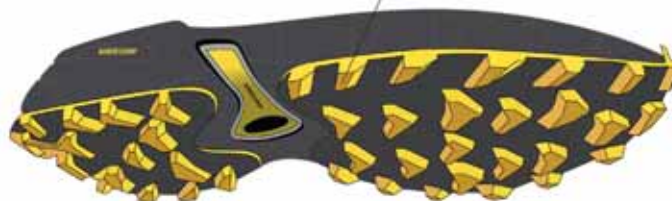



Scarponcino da trekking basico caratterizzato da un look aggressivo e moderno. La maschera in PU gommato trasparente che la avvolge, collegata ai vertici del sistema di allacciatura, fascia il piede alla perfezione sia sul lato esterno che su quello interno, fornendo tutto il necessario supporto in fase di camminata. La suola è dotata di un battistrada dal design aggressivo che garantisce un grip eccezionale in ogni condizione. La membrana Watershield conferisce l'impermeabilità e termicità necessarie ad affrontare al meglio le stagioni più fredde.



8384 - CERISE / ROSA
Taglie: 36-41

BOE' MID

Codice: **S51151W (WATERSHIELD) / S51151**



- **Calzata** dinamica
- **Intersuola** EVA materiale plastico ad azione ammortizzante
- **Suola** gomma
- **Sottopiede** anatomico Air Comfort in EVA per una maggior traspirazione
- **Tomaia** Nylon+PU
- **Peso** 0,880 kg (41)
- **Disponibile** anche nella versione con membrana Watershield



8590 - NERO / GIALLO
Taglie: 38-47



Scarponcino estremamente leggero con membrana Watershield, dalla forma affusolata ed elegante, per il trekking di medio impegno. I pregiati inserti in PU seamless gli conferiscono un look moderno ed estremamente aggressivo. L'intersuola in EVA espansa offre una buona ammortizzazione, mentre il battistrada aggressivo assicura un ottimo grip. Il morbidissimo collarino anatomico protegge la caviglia senza sacrificarne comfort e libertà di movimento. La particolare conformazione della parte posteriore del collarino, che si compone di due livelli sovrapposti, con quello più interno collegato al lacciolo, permette una calzata rapida e agevole in ogni situazione.



0290 - BLU
Taglie: 36-47

APACHE

Codice: **S53022W (WATERSHIELD)**



- **Calzata** dinamica
- **Intersuola** EVA materiale plastico ad azione ammortizzante
- **Suola** gomma
- **Sottopiede** anatomico Air Comfort in EVA per una maggior traspirazione
- **Tomaia** Nylon + PU
- **Membrana** Watershield
- **Peso** 0,82 kg (41)



0590 - NERO
Taglie: 36-47



Scarponcino basico con membrana Watershield per il tempo libero e il trekking leggero. Il suo look modaiolo, tipico delle località sciistiche e delle atmosfere da après-ski, è assicurato dalla tomaia in finta pelle che richiama la gradevolezza estetica del pregiato Nubuck. L'intersuola in EVA espansa offre una buona ammortizzazione, mentre il battistrada assicura un buon grip.

TIROLO

Codice: **S53023W (WATERSHIELD)**



LIFE STYLE

- **Calzata** dinamica
- **Intersuola** EVA materiale plastico ad azione ammortizzante
- **Suola** gomma
- **Sottopiede** anatomico Air Comfort in EVA per una maggior traspirazione
- **Tomaia** Nylon + PU
- **Membrana** Watershield
- **Peso** 0,72 kg (41)



0180 - MARRONE
Taglie: 36-47



Scarponcino in morbida pelle scamosciata dotato di membrana Watershield per il trekking di medio impegno. Modello interamente improntato al comfort: da un lato, il collarino anatomico protegge la caviglia senza sacrificarne comfort e libertà di movimento, dall'altro, l'intersuola in EVA espansa assicura un'ottima ammortizzazione, il che lo rende ideale anche per utilizzi prolungati. Il tutto senza dimenticare il grip, assicurato da un design particolarmente aggressivo dei tasselli della suola.

HIKER

Codice: **S53017W (WATERSHIELD)**



- **Calzata** dinamica
- **Intersuola** EVA materiale plastico ad azione ammortizzante
- **Suola** gomma
- **Sottopiede** anatomico Air Comfort in EVA per una maggior traspirazione
- **Tomaia** pelle scamosciata
- **Membrana** Watershield
- **Peso** 1,122 kg (42)



C501 - GRIGIO CHIARO / MALVA
Taglie: 36-41

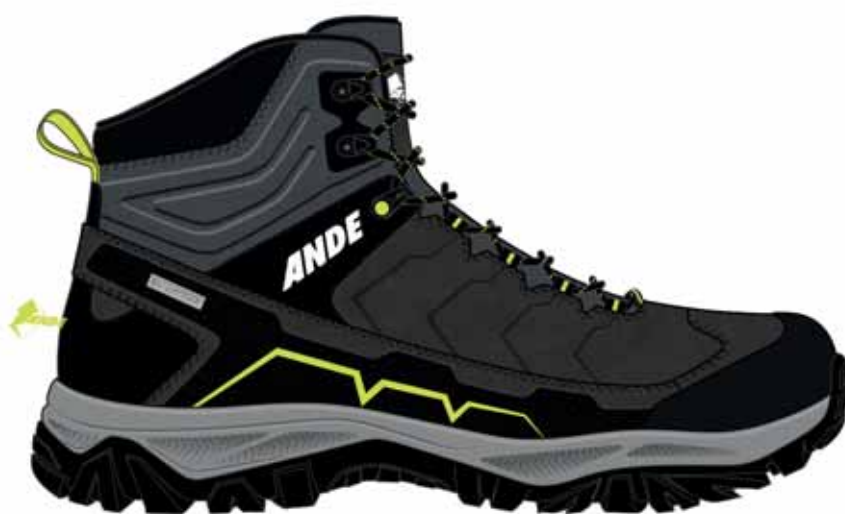

0180 - MARRONE
Taglie: 39-47



0446 - VERDE FOGLIA
Taglie: 36-41



Scarponcino basico con tomaia in pelle scamosciata, membrana Watershield e suola in gomma per il trekking e l'escursionismo a basse quote. L'intersuola in EVA microporosa garantisce ottima ammortizzazione e la suola tassellata assicura un buon grip.

TUNDRA

Codice: **S53012W (WATERSHIELD)**



- **Calzata** basica
- **Intersuola** EVA microporosa
- **Suola** gomma
- **Sottopiede** anatomico Air Comfort in EVA per una maggior traspirazione
- **Tomaia** pelle scamosciata + Nylon
- **Membrana** Watershield
- **Peso** 0,998 kg (42)



6470 - VERDE FORESTA / VERDE BRILLANTE

Taglie: 38-46



Scarponcino da trekking basico caratterizzato da un look moderno e colorazioni vivaci. La maschera laterale in PU intrecciato, connessa con il vertice del sistema di allacciatura, fa sì che il piede risulti ottimamente fasciato e contenuto. Il battistrada tassellato garantisce un ottimo grip.

MUGGIO

Codice: **S53019W (WATERSHIELD)**



- **Calzata** basica
- **Intersuola** TPR
- **Suola** TPR
- **Sottopiede** anatomico Air Comfort in EVA per una maggior traspirazione
- **Tomaia** Nylon + PU
- **Membrana** Watershield
- **Peso** 1 kg (41)



3274 - BLU DENIM / VERDE BRILLANTE
Taglie: 36-46



6470 - VERDE FORESTA / VERDE BRILLANTE
Taglie: 36-46



Scarpa tecnica con suola Vibram® e membrana Watershield per il trekking e l'escursionismo di medio impegno. Particolarmente durevole e resistente grazie alla tomaia in Pelle Scamosciata e Kevlar®. Dotata di un grip eccezionale grazie alla nuova suola Vibram Antrona che sfrutta la tecnologia Traction Lug per incrementare la capacità di trazione fino al 25%.

NEPAL LOW

Codice: **S51155W (WATERSHIELD)**



TREKKING

- **Calzata** dinamica
- **Intersuola** EVA materiale plastico ad azione ammortizzante
- **Suola** Vibram Antrona
- **Sottopiede** anatomico Air Comfort in EVA per una maggior traspirazione
- **Tomaia** pelle scamosciata + Kevlar
- **Membrana** Watershield
- **Peso** 0,94 kg (42)



N580 - ANTRACITE - LIME
Taglie: 41-47



9253 VERDE PETROLIO - VERDE BRILLANTE
Taglie: 36-47



5501 - GRIGIO CHIARO / MENTA
Taglie: 36-41

DESIGN E TECNOLOGIA

1. Puntale per la PROTEZIONE DEL PIEDE e GRIP
2. La tecnologia Vibram Traction Lug MIGLIORA LA TRAZIONE FINO AL 25%
3. Gambo inciso per una migliore TRAZIONE SU TERRENI IRREGOLARI



■ GRIP ■ TRAZIONE ■ ARRESTO ■ STABILITÀ ■ AMMORTIZZAZIONE ↘ AUTOPULENTE



Scarpa in morbida pelle scamosciata con suola Vibram e membrana Watershield per il trekking di medio impegno. La suola Vibram ottimamente tassellata assicura un eccellente grip.

VOLCANO LOW



Codice: **S51156W (WATERSHIELD)**

TREKKING

- **Calzata** dinamica
- **Intersuola** scatolato Vibram
- **Suola** gomma Vibram Inverness
- **Sottopiede** anatomico Air Comfort in EVA per una maggior traspirazione
- **Tomaia** pelle scamosciata
- **Membrana** Watershield
- **Peso** 1,068 kg (42)



8428 SALVIA - TURCHESE
Taglie: 36-41



3580 - ANTRACITE / VERDE
Taglie: 40-47

DESIGN E TECNOLOGIA

1. Tassello largo per la MASSIMA STABILITÀ
2. Design aperto autopulente per migliorare GRIP e SICUREZZA
3. Suola preformata ad alto profilo per la PROTEZIONE DEL PIEDE SU TERRENI INSTABILI

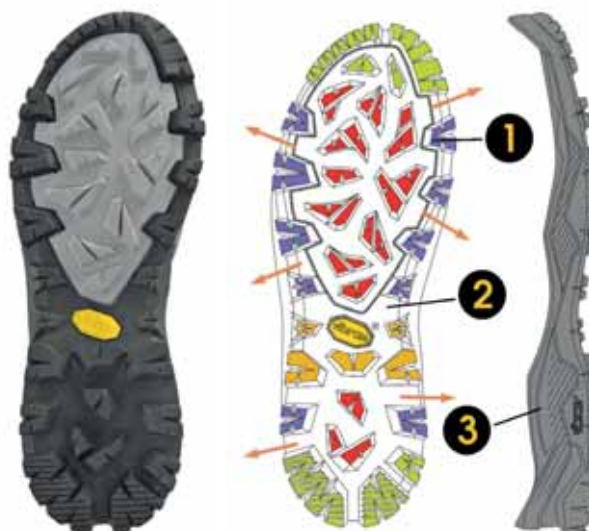

GRIP TRAZIONE ARRESTO STABILITÀ AMMORTIZZAZIONE AUTOPULENTE



Scarpa con l'eccezionale suola Vibram® Ex Moor e Speed Lacing System per il trekking e lo sky-running. Estremamente confortevole nella calzata grazie alla forma affusolata e all'intersuola in EVA espansa fornita direttamente da Vibram® accoppiata con il battistrada superbamente tassellato che garantisce grip superiore su ogni tipologia di terreno.

PHANTOM

Codice: **S51085**



**TRAIL
RUNNING**

- **Calzata** atletica
- **Intersuola** EVA Vibram materiale plastico ad azione ammortizzante
- **Suola** Vibram Ex Moor
- **Sottopiede** anatomico Air Comfort in EVA per una maggior traspirazione
- **Tomaia** Nylon + PU seamless
- **Membrana** Watershield
- **Peso** 0,636 kg (41)



5210 - AZZURRO / BLU

Taglie: 36-47

DESIGN E TECNOLOGIA

1. Design aperto autopulente per TRAZIONE e SICUREZZA
2. Piccole alette quadrate per TRAZIONE multipunto
3. Vibram Ground Adaptive Zone per MINOR IMPATTO e SICUREZZA



■ GRIP ■ TRAZIONE ■ ARRESTO ■ STABILITÀ ■ AMMORTIZZAZIONE ↘ AUTOPULENTE



Scarpa con l'eccezionale suola Vibram® Ex Moor, membrana Watershield, e tomaia realizzata in pregiato tessuto Fly Knit che garantisce alta traspirabilità e resistenza all'abrasione per il trekking, l'escursionismo di medio impegno e leggero sky-running. Estremamente confortevole nella calzata grazie alla forma affusolata e all'intersuola in EVA espansa fornita direttamente da Vibram® accoppiata con il battistrada superbamente tassellato che garantisce grip superiore su ogni tipologia di terreno.

GRAFIC LOW



TRAIL
RUNNING

Codice: **S51120**

- **Calzata** atletica
- **Intersuola** EVA Vibram materiale plastico ad azione ammortizzante
- **Suola** Vibram Ex Moor
- **Sottopiede** anatomico Air Comfort in EVA per una maggior traspirazione
- **Tomaia** Fly Knit
- **Peso** 0,670 kg (41)



O590 - NERO / SILVER
Taglie: 36-47



D290 - BLU / VERDE
Taglie: 41-47



N290 - BLU / ALBICOCCA
Taglie: 36-47

DESIGN E TECNOLOGIA

1. Design aperto autopulente per TRAZIONE e SICUREZZA
2. Piccole alette quadrate per TRAZIONE multipunto
3. Vibram Ground Adaptive Zone per MINOR IMPATTO e SICUREZZA



GRIP TRAZIONE ARRESTO STABILITÀ AMMORTIZZAZIONE AUTOPULENTE



Scarpa con l'apprezzatissima suola Vibram Bayu e tomaia interamente seamless, sviluppata per il trekking e il fast-hiking, ma sufficientemente polivalente da poter essere utilizzata anche in ambiti casual e cittadini, grazie all'elevato comfort garantito dalla spessa intersuola Vibram in EVA espansa e al suo look estremamente moderno e modaiolo. La forma particolarmente affusolata e i tasselli studiati per garantire un grip di altissimo livello su ogni tipologia di terreno ne fanno una scarpa che all'occorrenza sa essere precisa e affidabile anche su terreni impervi.

ROCKER

Codice: **S51157**



TREKKING

- **Calzata** atletica
- **Intersuola** EVA Vibram materiale plastico ad azione ammortizzante
- **Suola** Vibram Bayu
- **Sottopiede** anatomico Air Comfort in EVA per una maggior traspirazione
- **Tomaia** Nylon + PU seamless
- **Peso** 0,684 kg (42)



0461 - VERDE BALTICO
Taglie: 36-47



0180 - MARRONE
Taglie: 40-47



3320 - PESCA / ALBICOCCA
Taglie: 36-41



Scarpa per il Trail-Running altamente tecnico, minuziosamente studiata e sviluppata in collaborazione con i nostri atleti, con l'apprezzatissima suola Vibram Bayu e mesh tecnica dalle elevatissime prestazioni di traspirabilità, elasticità e resistenza. La forma particolarmente affusolata, il fitting estremamente preciso che regala una calzata paragonabile a quella di un guanto, e i tasselli studiati per garantire un grip di altissimo livello su ogni tipologia di terreno ne fanno una scarpa iper-precisa e affidabile anche sui terreni più tecnici e impervi, che dà il meglio di sé sulle corte e medie distanze.

THUNDER

Codice: **S51158**



**TRAIL
RUNNING**

- **Intersuola** EVA Vibram materiale plastico ad azione ammortizzante
- **Suola** Vibram Bayu Compound Xst Evo
- **Sottopiede** anatomico in schiuma altamente ammortizzante specificamente sviluppato per il trail running
- **Tomaia** Mesh con TPU seamless
- **Peso** 0,670 gr (42)
- **Drop** 8 mm



9250 - ROYAL - GIALLO BRILLANTE

Taglie: 36-47

DESIGN E TECNOLOGIA

1. Vibram S-LINE DESIGN, riflette e completa il MOVIMENTO NATURALE DEL PIEDE
2. Vibram HELIX LUG progettato per potenziare TRAZIONE E FRENATA
3. Intersuola in EVA per AMMORTIZZAZIONE e COMFORT

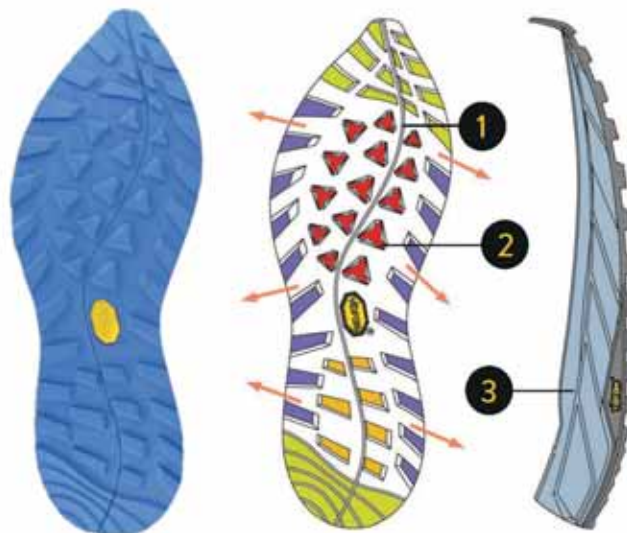

■ GRIP ■ TRAZIONE ■ ARRESTO ■ STABILITÀ ■ AMMORTIZZAZIONE → AUTOPULENTE



Scarpa da Trail-Running estremamente cushioning, sviluppata fianco a fianco con i nostri atleti specialisti delle ultra-trail e che dà pertanto il massimo sulle medie e lunghe distanze. La spessa intersuola in EVA realizzata tramite processo di SUPERCRITICAL NITROGEN FOAMING garantisce un'ammortizzazione eccezionale e prolungata. La toe box particolarmente ampia e confortevole consente alle dita del piede di muoversi ed espandersi in una posizione più naturale e non costretta che, da un lato, conferisce maggiore stabilità di appoggio e, dall'altro, riduce grandemente il rischio di dolori e lesioni anche dopo molte ore di corsa. Questa posizione delle dita più naturale e dinamica aiuta peraltro l'alluce ad esprimere il suo ruolo di stabilizzatore.



0260 - BLU MARE
Taglie: 36-47



0260 - BLU MARE
Taglie: 36-47

PANTHER

Codice: **S51159**



**TRAIL
RUNNING**

- **Intersuola** EVA realizzata tramite processo di SUPERCRITICAL NITROGEN FOAMING
- **Suola** Ande Grip realizzata in gomma ad alta aderenza
- **Sottopiede** anatomico in schiuma altamente ammortizzante specificamente sviluppato per il trail running
- **Tomaia** Mesh con TPU seamless
- **Peso** 0,585 gr (42)
- **Drop** 6 mm



3590 - NERO / LIME
Taglie: 40-47

- **Intersuola** in EVA realizzata tramite processo di SUPERCRITICAL NITROGEN FOAMING (SCNF), che prevede il riscaldamento e la pressurizzazione con azoto gassoso al di sopra del punto critico, quando il fluido di azoto inizia a penetrare all'interno dell'EVA. A seguito del rapido abbassamento di pressione, il materiale si espande rapidamente per ottenere una midsole schiumosa, che risulta essere estremamente leggera e cushioning, così favorendo l'assorbimento degli urti e la protezione del tallone.



Scarpa da trekking/fast hiking caratterizzata da un look aggressivo e moderno. La maschera in PU gommato trasparente che la avvolge, collegata ai vertici del sistema di allacciatura, fascia il piede alla perfezione sia sul lato esterno che su quello interno, fornendo tutto il necessario supporto in fase di camminata. La suola è dotata di un battistrada dal design aggressivo che garantisce un grip eccezionale in ogni condizione.

BOE'

Codice: **S51150W (WATERSHIELD) / S51150**



- **Calzata** dinamica
- **Intersuola** EVA materiale plastico ad azione ammortizzante
- **Suola** gomma
- **Sottopiede** anatomico Air Comfort in EVA per una maggior traspirazione
- **Tomaia** Nylon + PU
- **Peso** 0,652 kg (41)
- **Disponibile** anche nella versione con membrana Watershield



8384 - CERISE / ROSA
Taglie: 36-41



8590 - NERO / GIALLO
Taglie: 38-46



5210 - AZZURRO / BLU
Taglie: 36-46



Scarpa con look moderno e di tendenza, che strizza l'occhio al mondo trail-running, per il trekking di basso impegno e il tempo libero. La spessa intersuola in EVA espansa garantisce un'ottima ammortizzazione ed un elevato comfort anche dopo utilizzi prolungati. Il battistrada ottimamente tassellato ed aggressivo garantisce un ottimo grip. La tomaia in nylon ripstop garantisce protezione e durabilità.

RIDER

Codice: **S51176W (WATERSHIELD)**



- **Calzata** dinamica
- **Intersuola** EVA materiale plastico ad azione ammortizzante
- **Suola** gomma
- **Sottopiede** anatomico Air Comfort in EVA per una maggior traspirazione
- **Tomaia** Nylon + PU
- **Membrana** Watershield
- **Peso** 0,7 kg (41)



6290 - BLU / ARANCIO
Taglie: 36-47



4228 - OTTANIO / LIME
Taglie: 41-47



0428 - SALVIA
Taglie: 36-42



Scarpa da trekking e fast hiking che fa del comfort il suo maggiore punto di forza grazie alla spessa intersuola in EVA estremamente ammortizzante, che la rende estremamente confortevole anche dopo molte ore di utilizzo. La suola tassellata assicura un ottimo grip, mentre il suo look moderno e trasversale la rende altresì adatta a contesti più casual e metropolitani, dove l'intersuola altamente ammortizzante rimane un valore aggiunto.

KOMODO

Codice: **S51160**



- **Calzata** dinamica
- **Intersuola** EVA materiale plastico ad azione ammortizzante
- **Suola** gomma
- **Sottopiede** anatomico Air Comfort in EVA per una maggior traspirazione
- **Tomaia** Nylon + PU seamless
- **Peso** 0,698 kg (41)



0510 - GRIGIO
Taglie: 36-47



9250 - ROYAL / GIALLO BRILLANTE
Taglie: 41-47



9428 - SALVIA / ALBICOCCA
Taglie: 36-41



Scarpa in morbida pelle scamosciata dotata di membrana Watershield per il trekking di medio impegno. L'intersuola in EVA espansa assicura un'ottima ammortizzazione, il che la rende ideale anche per utilizzi prolungati. Il tutto senza dimenticare il grip, assicurato da un design particolarmente aggressivo dei tasselli della suola.

HIKER LOW

Codice: **S51162W (WATERSHIELD)**



- **Calzata** dinamica
- **Intersuola** scatolato
- **Suola** gomma
- **Sottopiede** anatomico Air Comfort in EVA per una maggior traspirazione
- **Tomaia** pelle scamosciata
- **Membrana** Watershield
- **Peso** 0,92 kg (42)



C501 - GRIGIO CHIARO / MALVA
Taglie: 36-41



0180 - MARRONE
Taglie: 39-47



Scarpa in pelle scamosciata per il trekking e l'approach. La forma estremamente affusolata e avvolgente, unitamente all'allacciatura fino in punta per un'ottimale regolazione dei volumi, la rendono una scarpa precisa e affidabile nell'avvicinamento. La suola garantisce il giusto grip anche su roccia, mentre l'intersuola in EVA espansa offre il giusto bilanciamento tra comfort e stabilità, anche grazie all'apposito shank stabilizzante inserito al suo interno.

WALL

Codice: **S51163W (WATERSHIELD) / S51163**



- **Calzata** dinamica
- **Intersuola** EVA materiale plastico ad azione ammortizzante
- **Suola** gomma
- **Sottopiede** anatomico Air Comfort in EVA per una maggior traspirazione
- **Tomaia** pelle scamosciata
- **Peso** 0,85 kg (42)
- **Disponibile** anche nella versione con membrana Watershield



9580 - ANTRACITE / AZZURRO
Taglie: 40-47



6290 - BLU / ARANCIO
Taglie: 40-47



8185 - TORTORA - VERDE BOSCO
Taglie: 36-47



Scarpa polivalente dal design casual, ma che strizza l'occhio al mondo approach grazie alla sua allacciatura che corre fino in punta, per utilizzo in ambiente tanto montano quanto metropolitano. Pelle Scamosciata e suola in gomma dotata di ottimo grip.

ASPEN 2.0

Codice: **S51154**



TREKKING

- **Calzata** dinamica
- **Intersuola** EVA materiale plastico ad azione ammortizzante
- **Suola** gomma
- **Sottopiede** anatomico Air Comfort in EVA per una maggior traspirazione
- **Tomaia** pelle scamosciata
- **Peso** 0,800 kg (41)



0361 - ANEMONE
Taglie: 36-46



0481 - VERDE OLIVA
Taglie: 36-46



Scarpa basica con tomaia in pelle scamosciata, membrana Watershield e suola in gomma per il trekking e l'escursionismo a basse quote. L'intersuola in EVA microporosa garantisce ottima ammortizzazione e la suola tassellata assicura un buon grip.

TUNDRA LOW

Codice: **S51164W (WATERSHIELD)**



- **Calzata** basica
- **Intersuola** EVA microporosa
- **Suola** gomma
- **Sottopiede** anatomico Air Comfort in EVA per una maggior traspirazione
- **Tomaia** pelle scamosciata + Nylon
- **Membrana** Watershield
- **Peso** 0,900 kg (42)



0180 - MARRONE
Taglie: 39-46



6470 - VERDE FORESTA / VERDE BRILLANTE
Taglie: 39-46



Scarpa basica con membrana Watershield per il tempo libero e il trekking leggero. Il suo look modaiolo, tipico delle località sciistiche e delle atmosfere da après-ski, è assicurato dalla tomaia in finta pelle che richiama la gradevolezza estetica del pregiato Nubuck. L'intersuola in EVA espansa offre una buona ammortizzazione, mentre il battistrada assicura un buon grip.

TIROLO LOW

Codice: **S51177W (WATERSHIELD)**



LIFE STYLE

- **Calzata** dinamica
- **Intersuola** EVA materiale plastico ad azione ammortizzante
- **Suola** gomma
- **Sottopiede** anatomico Air Comfort in EVA per una maggior traspirazione
- **Tomaia** Nylon + PU
- **Membrana** Watershield
- **Peso** 0,52 kg (41)



0180 - MARRONE
Taglie: 36-47



Scarpa per il fast hiking e il leggero trail-running dal look estremamente accattivante ed aggressivo. Lo speed-lacing system e l'intersuola in EVA espansa con effetto semi-nascosto nell'area dell'avampiede garantiscono comfort e praticità ottimali. Il design estremamente aggressivo dei tasselli a elica della suola assicura un grip di livello, in particolare sui percorsi a terreno morbido.

FAST EVO

Codice: **S51165**



- **Calzata** dinamica
- **Intersuola** EVA materiale plastico ad azione ammortizzante
- **Suola** gomma
- **Sottopiede** anatomico Air Comfort in EVA per una maggior traspirazione
- **Tomaia** Nylon + PU seamless
- **Peso** 0,690 kg (41)



8290 - BLU / AZZURRO
Taglie: 36-47



6590 - NERO / ROSSO
Taglie: 41-47



N580 - ANTRACITE / LIME
Taglie: 36-47



8663 - CORALLO / AZZURRO
Taglie: 36-41



Scarpa particolarmente leggera per il trekking e l'uso quotidiano dotata di intersuola in EVA e battistrada con tasselli pronunciati in grado di garantire eccezionale grip su ogni terreno. La tomaia in Nylon Ripstop ne aumenta traspirabilità e resistenza. Il nuovo design rivisitato e valorizzato in chiave fresca e moderna si accompagna ad un attento lavoro tecnico di ulteriore miglioramento della suola, ora con tasselli da 5mm, per un grip ancora più performante ed aggressivo. ANDE GRIP, il Grip ai suoi massimi livelli.

NEW TOUR EVO

Codice: **S51143**



- **Calzata** basilca
- **Intersuola** EVA materiale plastico ad azione ammortizzante
- **Suola** gomma
- **Sottopiede** anatomico Air Comfort in EVA per una maggior traspirazione
- **Tomaia** Nylon Ripstop
- **Peso** 0,596 kg (41)
- **Package** MAN: 41/2 - 42/3 - 43/3 - 44/2 - 45/1 - 46/1
WOM: 36/1 - 37/2 - 38/3 - 39/3 - 40/2 - 41/1

Miglioramento della suola,
ora con tasselli da 5 mm.



9250 - ROYAL / GIALLO BRILLANTE
Taglie: 36-47



D290 - BLU / VERDE
Taglie: 36-47



0590 - NERO / SILVER
Taglie: 41-47



6580 - ANTRACITE / ARANCIO
Taglie: 41-47



E370 - ROSSO / NERO
Taglie: 36-46



8245 - AZZURRO LAGUNA / ROSA PARADISO
Taglie: 36-41



9253 - VERDE PETROLIO / VERDE BRILLANTE
Taglie: 36-41



Scarpa particolarmente leggera per il trekking e l'uso quotidiano dotata di intersuola in EVA e battistrada con tasselli pronunciati in grado di garantire eccezionale grip su ogni terreno. La tomaia in Nylon Ripstop ne aumenta traspirabilità e resistenza. Il nuovo design rivisitato e valorizzato in chiave fresca e moderna si accompagna ad un attento lavoro tecnico di ulteriore miglioramento della suola, ora con tasselli da 5 mm, per un grip ancora più performante ed aggressivo. ANDE GRIP, il Grip ai suoi massimi livelli.

NEW TOUR EVO

Codice: **S51143W (WATERSHIELD)**



- **Calzata** basilca
- **Intersuola** EVA materiale plastico ad azione ammortizzante
- **Suola** gomma
- **Sottopiede** anatomico Air Comfort in EVA per una maggior traspirazione
- **Tomaia** Nylon Ripstop
- **Membrana** Watershield
- **Peso** 0,680 kg (41)
- **Package** MAN: 41/2 - 42/3 - 43/3 - 44/2 - 45/1 - 46/1
WOM: 36/1 - 37/2 - 38/3 - 39/3 - 40/2 - 41/1

Miglioramento della suola,
ora con tasselli da 5 mm.



9250 - ROYAL / GIALLO BRILLANTE
Taglie: 36-47



D290 - BLU / VERDE
Taglie: 36-47



1580 - ANTRACITE / VERDE PINO
Taglie: 41-47



8590 - NERO / GIALLO
Taglie: 41-47



4265 - BLU INDACO / MAGENTA
Taglie: 36-41



5501 - GRIGIO CHIARO / MENTA
Taglie: 36-41



E370 - ROSSO / NERO
Taglie: 36-46



Scarpa per il trekking di basso impegno e il tempo libero dotata di battistrada ottimamente tassellato ed aggressivo che garantisce un ottimo grip. La tomaia in mesh offre comodità e buona traspirabilità. Il quick-lace garantisce un'allacciatura rapida e precisa.

CANZO

Codice: **S51170W (WATERSHIELD)**



TREKKING

- **Calzata** basica
- **Intersuola** TPR
- **Suola** TPR
- **Sottopiede** anatomico Air Comfort in EVA per una maggior traspirazione
- **Tomaia** PU + Mesh
- **Membrana** Watershield
- **Peso** 0,728 kg (41)



0590 - NERO / SILVER
Taglie: 36-47



8290 - BLU / AZZURRO
Taglie: 36-47



5410 - VERDE PINO / VERDE PARADISO
Taglie: 36-47





Scarponcino da bambino basico caratterizzato da un look moderno e colorazioni vivaci. La maschera laterale in PU intrecciato, connessa con il vertice del sistema di allacciatura, fa sì che il piede risulti ottimamente fasciato e contenuto. Il battistrada tassellato garantisce un ottimo grip.

MUGGIO JR

Codice: **S53020W (WATERSHIELD)**



- **Calzata** basica
- **Intersuola** TPR
- **Suola** TPR
- **Sottopiede** anatomico Air Comfort in EVA per una maggior traspirazione
- **Tomaia** Nylon + PU
- **Membrana** Watershield
- **Peso** 0,6 kg (31)



6470 - VERDE FORESTA / VERDE BRILLANTE
Taglie: 26-38



3274 - BLU DENIM / VERDE BRILLANTE
Taglie: 26-38



Scarpa da bambino particolarmente leggera per il trekking e l'uso quotidiano dotata di intersuola in EVA e battistrada con tasselli pronunciati in grado di garantire eccezionale grip su ogni terreno. La tomaia in Nylon Ripstop ne aumenta traspirabilità e resistenza. Disponibile nella versione con lacci standard per le taglie 34-38 e nella versione Velcro con laccio elastico fisso per le taglie 26-33. Nuovo design rivisitato e valorizzato in chiave fresca e moderna.

NEW TOUR EVO JR



TREKKING

Codice: **S51146K (WATERSHIELD) / S51147K 26-33**

Codice: **S51146J (WATERSHIELD) / S51147J 34-38**

- **Calzata** basica
- **Intersuola** EVA materiale plastico ad azione ammortizzante
- **Suola** gomma
- **Sottopiede** anatomico Air Comfort in EVA per una maggior traspirazione
- **Tomaia** Nylon Ripstop
- **Peso** 0,412 kg (30)
- **Disponibile** anche nella versione con membrana Watershield
- **Package** JUN: 34/2 - 35/2 - 36/2 - 37/3 - 38/3

KID: 26/1 - 27/1 - 28/1 - 29/1 - 30/2 - 31/2 - 32/2 - 33/2



7602 - ROSSO ARANCIO / GRIGIO
Taglie: 26-38



D290 - BLU / VERDE
Taglie: 26-38



Scarpa da trekking caratterizzata da un look aggressivo e moderno. La maschera in PU gommato trasparente che la avvolge, collegata ai vertici del sistema di allacciatura, fascia il piede alla perfezione sia sul lato esterno che su quello interno, fornendo tutto il necessario supporto in fase di camminata. Battistrada con tasselli pronunciati in grado di garantire eccezionale grip su ogni terreno. La membrana Watershield le conferisce l'impermeabilità e termicità necessarie ad affrontare al meglio le stagioni più fredde. Il sistema quicklace assicura facilità e comodità di allacciatura.

BOE' JR QUICKLACE



Codice: **S51169W**

- **Calzata** dinamica
- **Intersuola** EVA materiale plastico ad azione ammortizzante
- **Suola** gomma
- **Sottopiede** anatomico Air Comfort in EVA per una maggior traspirazione
- **Tomaia** Nylon + PU
- **Membrana** Watershield



7602 - ROSSO ARANCIO / GRIGIO
Taglie: 28-35



5210 - AZZURRO / BLU
Taglie: 28-35



8384 - CERISE / ROSA
Taglie: 28-35



Scarponcino basico da bambino con suola Vibram® e membrana Watershield per il trekking e l'escursionismo a basse quote. Nuovo design rivisitato e valorizzato in chiave fresca e moderna.

SOLDA JR 2.0



Codice: **S53005J (WATERSHIELD)**

TREKKING

- **Calzata** dinamica
- **Intersuola** EVA Vibram materiale plastico ad azione ammortizzante
- **Suola** Vibram Paw Kid
- **Sottopiede** anatomico Air Comfort in EVA per una maggior traspirazione
- **Tomaia** pelle scamosciata + Nylon
- **Membrana** Watershield
- **Peso** 0,708 kg (32)



8236 - ACQUA MARINA / FUCSIA
Taglie: 28-38



7290 - BLU / LIME
Taglie: 28-38

DESIGN E TECNOLOGIA

1. Ampia area di contatto per PRESTAZIONI DI PRESA
2. Tasselli ad alto profilo per TRAZIONE SU TERRENI INSTABILI E PESANTI
3. Mescola Vibram® XSTREK, per TRAZIONE e COMFORT



■ GRIP ■ TRAZIONE ■ ARRESTO ■ STABILITÀ ■ AMMORTIZZAZIONE ↘ AUTOPULENTE



NEW TOUR MID JR EVO



Scarponcino da bambino particolarmente leggero per il trekking di medio impegno dotato di intersuola in EVA e battistrada con tasselli pronunciati in grado di garantire eccezionale grip su ogni terreno. La tomaia in Nylon Ripstop ne aumenta traspirabilità e resistenza. Nuovo design rivisitato e valorizzato in chiave fresca e moderna.

- **Calzata** basica
- **Intersuola** EVA materiale plastico ad azione ammortizzante
- **Suola** gomma
- **Sottopiede** anatomico Air Comfort in EVA per una maggior traspirazione
- **Tomaia** Nylon Ripstop
- **Peso** 0,556 kg (33)
- **Disponibile** anche nella versione con membrana Watershield



0410 - VERDE PINO / SILVER
Taglie: 28-38



D290 - BLU / VERDE
Taglie: 28-38



7602 - ROSSO ARANCIO / GRIGIO
Taglie: 28-38



ZAINI E ACCESSORI

Zaini e attrezzature per alpinismo, trekking, tempo libero e per tutte le attività outdoor con articoli dedicati alla vita all'aria aperta. Design e scelta dei materiali made in Italy.



SCHIENALE RSS (Regulator Size System)

Schiena regolabile in altezza. Permette di migliorare l'adattamento dello zaino alla misura ideale di ciascuno ottenendo una miglior performance durante il trasporto e favorendo un equilibrato scarico dei pesi.



SCHIENALE ACL (Air Comfort Light)

Schiena aderente per garantire massimo comfort e sostegno durante il carico. Dotato di fori su tutta la sua superficie per garantire adeguata traspirazione.



SCHIENALE ACS (Air Circle System)

Struttura dello schienale fissa realizzata con rete distanziatrice e pretensionata. Garantisce un'ottima aerazione favorendo il circolo e la presenza di aria tra lo zaino e lo schienale stesso.



SCHIENALE ELS (Ergonomic Light System)

Schiena fisso e imbottito associato a canali centrali preformati, ergonomici ed ideali per garantire stabilità e circolo dell'aria durante l'attività.



SANTIAGO 2.0

Codice: **Z50005** / Capacità: **50 lt**
Codice: **Z60001** / Capacità: **60 lt**



Zaino tecnico caratterizzato per escursioni di più giorni anche ad alta quota. Basto regolabile in altezza su binario di 12cm così da poter adattare il carico dello zaino ad ogni tipo di persona. Look rivisitato e valorizzato, con l'introduzione di un nuovo e più moderno sistema di assicurazione delle piccozze e la sostituzione della fibbia a clip di apertura/chiusura del vano principale con un gancio in lega di alluminio. Disponibile nelle versioni da 50 e 60 lt.

- Peso: 1060 gr
- Basto: RSS (Regular Size System)
- 1 scomparto principale con chiusura a gancio
- 1 ampia tasca frontale
- 2 tasche laterali con rete
- Fibbie di compressione laterali
- Ganci porta piccozza o accessori
- Compatibile con Hydro-Bag
- Coprizaino già integrato
- Misure: 29x17x67cm (50 lt) e 33x19x69cm (60 lt)



8590 - NERO / GIALLO

CERVINO 2.0

Codice: **Z4014AN** / Capacità: **40 lt**
Codice: **Z5003AN** / Capacità: **50 lt**



Zaino tecnico con grandi capacità di carico. Look rivisitato e valorizzato, sia con il passaggio ad un basto in rete in grado di garantire maggiore comfort a pieno carico, che con l'introduzione di un nuovo e più moderno sistema di assicurazione delle piccozze e di due lunghe e sottili daisy chain porta-materiale che corrono lungo tutta la sezione anteriore dello zaino. Disponibile nelle versioni da 40 e 50 lt.

- Peso: 1630 gr
- Basto: RSS (Regular Size System)
- 1 scomparto principale con chiusura a clip
- 1 ampia tasca frontale
- 2 tasche laterali con rete
- Fibbie porta materassino
- Tasca inferiore che facilita l'ingresso al vano principale
- Fibbie di compressione laterali
- Ganci porta piccozza o accessori
- 2 lunghe daisy chain porta materiale
- Compatibile con Hydro-Bag
- Coprizaino già integrato
- Misure: 30x19x60 cm (40 lt) e 32x21x65 cm (50 lt)



6290 - BLU / ARANCIO



0590 - NERO





ADAMELLO



Codice: **Z30010** / Capacità: **30 lt**
Codice: **Z40011** / Capacità: **40 lt**
Codice: **Z50002** / Capacità: **50 lt**
Codice: **Z60003** / Capacità: **60 lt**

Zaino da trekking ed escursionismo. Apertura a cappuccio con due clip di chiusura. Adatto per escursioni di media/alta difficoltà. Disponibile in un'ampia gamma di volumi: 30, 40, 50 e 60 lt.

- Peso: 1360 gr
- Basto: ACS (Air Circle System)
- 1 scomparto principale con chiusura a clip
- 2 ampie tasche laterali
- 1 ampia tasca sul cappuccio dello zaino
- Fibbie di compressione laterali
- Fibbie porta materassino
- Ganci porta picozza o accessori
- Compatibile con Hydro-Bag
- Coprizaino già integrato
- Misure: 30x18x54 cm (30 lt), 31x18x61 cm (40 lt), 31x19x63 cm (50 lt) e 32x20x73 cm (60 lt)



0481 - VERDE OLIVA



6410 - VERDE PINO
VERDE BRILLANTE

6290 - BLU / ARANCIO



0590 - NERO

RESEGONE



Codice: **Z60006** / Capacità: **65 lt**
Codice: **Z80003** / Capacità: **85 lt**

Zaino da trekking ed escursionismo ad alta capacità di carico con basto regolabile in altezza tramite sistema velcro. Dotato di tasconi laterali con zip, sistema di doppio fondo e apertura a cappuccio con due clip di chiusura. Adatto per escursioni di più giorni e campeggio. Disponibile nei litraggi da 85 e 65 lt.

- Peso: 1750/1900 gr
- Basto ELS (Ergonomic Light System) in poliuretano espanso regolabile con velcro
- 1 scomparto principale con apertura a cappuccio
- Doppio fondo con coulisse
- 2 ampie tasconi laterali con zip
- 1 ampia tasca sul cappuccio dello zaino
- Fibbie di compressione laterali
- Fibbie porta materassino
- Fascione ventrale retraibile
- Coprizaino già integrato
- Misure: 34x20x63 cm (65 lt) e 38x20x65 cm (85 lt)



0290 - BLU



CRACK 28

Codice: **Z20043**
Capacità: **28 lt**



Zaino tecnico da arrampicata con struttura a sacco, sistema con gancio ad asola per il trasporto della corda e apertura/chiusura rapida tramite coulisse a scorrimento. Basto con design ergonomico personalizzato ANDE. Tessuto esterno in Nylon Ripstop 420D spalmato PU e fodera interna in Poliestere 210D spalmato PU. Dotato di due lunghe e sottili daisy chain porta-materiale che corrono lungo tutta la sezione anteriore dello zaino.

- Peso: 630 gr
- Basto: ACL (Air Comfort Light) con design ergonomico personalizzato ANDE
- Sistema con gancio ad asola per il trasporto della corda
- Sistema di apertura/chiusura rapida tramite coulisse a scorrimento
- Vano frontale con zip
- Cintura ventrale rimovibile
- Asole porta piccozza o accessori
- 2 lunghe daisy chain porta materiale
- Compatibile con Hydro-Bag
- Misure: 29x16x52 cm



0557 - SENAPE

CEVEDALE 2.0 SHIELD

Codice: **Z3014AN**
Capacità: **35 lt**



Zaino tecnico per attività alpinistiche in tessuto poliestere laminato in PU che risulta essere più resistente e impermeabile. Spallacci regolabili, estremamente leggero. Look rivisitato e valorizzato, con l'introduzione di un nuovo e più moderno sistema di assicurazione delle piccozze.

- Peso: 928 gr
- Basto ELS (Ergonomic Light System) in poliuretano espanso
- 1 scomparto principale con chiusura a gancio
- 1 ampia tasca sul cappuccio
- 2 tasche laterali con rete
- Fibbie di compressione laterali
- Ganci porta piccozza o accessori
- Compatibile con Hydro-Bag
- Coprizaino già integrato
- Misure: 27x20x55 cm



0590 - NERO



0228 - OTTANIO

ORTLES 2.0 SHIELD



Codice: **Z2017AN**

Capacità: **28 lt**

Zaino compatto e leggero con un unico accesso al vano principale. Tessuto in poliestere laminato PU che risulta essere più resistente e impermeabile. Fascione vita estraibile che permette, in caso di necessità, una maggior agilità nei movimenti durante la scalata. Zip waterproof. Look rivisitato e valorizzato, con l'introduzione di un nuovo e più moderno sistema di assicurazione delle piccozze e di due lunghe e sottili daisy chain porta-materiale che corrono lungo tutta la sezione anteriore dello zaino.

- Peso: 586 gr
- Basto ELS (Ergonomic Light System) in poliuretano espanso
- 1 scomparto principale con chiusura a zip
- 2 tasche laterali con rete
- Fibbie di compressione laterali
- Ganci porta piccozza o accessori
- 2 lunghe daisy chain porta materiale
- Misure: 25x17x45 cm



0228 - OTTANIO



0590 - NERO

RACE 2.0



Codice: **Z30017** / Capacità: **35 lt**

Codice: **Z40015** / Capacità: **45 lt**

Zaino tecnico da trekking ed escursionismo, ma anche per vie ferrate. Avvolgente e dall'elevato comfort. Look rivisitato e valorizzato, con l'introduzione di un nuovo e più moderno sistema di assicurazione delle piccozze e di due lunghe e sottili daisy chain porta-materiale che corrono lungo tutta la sezione anteriore dello zaino. Disponibile nelle due varianti da 35 e 45lt.

- Peso: 1045 gr
- Basto: ACS (Air Circle System)
- 1 scomparto principale con chiusura a zip
- 1 ampia tasca superiore con chiusura a zip
- 1 ampia tasca frontale con chiusura a zip
- 2 tasche laterali con rete
- Fibbie di compressione laterali
- Ganci porta piccozza o accessori
- 2 lunghe daisy chain porta materiale
- Compatibile con Hydro-Bag
- Coprizaino già integrato
- Misure: 33x17x53 cm (35 lt) e 35x19x58 cm (45 lt)



0590 - NERO



6290 - BLU / ARANCIO



ADVENTURE 30

Codice: **Z3005AN**
Capacità: **30 lt**



Zaino da trekking comodo, versatile e leggero indicato per escursioni di vario impegno. Dotato di due pratiche daisy chain porta materiale che corrono lungo il pannello frontale.

- Peso: 860 gr
- Basto: ACS (Air Circle System)
- 2 scomparti principali con chiusura a zip
- 2 tasche laterali con rete
- Fibbie di compressione laterali
- Daisy chain esterna porta materiale
- Ganci porta accessori
- Compatibile con Hydro-Bag
- Coprizaino già integrato
- Misure: 29x17x48 cm



0601 - ARANCIO



1236 - ACQUAMARINA / BLU

DUFOUR SHIELD

Codice: **Z30019**
Capacità: **30 lt**



Zaino tecnico dal peso estremamente leggero indicato per trekking ed escursionismo ad alta intensità. Realizzato in tessuto SHIELD in poliestere laminato in PU che risulta essere più resistente e impermeabile. Compatibile con hydro-bag. Coprizaino integrato.

- Peso: 760 gr
- Basto: ACS (Air Circle System)
- 2 scomparti principali con chiusura a zip
- 2 tasche laterali con rete
- Fibbie di compressione laterali
- Daisy chain esterna porta materiale
- Ganci porta accessori
- Compatibile con Hydro-Bag
- Tessuto SHIELD in poliestere laminato in PU
- Coprizaino già integrato
- Misure: 27x17x48 cm



0228 - OTTANIO



0370 - ROSSO

6290 - BLU / ARANCIO

HIKE SHIELD

Codice: **Z20038** / Capacità: **25 lt**

Codice: **Z30020** / Capacità: **35 lt**

Codice: **Z40025** / Capacità: **45 lt**



Zaino da trekking comodo, versatile e leggero indicato per escursioni di vario impegno. Realizzato in tessuto SHIELD in poliestere laminato in PU che risulta essere più resistente e impermeabile. Coprizaino integrato. Disponibile nelle versioni da 25, 35 e 45 lt.

- Peso: 1180 gr
- Basto: ACS (Air Circle System)
- 2 scomparti principali con chiusura a zip
- 2 tasche laterali con rete
- Fibbie di compressione laterali
- Fibbie porta materassino
- Ganci porta accessori
- Tessuto SHIELD in poliestere laminato in PU
- Coprizaino già integrato
- Misure: 29x16x44 cm (25 lt), 30x18x49 cm (35 lt) e 32x20x51 cm (45 lt)



0228 - OTTANIO

HIKING

Codice: **Z20045** / Capacità: **25 lt**

Codice: **Z30045** / Capacità: **35 lt**



Zaino particolarmente leggero e confortevole per il trekking e il fast hiking. Dotato di una pratica e ampia tasca esterna a rete in mesh elastica per riporre gli indumenti umidi, richiudibile con cerniera. Disponibile in tre colorazioni di tendenza e nelle versioni da 25 e 35 lt.

- Peso: 930 (25lt)
- Basto: ACS (Air Circle System)
- 1 scomparto principale con chiusura a zip
- 2 tasche laterali con rete
- Fibbie di compressione laterali
- Ganci porta accessori
- Ampia tasca esterna a rete in mesh elastica per riporre gli indumenti umidi
- Coprizaino già integrato
- Misure: 26x15x47cm (25 lt) e 32x16x50 cm (35 lt)



0557 - SENAPE



0370 - ROSSO

6290 - BLU / ARANCIO



0253 - PETROLIO

0910 - LIME



TRAVELLER 2.0

Codice: **Z30022A** / Capacità: **30 lt**

Codice: **Z50008A** / Capacità: **50 lt**

Codice: **Z70017A** / Capacità: **70 lt**



LIFE STYLE



Borsone da viaggio polifunzionale, adatto ad ogni occasione, dai lunghi viaggi, alle brevi gite fuori porta, alla palestra, fino alle grandi spedizioni d'esplorazione. Gli spallacci/tracolle imbottiti e rimovibili permettono infatti di utilizzarlo non solo come tradizionale borsone a mano, ma anche come zaino. Realizzato in robusto Nylon 600D (840D sul fondo), al 100% riciclato, risulta impermeabile e altamente resistente all'abrasione e allo sporco, data l'estrema facilità di pulizia dello stesso, oltre che amico dell'ambiente. Ulteriore praticità è data dalla possibilità di richiuderlo completamente su sé stesso all'interno dell'involucro in mesh con cerniera, in modo da facilitarne il trasporto da vuoto. Disponibile nelle tre versioni da 30, 50 e 70 lt.

- Peso: 1,400 kg (50 lt)
- Realizzato in robusto Nylon 600D (840D sul fondo), al 100% riciclato
- Spallacci imbottiti per indossare il borsone come uno zaino
- 1 tasca superiore per accedere al vano principale
- 1 tasca laterale con cerniera per portafogli, telefono e altri oggetti personali
- 1 ampia tasca interna in PVC trasparente per inserire capi umidi o sporchi così da non contaminare il contenuto del vano principale
- Maniglie avvolgenti con chiusura a velcro
- Spazio per tesserino dati personali sul lato
- Richiudibile completamente su sé stesso in involucro in mesh con cerniera
- Misure: 48x36x28 cm (30 lt), 53x37x36 cm (50 lt) e 63x43x35 cm (70 lt)



0110 - GIALLO



0590 - NERO

ULTRA TRAIL

Codice: **Z00004**

Capacità: **10 lt**



TRAIL
RUNNING

Zaino minimal da Trail-Running ideale per le competizioni medio-lunghe grazie alla sua capacità di carico, che permette al runner di portare con sé snack, bevande energetiche e l'equipaggiamento extra di cui potrebbe aver bisogno nel percorso, senza per questo sacrificare in alcun modo libertà di movimento e minimalità d'ingombro, che rimangono ottimali. L'evoluto sistema di regolazione laterale garantisce un'adattabilità millimetrica ad ogni genere di fisico.

- Peso: 234 gr
- Tessuto elasticizzato estremamente confortevole e performante
- Spallacci in morbida e traspirante rete 3D
- Sistema di chiusura frontale ultra-rapido con cordlock e cordini elastici, che garantisce una regolazione sempre ottimale
- Evoluto sistema di regolazione laterale garantisce un'adattabilità millimetrica ad ogni genere di fisico
- Inserti riflettenti per maggiore visibilità notturna
- Porta bastoncini posteriori in modalità orizzontale
- Ampia tasca posteriore in rete elasticizzata comprimente per riporre rapidamente l'antivento o altri strati e ampio vano con zip verticale
- Due ampie tasche porta Soft Flask frontali sugli spallacci e due tasche minori per gel, snack o guanti
- Fischiello d'emergenza
- Predisposto per hydrobag con inserto in alluminio isolante dall'umidità
- Misure: 28x45 cm



8590 - NERO / GIALLO

SKYRUN

Codice: **Z00005**
Capacità: **5 lt**



Zaino da Trail-Running estremamente minimal e quindi ideale per le competizioni più brevi, che comunque consente al runner di avere sempre con sé l'attrezzatura e le provviste essenziali, con il vantaggio di un ingombro ed un peso pressochè inesistenti.

- Peso: 230 gr
- Tessuto elasticizzato estremamente confortevole e performante
- Spallacci in morbida e traspirante rete 3D
- Sistema di chiusura frontale ultra-rapido con cordlock e cordini elastici, che garantisce una regolazione sempre ottimale
- Inserti riflettenti per maggiore visibilità notturna
- Porta bastoncini posteriori in modalità orizzontale
- Ampia tasca posteriore in rete elasticizzata comprimibile per riporre rapidamente l'antivento o altri strati e due piccoli vani con zip
- Due ampie tasche porta Soft Flask frontali sugli spallacci e due tasche minori per gel, snack o guanti
- Due piccole tasche con zip sugli spallacci per riporre gli accessori più minuti
- Fischietto d'emergenza
- Misure: 37x41 cm



8590 - NERO / GIALLO

NIBBIO BAG

Codice: **Z00002**



Pratica e accattivante sacca porta-corda da falesia realizzata in robusto e durevole materiale 600D PVC. La sacca è dotata di comodi spallacci imbottiti che consentono di indossarla anche come zaino durante gli avvicinamenti più lunghi o impegnativi. Ampio telo proteggi-corda all'interno. Pratica e rapida chiusura tramite coulisse e doppio sistema di fettucce con clip. Comoda daisy chain laterale per appendere materiale extra. Pratica tasca con zip posizionata sul lato corto, dove si trova altresì un utilissimo lacciolo elastico che consente di trasportare all'esterno eventuali indumenti umidi, felpe o giacche.

- Peso: 680 gr
- Robusto e durevole materiale 600D PVC
- Spallacci imbottiti
- Ampio telo proteggi-corda all'interno
- Comoda daisy chain laterale
- 1 tasca con zip sul lato corto
- Lacciolo elastico per fissaggio indumenti all'esterno
- Misure: 48x27x20 cm



0253 - PETROLIO



POWDER



ALPINE

Codice: **Z30015R**

Capacità: **30 lt**

Zaino tecnico da Scialpinismo e Ciaspolata con sistema di ricerca RECCO® integrato e cinghia cosciale collegata al fascione vita conforme agli standard RECCO® per evitare la perdita accidentale dello zaino in caso di valanga. Realizzato in robusto Nylon 420D spalmato PU, risulta essere altamente resistente all'abrasione e idro-repellente. Dotato di porta-sci laterali utilizzabili anche come fibbie di compressione e sistema porta-ciaspola frontale. L'accesso al vano principale è garantito anche tramite una pratica zip circolare che corre lungo tutto il perimetro del basto in morbida EVA termoformata, caratteristica ideale per l'utilizzo in ambito scialpinistico. Nello scomparto secondario frontale sono invece predisposti degli specifici vani per accogliere la sonda, la pala e il manico della stessa.

- Peso: 1.000 gr
- Sistema di ricerca RECCO® integrato
- Cinghie cosciali collegate al fascione vita conformi agli standard RECCO® per evitare la perdita accidentale dello zaino in caso di valanga
- Basto in morbida EVA termoformata per massimo comfort
- Materiale principale in robusto Nylon 420D spalmato PU che risulta essere altamente resistente all'abrasione e idro-repellente
- Accesso al vano principale anche tramite pratica zip circolare che corre lungo tutto il perimetro del basto, ideale per l'utilizzo in ambito scialpinistico
- 1 scomparto principale con chiusura a zip
- 1 scomparto secondario frontale con vani predisposti per accogliere la sonda, la pala e il manico della stessa
- 2 tasche laterali con rete
- Porta-Sci laterali utilizzabili anche come fibbie di compressione
- Sistema porta-ciaspola frontale
- Sistema porta piccozza centrale
- Porta bastoncini
- Tasca porta-oggetti frontale rivestita internamente con morbido tessuto goggle-friendly per evitare graffi accidentali alle lenti di maschere e occhiali
- Tiranti delle cerniere adatti all'uso con guanti
- Pratiche tasche con zip sul fascione vita
- Compatibile con Hydro-Bag
- Coprizaino già integrato
- Misure: 27x14x53 cm



6210 - AZZURRO / LIME

SNOW



ALPINE

Codice: **Z30016**

Capacità: **25 lt**

Zaino da Ciaspolata realizzato in robusto Nylon 420D spalmato PU, che risulta essere altamente resistente all'abrasione e idro-repellente. Dotato di sistema porta-ciaspola frontale e laccioli per la piccozza e i bastoncini.

- Peso: 798 gr
- Basto in morbida EVA termoformata per massimo comfort
- Materiale principale in robusto Nylon 420D spalmato PU che risulta essere altamente resistente all'abrasione e idro-repellente
- 1 scomparto principale con chiusura a zip
- 1 tasca porta-oggetti con chiusura a zip
- Sistema Porta-Ciaspola frontale
- Laccioli porta piccozza o bastoncini
- Pratiche tasche con zip sul fascione vita
- Tiranti delle cerniere adatti all'uso con guanti
- Misure: 26x14x47 cm



0601 - ARANCIO



RECCO

ADVANCED
RESCUE
TECHNOLOGY

BORRACCIA ALU PC



TREKKING

Codice: **A32018 - 750 ml**
Codice: **A32017 - 1000 ml**

Package: 750 ml collo da 24pz 6xcol.
1000 ml collo da 24pz 6xcol.

Borraccia realizzata in alluminio con interno vetrificato a norma. Finitura di pregio e particolarmente resistente grazie al Powder Coating e logo inciso al laser. Chiusura con tappo a vite. Include moschettoncino portachiavi.



0111
GIALLO

0228
OTTANIO

BORRACCIA ACCIAIO PC



LIFE STYLE

Codice: **A32043 - 500 ml**
Codice: **A32044 - 750 ml**

Package: 500 ml collo da 24pz 6xcol.
750 ml collo da 12pz 6xcol.

Borraccia realizzata in acciaio a 2 strati con tappo sottovuoto. Mantiene il caldo per 12h ed il fresco per 24h. Finitura di pregio e particolarmente resistente grazie al Powder Coating e logo inciso al laser.



0111
GIALLO

0590
NERO

0370
ROSSO

0228
OTTANIO

THERMOS ACCIAIO PC



LIFE STYLE

Codice: **A32046 - 1000 ml**

Thermos realizzato in acciaio a 2 strati con tappo sottovuoto. Mantiene il caldo per 12h ed il fresco per 24h. Finitura di pregio e particolarmente resistente grazie al Powder Coating e logo inciso al laser.



0590
NERO

GHETTA SKYLINE



ALPINE

Codice: **A32026**
Taglie: **S/M - L/XL**

Ghette tecniche per alpinismo anche a quote elevate ed escursionismo invernale in ambiente innevato con fattore di impermeabilizzazione di 10,000 mm di colonna d'acqua e 4000 g/m² / 24 h di traspirabilità. Realizzate in tessuto laminato a tre strati per una massima impermeabilità e poliestere 600D per garantire durabilità e resistenza all'usura e al taglio, anche nell'utilizzo con i ramponi. Cinturino sottopiede sostituibile realizzato in materiale resistente agli strappi e all'abrasione. Apertura frontale con velcro, bottoni automatici e cerniera per garantire facilità e velocità di calzata.



0590 - NERO



RAPTOR 700 USB

Codice: **A21009**

Luce: **700 lumen e 110 mt**

Peso: **78 g**



TREKKING

Lampada frontale ultra-potente ed estremamente leggera, con ricarica USB. Nei suoi soli 78 grammi, racchiude tutta la potenza luminosa di ben 700 lumen, con un fascio di luce che si spinge fino a 110 mt, per illuminare a giorno ogni sentiero, anche nelle condizioni di buio più estreme. Dotata di 1 LED CREE e 1 LED SMD, è inoltre resistente all'acqua secondo lo standard IPX4 e può essere accesa e spenta anche tramite un sensore in grado di rilevare il movimento della mano.



0590 - NERO

STARLIGHT 200 USB

Codice: **A21010**

Luce: **200 lumen e 80 mt**

Peso: **90 g**



TREKKING

Lampada frontale con ricarica USB ideale per affrontare le avventure notturne in sicurezza. 200 lumen di potenza ed un fascio di luce capace di coprire fino a 80 mt di distanza. Dotata di 2 led rossi e uno bianco ed un peso ridotto di soli 90 g.



0510 - GRIGIO

KRIPTON 200

Codice: **A21005**

Luce: **200 lumen e 70 mt**

Peso: **53 g**



TREKKING

Lampada frontale ideale per affrontare le avventure notturne in sicurezza. 200 lumen di potenza ed un fascio di luce capace di coprire fino a 70 mt di distanza. Dotata di 2 led rossi e uno bianco. 3 batterie AAA incluse nella confezione.



0111 - GIALLO

PORTA MAGNESITE MULTIPITCH



ALPINE

Codice: **A32031**

Taglia: **unica**

Sacchetto porta magnesite dalla forma ergonomica e leggermente affusolata, con ampia apertura e bordatura semi-rigida per la massima facilità di accesso alla magnesite. Dotato di cordino apribile anche con una sola mano, chiusura in tessuto per prevenire qualunque fuoriuscita occasionale della polvere, asola porta spazzolino elasticizzata e una pratica tasca con zip nella parte posteriore, utilissima per riporre il telefono o la relazione. Disponibile in una colorazione fresca e vivace e impreziosito da una grafica pure climbing.



9265
BLU INDACO / VERDE BRILLANTE



C601
ARANCIO / GIALLO



BASTONE NEW MALOJA



Codice: **A32041**
Misura: **105/130 cm**
Peso: **430 g la coppia**

Bastoncino ripiegabile realizzato in un'ottimale combinazione di pregiata fibra di carbonio 3K nelle 2 sezioni alte e in tutte le giunzioni, e lega di alluminio Ergal 7075 nelle sezioni inferiori, che si traduce nel perfetto compromesso tra leggerezza, flessibilità e resistenza. Dotato di struttura pieghevole, è il bastoncino ideale per una vasta gamma di attività in montagna, incluso il trail running, anche grazie alla sua straordinaria leggerezza (soli 430g la coppia). Il cavetto interno in Dyneema® ad altissima resistenza alla trazione, rivestito in materiale plastico, consente di montare e smontare il bastoncino con facilità e rapidità in ogni situazione. La sezione superiore è dotata di un comodo sistema di bloccaggio con clip in lega di alluminio che consente una rapida e agevole regolazione della lunghezza, con un range h. 105/130 cm. Dotato di manopola ergonomica 4 stagioni in eva-grip con lacciolo di facile e rapida regolazione e rondelle intercambiabili per neve e vari tipi di terreno. Lunghezza ripiegato 42 cm.



9590 - NERO / BLU



BASTONE NUPTSE



Codice: **A32040**
Misura: **67/135 cm**
Peso: **450 g la coppia**

Bastoncino telescopico per trekking, scialpinismo ed escursionismo realizzato in una sapiente combinazione 50%/50% di fibra di carbonio e fibra di vetro nella sezione superiore e lega di alluminio Ergal 7075 nelle 2 sezioni inferiori, il che lo rende allo stesso tempo ultra-leggero (soli 450 g la coppia), robusto, flessibile e compatto. La struttura telescopica a 3 sezioni lo rende richiudibile e regolabile in un range di altezza 67/135 cm tramite il nuovo Speed Clamp system di ultima generazione con clip in lega di alluminio e dadi rivettati che permette di ottenere un bloccaggio sempre solido e sicuro sulla misura desiderata. Dotato di manopola ergonomica 4 stagioni in eva-grip con lacciolo di facile e rapida regolazione e rondelle intercambiabili per neve e vari tipi di terreno.



3590 - NERO / LIME

BASTONE FEDAIA



Codice: **A32042**
Misura: **65/135 cm**
Peso: **490 g la coppia**

Bastoncino telescopico per trekking ed escursionismo, leggero e compatto, realizzato in lega di alluminio 6061. Struttura a 3 sezioni con sistema easy-lock di chiusura e regolazione in un range di altezza 65/135 cm. Dotato di manopola ergonomica 4 stagioni in eva-grip con lacciolo di facile e rapida regolazione e rondelle intercambiabili per neve e vari tipi di terreno.



8590 - NERO / GIALLO

BASTONE SELLA

Codice: **A32024**
Misura: **38/115-135 cm**
Peso: **568 g la coppia**



Bastoncino realizzato in lega di alluminio Eragal 7075 con struttura pieghevole che lo rende ideale per una vasta gamma di attività in montagna, incluso il trail running, anche grazie alla sua straordinaria leggerezza (soli 568 g la coppia). Il cavetto di acciaio interno, rivestito in materiale plastico, consente di montare e smontare il bastoncino con facilità e rapidità in ogni situazione. La sezione superiore è dotata di un comodo sistema di bloccaggio con clip di alluminio che consente una rapida e agevole regolazione della lunghezza, con un range h. 115/135 cm. Dotato di manopola ergonomica 4 stagioni in eva-grip con lacciolo di facile e rapida regolazione e rondelle intercambiabili per neve e vari tipi di terreno. Lunghezza ripiegato 37 cm.



8590 - NERO / GIALLO

BASTONE SPLUGA

Codice: **A32003A**
Misura: **110/135 cm**
Peso: **620 g la coppia**



Package: colli 10 pz x col.

Bastoncino da trekking telescopico a 3 sezioni, realizzato in lega di alluminio 6061, regolabile in range di altezza 110/135 cm.



0370 - ROSSO

0430 - VERDE

0590 - NERO

COPERTA PVC

Codice: **A32004A**
Misura: **130x170 cm**



Package: colli 20 pz x col.

Coperta Pic-Nic con fondo in PVC, richiudibile in maniera pratica e veloce grazie al velcro. 100% poliestere.



0430 - VERDE



0601 - ARANCIO

SACCO LENZUOLO BRIOSCHI

Codice: **S00004**
Misura: **225x75 cm**



Saccolenzuolo pratico e leggero per non farsi mai cogliere impreparati ad una notte in rifugio o in bivacco. Compagno indispensabile per le avventure di più giorni.



0210 - AZZURRO



MARSUPIO ETNA

Codice: **A32019**
Peso: **218 g**



Package: colli 10 pz x col.

Marsupio estremamente comodo e capiente. Adatto per sessioni di trekking e running. Offre spazio per tutto l'essenziale: bottiglietta acqua 500ml, antivento, cellulare, chiavi, frutto, monete. Un vano principale con chiusura a zip, uno secondario con chiusura a zip, due tasche laterali con chiusura a zip e tasca in rete davanti per eventuali capi bagnati ecc. Grafica riflettente.



0590 - NERO



0233 - BLU OCEANO

MARSUPIO VESUVIO

Codice: **A32020**
Peso: **202 g**



Package: colli 10 pz x col.

Leggero, versatile e capiente. Marsupio per attività outdoor con cinturino e vita regolabile. Un vano principale con chiusura a zip e un vano secondario con chiusura a zip. Pannello frontale con fibbie di compressione. Grafica riflettente.



0590 - NERO



0233 - BLU OCEANO

MARSUPIO AGLOS

Codice: **A32012A**
Peso: **128 g**



Package: colli 20 pz x col.

Marsupio adatto per qualsiasi tipo di esigenza dall'escursionismo alla vita quotidiana. 4 tasche con chiusura a zip, cinturino in vita regolabile 100% poliestere ripstop.



0290 - BLU



0590 - NERO



CAPPELLINO FINALE



Codice: **X05001**

Taglia: **unica**

Cappellino con visiera in due colorazioni trendy e una più istituzionale. Ideale tanto in ambiente outdoor quando il sole si fa sentire, quanto per il tempo libero in ambiente metropolitano, per essere sempre alla moda sfoggiando un look sportivo ma di tendenza.



9424
SALVIA / ALBICOCCA



1501
GRIGIO / VERDE BRILLANTE



8590
NERO / GIALLO

DRY BAG



Codice: **A32028**

Capacità: **13 - 8 - 5 - 3 lt**

Pratici sacchetti a chiusura ermetica tramite sistema roll-top ideali per mantenere asciutti abiti, attrezzatura o articoli di elettronica anche nelle condizioni atmosferiche più avverse. Allo stesso modo possono essere utilizzati per isolare indumenti ormai bagnati dal resto dell'equipaggiamento oppure, se riempiti d'aria, persino come cuscino d'emergenza. Venduti in comodo pack assortito da quattro sacchetti colorati rispettivamente da 13, 8, 5 e 3 litri.



0998

CAPPELLINO RUNNING



Codice: **X05004**

Taglia: **unica**

Cappellino morbido e destrutturato, ultra-leggero e realizzato con materiali traspiranti, tutte caratteristiche che lo rendono ideale per ogni sessione di corsa. Gli inserti rifrangenti assicurano l'individuabilità durante le sessioni notturne.



0590 - NERO



0290 - BLU

VERTICAL



Codice: **Z00003**

Taglia: **unica**

Pratica cintura con porta borraccia con elastico contenitivo e tasca porta oggetti con zip. La regolabilità del sistema di chiusura con fibbia e velcro rende la cintura adatta ad ogni tipo di fisicità.



8590
NERO / GIALLO



NORWAY BERRETTO



LIFE STYLE

Codice: **M04006**

Taglia: **unica**

Morbidissima e calda berretta con pon pon, foderata con soffice e piacevole furry nella fascia fronte-orecchie in modo da garantire protezione e calore anche nelle giornate più fredde. Disponibile in tre colorazioni estremamente vivaci e giovanili.



6270
BLU NOTTE / FUCSIA



6410
VERDE PINO / VERDE BRILLANTE



8511
GRIGIO CHIARO / ARANCIO

SWEDEN BERRETTO



LIFE STYLE

Codice: **M04005**

Taglia: **unica**

Calda e spessa berretta dal look classico e allo stesso tempo moderno, caratterizzata da una vestibilità aderente ed estremamente fasciante che la rende ideale da indossare anche sotto al casco da arrampicata. Foderata con morbido e caldo pile nella fascia fronte-orecchie, è ideale tanto per le attività outdoor quanto per l'uso cittadino nelle giornate più fredde.



6470
VERDE FORESTA / VERDE BRILLANTE



8281
BLU MALIBU / BLU NOTTE

ICELAND FASCIA



LIFE STYLE

Codice: **M04007**

Taglia: **unica**

Calda e spessa fascia dal look modaiolo e vivace per tenere al caldo fronte e orecchie nelle fredde giornate invernali in montagna e città, senza rinunciare allo stile. Foderata con morbido e caldo pile.



8422
VERDE BRILLANTE / BLU NOTTE



9511
GRIGIO CHIARO / BIANCO

FINLAND FASCIA



TREKKING

Codice: **M04008**

Taglia: **unica**

Calda fascia dal look essenziale e sportivo foderata con morbido pile e caratterizzata da uno spessore ridotto che la rende ideale per l'utilizzo con il casco da arrampicata.



8390
BORDEAUX / ROSSO



8281
BLU MALIBU / BLU NOTTE

BANDANA ANDE

Codice: **M04004**

Taglia: **unica**

Bandana buff multifunzione utilizzabile come fascia, scaldacollo o sottocasco, realizzata in tessuto di poliestere elasticizzato.



FASCIA RUNNING ANDE

Codice: **M04003**

Taglia: **unica**

Fascia da running realizzata in tessuto di poliestere elasticizzato, ideale per le sessioni di corsa tanto nelle giornate più calde, quale indispensabile tergi-sudore, quanto in quelle più fredde per fornire protezione dal vento alla zona fronte-orecchie.



0912 - VERDE ACIDO



0810 - PAPAYA



0349 - ROSA PARADISO



0219 - BLU ATOLLO



0349 - ROSA PARADISO



8590 - NERO / GIALLO



0286 - BLU



0810 - PAPAYA



0912 - VERDE ACIDO



8590 - NERO / GIALLO







ABBIGLIAMENTO

La scelta dei materiali innovativi e di qualità uniti a brevetti consolidati, è la base della realizzazione di capi in grado di soddisfare le esigenze di chi vuole vivere la montagna 365 giorni all'anno. Design e scelta dei materiali made in Italy.

ANDE MEN'S COLORS

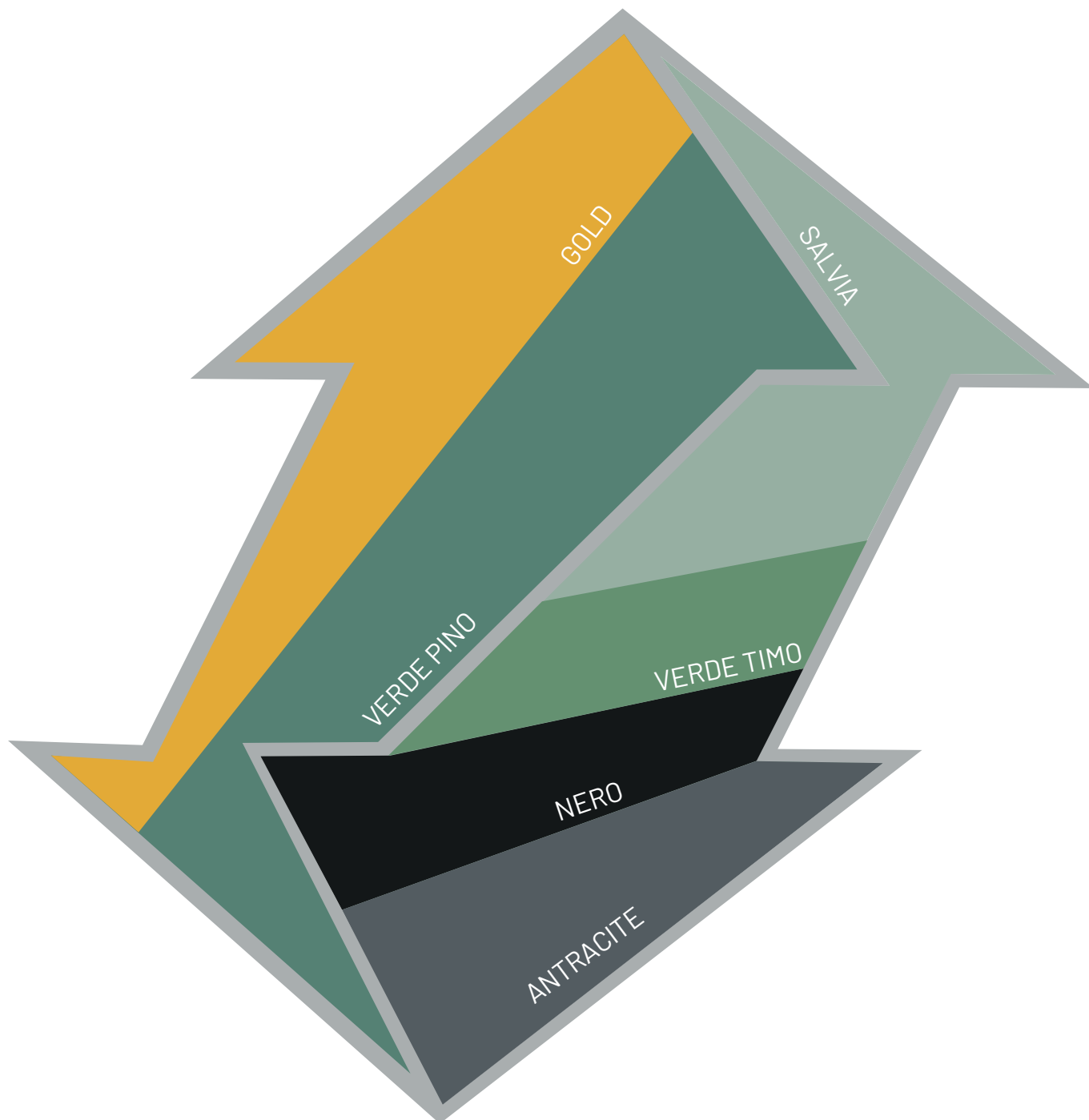

ANDE MEN'S COLORS



ANDE MEN'S COLORS

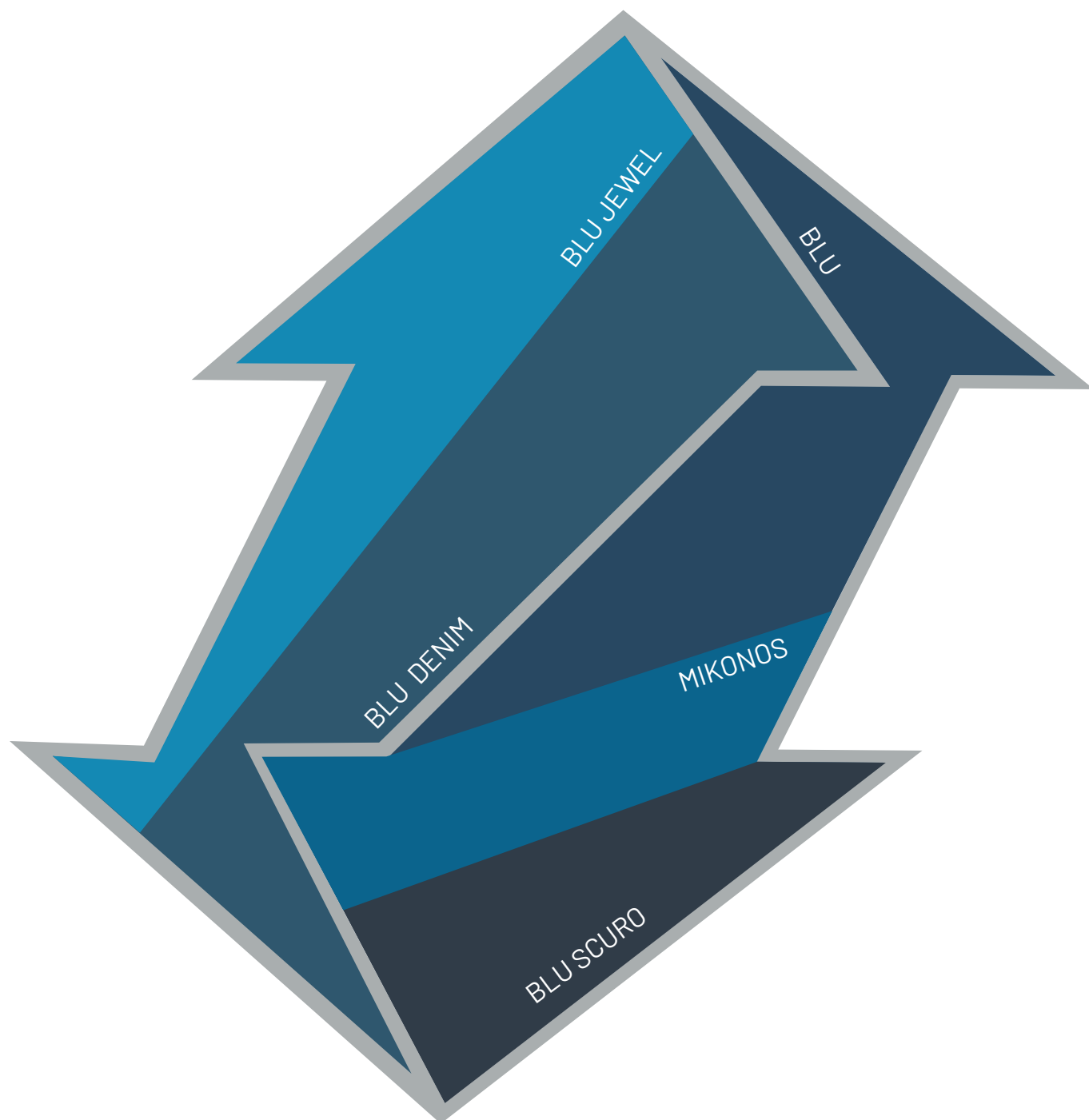

ANDE MEN'S COLORS



ANDE MEN'S COLORS

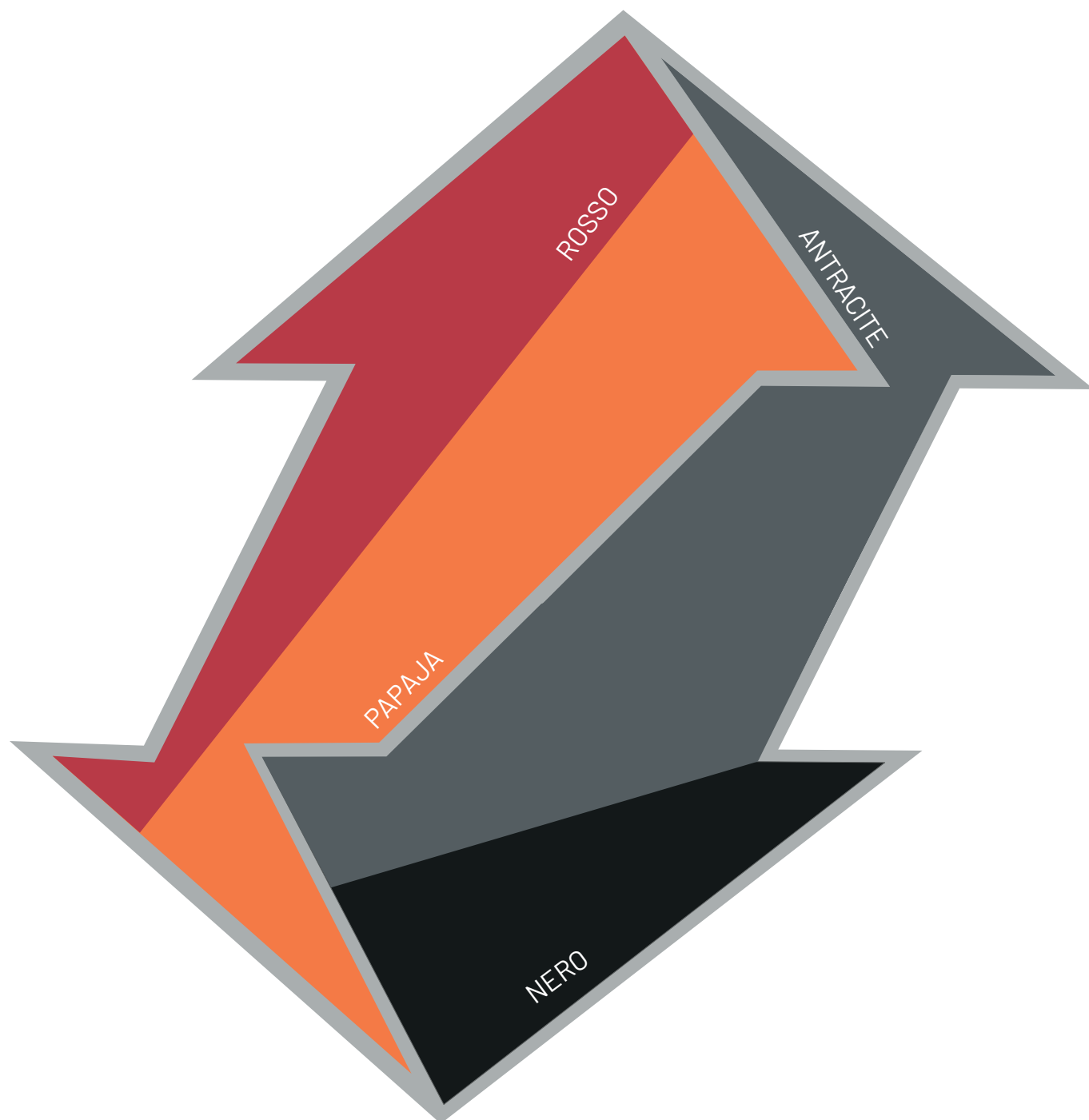

ANDE MEN'S COLORS

ACONCAGUA FLEECE



FITZ ROY VEST



JORASSES JKT



CRODA FLEECE



FALCADE PANT



ANDE JKT



CHALTEN FLEECE



ZEBRU' FLEECE



SFINGE PANT



PAINE PANT



ALAGNA 2.0 JKT

Codice: **M21005**

Taglie: **S-XXL**



ALAGNA 2.0 JKT è il guscio tecnico della linea Alpine di Ande. Studiata e realizzata grazie agli alpinisti sponsorizzati ANDE per la spedizione in Patagonia "EGGER 2022" offre tutte le caratteristiche tecniche necessarie da avere in una giacca utilizzata in attività outdoor invernali come alpinismo, sci alpinismo e arrampicata su ghiaccio. Realizzata in Poliestere 3 strati, offre impermeabilità, traspirabilità e protezione dal vento. Dotata di cappuccio fisso con visiera, doppia regolazione e collo rialzato per garantire protezione anche durante le condizioni più avverse. Le cerniere sotto le braccia per una miglior aerazione durante le attività ad alta intensità sono facilmente apribili anche con i guanti grazie ad ergonomici puller. Polsini regolabili grazie a comode e pratiche flap con velcro. Le due zip anteriori sono state studiate e posizionate per facilitare l'accesso alle tasche anche indossando l'imbracatura. Internamente presenta ghetta elasticizzata, regolabile e removibile, che associata alla coulisse a fondo busto offre vestibilità ottimale, protezione e minor dispersione di calore. Tasca porta ski pass posizionata sulla manica sinistra. Tutte le zip presenti sulla giacca sono waterproof e le cuciture termonastrate.

- Tessuto 1: 100% Poliestere 3 strati
- Impermeabilità: 15000 mm H₂O
- Traspirabilità: 15000 mm 3000 g/m²/24h
- Cappuccio fisso con visiera e doppia regolazione
- Due tasche anteriori con chiusura a zip
- Zip di aerazione sotto le braccia
- Zip waterproof e cuciture termonastrate
- Polsini facilmente regolabili grazie a comode e pratiche flap con velcro
- Ghetta interna e coulisse regolabile a fondo busto



5271 - MYKONOS BLU / GIALLO



580A - ANTRACITE / VERDE TIMO

ANDE JKT

Codice: **M23018**

Taglie: **S-XXL**



Realizzato in calda, confortevole e traspirante piuma 90/10, ANDE è il piumino della nostra collezione che presenta i dettagli tecnici necessari per accompagnarti nelle tue avventure outdoor. Infatti, il Nylon utilizzato è stato trattato per rendere il tessuto idrorepellente, offrendo resistenza alle intemperie e proteggendo la piuma dall'umidità (trattamento DWR). Dotata di cappuccio fisso con visiera, lycra avvolgente per favorire un miglior avvolgimento al capo e collo rialzato per garantire protezione anche durante le condizioni più avverse. Le zip anteriori sono state studiate e posizionate per facilitare e favorire l'accesso alle tasche anche indossando l'imbracatura. Il piumino è richiudibile su se stesso avvolgendolo nella tasca presente internamente "Packable Jacket".

- Tessuto: 100% Nylon con trattamento DWR, 5000 mmH₂O, 3000 g/m²/24h
- Imbottitura: Piuma 90/10, 150 gr - tg L
- Cappuccio fisso con visiera e lycra avvolgente
- Tasche anteriori con chiusura a zip
- Polsini in lycra e coulisse regolabile a fondo busto
- Zip centrale con doppio cursore



2472 - VERDE TIMO / NERO



H590 - NERO / ANTRACITE



2909 - GOLD / NERO





SCOTONI JKT

Codice: **M23020**

Taglie: **S-XXL**



Il piumino più caldo della nostra collezione! Realizzato in piuma 90/10, è ideale per affrontare le attività outdoor anche con temperature rigide. SCOTONI è quindi una giacca super versatile da poter utilizzare in molteplici contesti outdoor: dalla giornata in falesia all'attività alpinistica. Esternamente realizzato in Nylon miniripstop ed inserti in Nylon con struttura antitaglio posizionato nelle zone con maggiori sollecitazioni: il tessuto offre elevata robustezza, resistenza a strappi ed abrasioni. Dotata di cappuccio strutturato internamente con lycra avvolgente per garantire protezione anche durante le condizioni più avverse; coulisse al fondo e polsini elasticizzati per miglior protezione. Look modaiolo che rende SCOTONI un capo sportivo ideale da utilizzare anche nelle giornate più fredde in città!

- Tessuto 1: 100% Nylon mini ripstop 400 T
- Tessuto 2: Nylon con struttura antiabrasione
- Imbottitura: Piuma 90/10, 150 gr - tg L
- Cappuccio fisso
- Due tasche anteriori con chiusura a zip
- Polsini elasticizzati e coulisse regolabile a fondo busto
- Zip centrale con doppio cursore



9274 - BLU DENIM / NERO



0590 - NERO

2909 - GOLD / NERO

MERANO JKT

Codice: **M23014**

Taglie: **S-3XL**



Giacca termica e versatile con imbottitura in piuma 90/10 e tessuto esterno in Nylon ripstop. Ottima da avere sempre nello zaino durante le attività outdoor in montagna grazie alla sua leggerezza ed al poco ingombro. Look semplice e sportivo che rende Merano un capo ideale da indossare anche tutti i giorni.

- Tessuto: 100% Nylon miniripstop 400T
- Imbottitura: Piuma 90/10, 150 gr - tg L
- Cappuccio fisso con bordo in lycra
- Due tasche anteriori con chiusura a zip
- Polsini in lycra e coulisse regolabile a fondo busto



0410 - VERDE PINO



0580 - ANTRACITE

0590 - NERO

BALTORO JKT

Codice: **M21027**

Taglie: **S-3XL**

Thermore



Giacca impermeabile imbottita pensata per attività outdoor, sci e tempo libero in clima freddo. Realizzata in tessuto Nylon mini ripstop 2 strati impermeabile con trattamento DWR (Durable Water Repellent) che favorisce la protezione e l'isolamento dell'imbottitura dall'umidità in caso di giornate piovose o utilizzo in ambiente nevoso. Internamente imbottitura Thermore® EVOdown® 170 gr. Prodotto 100% riciclato da bottiglie pet e quindi totalmente sostenibile, è ispirato alla morbidezza ed alla voluminosità della piuma, garantendo performance, durevolezza, calore diffuso e costante in tutta l'area del capo. Touch morbido e confortevole da indossare, facile manutenzione. Sulla porzione del dorso è presente una fodera in pile nido d'ape per garantire ulteriore comfort e calore. Il cappuccio, strutturato con visiera e lycra avvolgente per garantire protezione anche durante le condizioni più avverse, presenta internamente un rivestimento in maglina termica. Coulisce a fondo busto e polsini facilmente regolabili grazie a comode e pratiche flap con velcro.

- Tessuto: 100% Nylon mini ripstop 2 strati, 5000 mm H₂O con trattamento DWR
- Imbottitura: EVOdown® Thermore® 170 gr
- Cappuccio fisso con visiera e lycra avvolgente
- Tre tasche anteriori con chiusura a zip
- Tasca interna con chiusura a zip
- Polsini regolabili grazie a comode e pratiche flap con velcro e coulisce regolabile a fondo busto



E370 - ROSSO / NERO



8271 - MYKONOS BLU / NERO

2909 - GOLD / NERO

ABBIGLIAMENTO UOMO

AGNER JKT

Codice: **M25011**

Taglie: **S-XXL**

Thermore



Pensata e realizzata grazie alla collaborazione degli Ambassador Ande, AGNER è una giacca che accontenta tutti i requisiti tecnici necessari per affrontare le attività outdoor invernali in sicurezza e comodità. Studiata nei minimi dettagli, garantisce un ottimo compromesso tra calore, traspirabilità e leggerezza; look sportivo ma sobrio che rende AGNER ideale per essere utilizzata anche nelle giornate più fredde in città. Imbottitura Thermore® EVOdown® 170 gr. Prodotto 100% riciclato da bottiglie pet e quindi totalmente sostenibile, è ispirato alla morbidezza ed alla voluminosità della piuma, garantendo performance, durevolezza, calore diffuso e costante in tutta l'area del capo. Touch morbido e confortevole da indossare, facile manutenzione. Esternamente Nylon mini ripstop 2 strati impermeabile e Nylon 380 T, entrambi con trattamento DWR (Durable Water Repellent) che favorisce la protezione e l'isolamento dell'imbottitura dall'umidità in caso di giornate piovose o utilizzo in ambiente nevoso. Dotata di cappuccio con visiera e lycra avvolgente per garantire protezione anche durante le condizioni più avverse. Le due zip frontali sono state posizionate per facilitare e favorire l'accesso alle tasche anche indossando l'imbracatura.

- Tessuto 1: 100% Nylon mini ripstop 2 strati, 5000 mm H₂O con trattamento DWR
- Tessuto 2: Nylon 380 T con trattamento DWR
- Imbottitura: EVOdown® Thermore® 170 gr
- Cappuccio fisso con visiera e lycra avvolgente
- Due tasche anteriori con chiusura a zip
- Bordature in lycra e coulisce regolabile a fondo busto
- Zip centrale con doppio cursore



1099 - BLU JEWEL / ANTRACITE



4472 - VERDE TIMO / ANTRACITE

1909 - GOLD / ANTRACITE

H590 - NERO / ANTRACITE



NEW STORM JKT

Codice: **M25019**

Taglie: **S-3XL**



Pensata per essere una giacca versatile, ideale da utilizzare durante attività outdoor invernali o nella quotidianità. Calore e traspirabilità garantiti grazie all'imbottitura sintetica Holofiber di facile manutenzione. Esternamente Nylon ripstop 300T impermeabile. Dotata di zip waterproof e cappuccio fisso regolabile con coulisse per garantire protezione anche durante le condizioni più avverse. Sulla manica sinistra presenta taschino porta skipass.

- Tessuto: 100% Poliestere mini ripstop 400T
- Impermeabilità: 5000 mm H₂O
- Traspirabilità: 3000 g/m²/24h
- Imbottitura: sintetica Holofiber, 130 gr
- Cappuccio fisso e regolabile mediante coulisse
- Tra tasche anteriori con chiusura a zip impermeabili
- Taschino porta skipass manica sinistra



0274 - BLU DENIM



0370 - ROSSO



0472 - VERDE TIMO



0590 - NERO

ARTIC JKT

Codice: **M23011**

Taglie: **S-3XL**



Giacca ibrida che dona comfort e praticità, adatta a tutte le attività outdoor. L'isolamento termico è assicurato dall'imbottitura in ovatta presente sul busto, mentre la traspirabilità e l'estrema libertà di movimento sono garantiti dagli inserti in Poliestere elasticizzato presenti sui fianchi e nella zona sotto ascellare.

- Tessuto 1: 100% Nylon miniripstop 400T
- Tessuto 2: Poliestere elasticizzato (PL 95% + EA 5%)
- Imbottitura: sintetica Holofiber, 130 gr
- Cappuccio fisso con bordo in lycra
- Tre tasche anteriori con chiusura a zip
- Bordature in lycra



4472 - VERDE TIMO / ANTRACITE



1909 - GOLD / ANTRACITE



H590 - NERO / ANTRACITE



MISURINA JKT

Codice: **M25018**

Taglie: **S-3XL**



LIFE STYLE

Giacca reversibile ottima da indossare per facili e brevi passeggiate o nelle fredde giornate cittadine. Look modaiolo grazie alla combinazione di tessuti e colorazioni proposte. Calore e traspirabilità garantiti dall'imbottitura sintetica HoloFiber, di facile manutenzione. Dotata di cappuccio fisso, due tasche anteriori con zip, polsini e fondo busto rifiniti con lycra per maggior protezione e massima libertà di movimento.

- Tessuto: 100% Nylon 380T
- Imbottitura: sintetica HoloFiber, 160 gr
- Cappuccio fisso con bordo in lycra
- Due tasche anteriori con chiusura a zip in entrambi i versi
- Bordature in lycra



7428 - SALVIA / VERDE PINO



1909 - GOLD / ANTRACITE



H590 - NERO / ANTRACITE

PILA JKT

Codice: **M25017**

Taglie: **S-3XL**



LIFE STYLE

Giacca calda, traspirante e versatile, realizzata con imbottitura fake down soffice e di facile manutenzione. Look semplice e sportivo che rende PILA un capo ideale da indossare per per facili e brevi escursioni o nelle fredde giornate cittadine.

- Tessuto: 100% Nylon mini ripstop 400T
- Imbottitura: sintetica Fake Down, 310 gr - tg L
- Due tasche anteriori con chiusura a zip
- Bordature polsini in lycra e coulisse regolabile a fondo busto



0909 - GOLD / ANTRACITE



0410 - VERDE PINO / SALVIA

0286 - BLU / GRIGIO CHIARO



0590 - NERO / ANTRACITE

JORASSES JKT

Codice: **M21007**
Taglie: **S-XXL**



JORASSES, giacca ibrida realizzata in differenti materiali per garantire ottimale termoregolazione e comfort durante l'attività outdoor. Sul busto e sul dorso è realizzata in Nylon 380 T con imbottitura sintetica Holofiber, ideale per offrire il necessario apporto termico e massimo agio durante l'utilizzo. Sulle maniche e sui fianchi Poliestere caldo, traspirante e elastico per assicurare massima libertà di movimento. Capo versatile nelle quattro stagioni, ideale da avere sempre con sé nello zaino e perfetto per giornate cittadine nelle mezze stagioni grazie ad uno stile semplice e sportivo.

- Tessuto 1: Nylon 380 T
- Tessuto 2: 100% Poliestere, 330 gr
- Imbottitura: sintetica Holofiber, 130 gr
- Due tasche anteriori con chiusura a zip
- Bordature in lycra



E370 - ROSSO / NERO



D410 - VERDE PINO / NERO

2909 - GOLD / NERO



C580 - ANTRACITE / NERO

SASS MAOR

Codice: **M21003**
Taglie: **S-XXL**



SASS MAOR è una giacca ibrida da indossare durante attività outdoor invernali, dall'escursione al trekking. Look modaiolo che rende SASS MAOR un capo sportivo ideale da utilizzare anche in città. Realizzata in Nylon 380 T con trattamento DWR (Durable Water Repellent) che favorisce protezione e isolamento dell'imbottitura dall'umidità in caso di giornate piovose o utilizzo in ambiente nevoso, presenta imbottitura fake down completamente riciclata: Thermore® EVOdown® 115 gr. Prodotto 100% riciclato da bottiglie pet e quindi totalmente sostenibile, è ispirato alla morbidezza ed alla voluminosità della piuma, garantendo performance, calore diffuso e costante in tutta l'area del capo. Touch morbido e confortevole da indossare, facile manutenzione. La realizzazione in due differenti tessuti permette di sfruttare al meglio il suo coefficiente termico nelle zone più sensibili come addome, spalle, petto e zona lombare; garantendo anche la massima libertà di movimento grazie alla presenza di fleece 4 way stretch.

- Tessuto 1: 100% Nylon 380 T
- Tessuto 2: Poliestere elasticizzato (PL 94% + EA 6%), 250 gr
- Imbottitura: EVOdown® Thermore® 115 gr
- Cappuccio fisso con bordo in lycra
- Zip anteriore con doppio cursore
- Due tasche anteriori con chiusura a zip
- Bordature in lycra e coulisse regolabile a fondo busto



1909 - GOLD / ANTRACITE



8274 - BLU DENIM / ANTRACITE

H590 - NERO / ANTRACITE

EGGER JKT

Codice: **M21033**

Taglie: **S-XXL**



Giacca tecnica e leggera, ideale non solo per le attività outdoor invernali ma anche durante l'estate a quote più elevate. Internamente è realizzata con leggero fleece, termico e traspirante, esternamente in Nylon ripstop, traspirante ed antivento. Inoltre, la presenza di inserti realizzati in Poliestere elasticizzato garantiscono maggior libertà di movimento nella zona delle braccia e dei fianchi. Il peso contenuto di questo capo consente di portarlo nello zaino anche durante le sessioni di allenamento quando è necessario essere fast & light.

- Tessuto 1: 100% Nylon ripstop
- Tessuto 2: Poliestere elasticizzato (95% PL + 5% EA), 265 gr
- Interno: Poliestere furry fleece
- Cappuccio fisso con bordo in lycra
- Tre tasche anteriori con chiusura a zip
- Coulisce regolabile a fondo busto



1909 - GOLD / ANTRACITE



4472 - VERDE TIMO / ANTRACITE D370 - ROSSO / ANTRACITE

ABBIGLIAMENTO UOMO

GEROLA VEST

Codice: **M42002**

Taglie: **S-3XL**



Capo versatile adatto alle mezze stagioni in città e tutto l'anno durante l'attività outdoor, sopra un pile nelle giornate più miti o sotto una giacca quando le temperature si fanno più rigide. Leggero e poco ingombrante è ideale da avere sempre nello zaino.

- Tessuto: 100% Nylon miniripstop 400T
- Imbottitura: sintetica Fake Down, 210 gr - tg L
- Due tasche anteriori con chiusura a zip
- Bordature in lycra



0286 - BLU / GIRGIO CHIARO



0909 - GOLD / ANTRACITE 0590 - NERO / ANTRACITE



0410 - VERDE PINO / SALVIA



MANASLU JKT

Codice: **M21028**

Taglie: **S-XXL**



MANASLU è una giacca tecnica pensata e realizzata per le attività intense da praticare nelle stagioni più fredde. Realizzata in due differenti tessuti, offre tutte le caratteristiche tecniche per affrontare le proprie giornate di sport con comfort e sicurezza. Il tessuto base offre termicità e protezione dal vento, garantendo ottima libertà di movimento grazie alle componenti elastiche presenti nella sua struttura. Il secondo tessuto, oltre ad offrire ottima libertà di movimento, garantisce elevata traspirabilità grazie alla struttura a quadretti presente internamente: i punti a contatto con la pelle sono ridotti; pertanto, la possibilità di veicolare l'umidità ed il sudore verso l'esterno è maggiore. Nella zona lombare presenta tasca di servizio chiudibile con zip invisibile che rende MANASLU una giacca ideale da poter utilizzare anche nelle sessioni di allenamento dove è indispensabile essere leggeri ed avere con s'è l'equipaggiamento minimo.

- Tessuto 1: Nylon elasticizzato (89% NY + 11% EA), 190 gr
- Tessuto 2: Poliestere elasticizzato (90% PL + 10% EA), 180 gr
- Tre tasche anteriori con chiusura a zip
- Tasca posteriore con chiusura zip invisibile
- Bordature in lycra



6590 - NERO / ROSSO



D590 - NERO / VERDE PINO

H590 - NERO / ANTRACITE

BREITHORN JKT

Codice: **M21021**

Taglie: **S-XXL**



Realizzata in due differenti tessuti tecnici (Softshell 3 strati e Stretch Force), BREITHORN è la giacca che offre un ottimale compromesso tra funzione antivento, traspirabilità, calore e libertà nei movimenti. Ideale per tutte le attività outdoor invernali o estive, può essere utilizzata sia come giacca che come gilet grazie alla possibilità di rimuovere in maniera pratica e veloce le maniche per mezzo di due leggere e finissime zip.

- Tessuto 1: Softshell 3 strati (PL 95% + EA 5%), 240 gr
- Tessuto 2: Stretch Force (PL 90% + EA 10%), 240 gr
- Cappuccio estraibile dal colletto
- Maniche staccabili mediante zip
- Quattro tasche anteriori con chiusura a zip
- Polsini in lycra con taglio per inserimento del pollice, effetto guanto
- Coulisse regolabile a fondo busto



2909 - GOLD / NERO



0590 - NERO / NERO

D410 - VERDE PINO / NERO



E370 - ROSSO / NERO



BRENTEI JKT

Codice: **M31001**

Taglie: **S-XXL**



TREKKING

BRENTEI, giacca realizzata in Softshell tre strati, ideale per escursioni e trekking in tutte le stagioni dell'anno. Il tessuto in cui è realizzata permette di avere le caratteristiche indispensabili per affrontare le avventure outdoor comodi e sicuri: idrorepellenza e antivento.

L'interno, realizzato in morbido e confortevole micropile garantisce calore. Il cappuccio è staccabile ed i polsini sono facilmente regolabili grazie a comode e pratiche flap con velcro.

- Tessuto esterno: Softshell tre strati (95% PL + 5% EA)
- Tessuto interno: 100% Poliestere microfleece
- Cappuccio staccabile e regolabile mediante coulisse
- Tre tasche anteriori con chiusura a zip
- Polsini regolabili mediante flap con velcro
- Coulisse regolabile a fondo busto



4470 - VERDE FORESTA / ANTRACITE



7370 - ROSSO / ANTRACITE

C580 - ANTRACITE / NERO

CONTACT JKT

Codice: **M31013A**

Taglie: **S-3XL**



TREKKING

Giacca realizzata in Softshell 3 strati, ideale per escursionismo e trekking in tutte le stagioni dell'anno. Il tessuto in cui è realizzata offre un'ottima associazione tra funzione antivento, idrorepellenza e calore.

- Tessuto esterno: Softshell 3 strati (PL 95% + EA 5%)
- Tessuto interno: 100% Poliestere microfleece
- Cappuccio staccabile e regolabile mediante coulisse
- Tre tasche anteriori con chiusura a zip
- Polsini regolabili grazie a comode e pratiche flap con velcro e coulisse regolabile a fondo busto



0580 - ANTRACITE



0590 - NERO

0370 - ROSSO



0290 - BLU MELANGE

0470 - VERDE FORESTA

LAGORAI JKT

Codice: **M22006**

Taglie: **S-XXL**



TREKKING

Softshell leggero, ideale per trekking ed escursioni nelle mezze stagioni e in estate a quote più elevate. Il tessuto con cui è realizzato, assicura tutte le caratteristiche necessarie per affrontare le avventure outdoor comodi ed in sicurezza: idrorepellenza, traspirabilità e funzione antivento. Stile sobrio e semplice che rende Lagorai una giacca perfetta da utilizzare anche in città.

- Tessuto: Softshell (92% PL + 8% EA), 220 gr
- Impermeabilità: 3000 mm H₂O
- Cappuccio fisso
- Tre tasche anteriori con chiusura a zip
- Bordature in lycra



0295 - BLU MARE



4472 - VERDE TIMO / ANTRACITE

0580 - ANTRACITE

FITZ ROY VEST

Codice: **M43011**

Taglie: **S-XXL**



TREKKING

Gilet realizzato in Softshell, offre calore, idrorepellenza e libertà di movimento grazie agli inserti in Power Stretch in prossimità dei fianchi. Elementi tecnici che sposano un look semplice, rendono Fitz Roy vest un capo trasversale e da utilizzare sia in attività outdoor che nelle mezze stagioni in ambito metropolitano.

- Tessuto 1: Softshell tre strati (95% PL + 5% EA)
- Tessuto 2: Power Stretch (95% PL + 5% EA)
- Tre tasche anteriori con chiusura a zip
- Bordature in lycra e coulisse regolabile a fondo busto



E370 - ROSSO / NERO



C580 - ANTRACITE / NERO

0590 - NERO



CALAFATE FLEECE

Codice: **M31038**

Taglie: **S-XXL**



LIFE STYLE

Calore e traspirabilità senza rinunciare allo stile!
CALAFATE è il pile della collezione Ande che offre le caratteristiche dei tipici tessuti tecnici, come calore e traspirabilità, senza rinunciare all'inconfondibile stile vintage distintivo di questi anni. Ideale per accompagnarti durante facili escursioni, scaldarti arrivato al rifugio o da utilizzare tutti i giorni in città! Disponibile anche nella vestizione vest.

- Tessuto: 100% Poliestere - effetto teddy (400 gr)
- Tre tasche anteriori con chiusura a zip
- Bordature in lycra



W580 - ANTRACITE / GOLD



5300 - AVORIO / ANTRACITE

CALAFATE VEST

Codice: **M43005**

Taglie: **S-XXL**



LIFE STYLE

Calore e traspirabilità senza rinunciare allo stile!
CALAFATE VEST è il gilet della collezione Ande che offre le caratteristiche dei tipici tessuti tecnici, come calore e traspirabilità, senza rinunciare all'inconfondibile stile vintage distintivo di questi anni. Ideale per accompagnarti durante facili escursioni, scaldarti arrivato al rifugio o da utilizzare tutti i giorni in città! Disponibile anche nella vestizione jacket.

- Tessuto: 100% Poliestere - effetto teddy (400 gr)
- Tre tasche anteriori con chiusura a zip
- Bordature in lycra



0580 - ANTRACITE



0300 - AVORIO

FOLGARIA FLEECE

Codice: **M31008**

Taglie: **S-XXL**



LIFE STYLE

Calore, traspirabilità e comfort senza rinunciare ad un look moderno e modaiolo. FOLGARIA è il pile della collezione Ande realizzato in misto lana in grado di offrire le caratteristiche tipiche dei capi tecnici unite ad un inconfondibile style! Ideale per accompagnarti in facili e veloci passeggiate, scaldarti arrivato in rifugio o tutti i giorni in città!

- Tessuto: Misto lana (50% lana + PL 27% + NY 23%), 390 gr
- Due tasche anteriori con chiusura a zip
- Coulisce regolabile a fondo busto



6510 - GRIGIO / ANTRACITE

CRODA FLEECE

Codice: **M31002**

Taglie: **S-3XL**



TREKKING

CRODA è un pile caldo e confortevole grazie all'associazione dei due tessuti in cui è realizzato. Traspirante ed elasticizzato, è ideale da indossare come ultimo strato durante l'attività fisica o nelle giornate più miti oppure sotto una giacca quando le temperature sono più rigide. Grazie al look sportivo ma sobrio è versatile nel suo utilizzo: ottimo sia in ambiente sportivo che metropolitano.

- Tessuto 1: 100% Poliestere, 260 gr
- Tessuto 2: Poliestere elasticizzato (90% PL + 10% EA)
- Due tasche anteriori con chiusura a zip
- Coulisce regolabile a fondo busto



3099 - BLU JEWEL / BLU SCURO



2909 - GOLD / NERO

C580 - ANTRACITE / NERO



E370 - ROSSO / NERO

MONVISO FLEECE

Codice: **M31004**
Taglie: **S-XXL**



Realizzato in tessuto caldo e morbido, MONVISO è un pile super confortevole da indossare sia in attività outdoor che nella quotidianità. Peso ideale che lo rende un capo "must have", infatti è perfetto nelle mezze stagioni come ultimo strato o sotto una giacca nei periodi più freddi.

- Tessuto 1: 100% Poliestere, 215 gr
- Tessuto 2: Poliestere elasticizzato (96% PL + 4% EA)
- Tre tasche anteriori con chiusura a zip
- Bordature in lycra



0290 - BLU



7450 - VERDE MILITARE / NERO

H590 - NERO / ANTRACITE

MURALLON FLEECE

Codice: **M31036**
Taglie: **S-XXL**



Pile con cappuccio. Caldo e confortevole grazie all'associazione di due tipologie di tessuto. Ideale sotto una giacca o come ultimo strato nelle stagioni più miti, si presta ad un utilizzo versatile sia in ambito outdoor che in ambiente metropolitano.

- Tessuto 1: 100 % Poliestere, 280 gr
- Tessuto 2: Poliestere elasticizzato (95% PL + 5% EA)
- Tre tasche anteriori con chiusura a zip
- Taschino di servizio con chiusura a zip manica sinistra
- Bordature in lycra



6510 - GRIGIO / ANTRACITE



0580 - ANTRACITE / ANTRACITE

4470 - VERDE FORESTA / ANTRACITE



1250 - ROYAL / ANTRACITE

ALPAMAYO FLEECE

Codice: **M31037**
Taglie: **S-XXL**



Pile caldo e confortevole grazie all'associazione di due tipologie di tessuto. Ideale sotto una giacca o come ultimo strato nelle stagioni più miti, si presta ad un utilizzo versatile sia in ambito outdoor che in ambiente metropolitano.

- Tessuto 1: 100 % Poliestere, 280 gr
- Tessuto 2: Poliestere elasticizzato (95% PL + 5% EA)
- Due tasche anteriori con chiusura a zip
- Polsini in lycra con taglio per inserimento del pollice, effetto guanto
- Coulisce regolabile a fondo busto



6510 - GRIGIO / ANTRACITE



0580 - ANTRACITE / ANTRACITE 4470 - VERDE FORESTA / ANTRACITE



1250 - ROYAL / ANTRACITE

ACONCAGUA FLEECE

Codice: **M31039**
Taglie: **S-XXL**



Pile caldo e morbido, realizzato in Poliestere Furry effetto nido d'ape associato a Tecno Stretch, offre calore, traspirabilità e libertà di movimento. Adatto per ogni tipo di impiego, sia per sport outdoor che in città. Ideale da indossare sotto una giacca nei periodi più freddi dell'anno o come ultimo strato nelle giornate più miti.

- Tessuto 1: 100 % Poliestere, 240 gr
- Tessuto 2: Poliestere elasticizzato (PL 90% + EA 10%)
- Tre tasche anteriori con chiusura a zip
- Polsini in lycra con taglio per inserimento del pollice, effetto guanto
- Coulisce regolabile a fondo busto



0290 - DEEP BLU



3410 - VERDE PINO / ANTRACITE H590 - NERO / ANTRACITE

TIROLO FLEECE

Codice: **M31048**

Taglie: **S-XXL**



LIFE STYLE

Pile realizzato in Poliestere 440 gr, offre calore e protezione nelle giornate più fredde. Il tessuto tecnico associato ad uno stile semplice, rende TIROLO un capo ideale da indossare in ambiente metropolitano.

- Tessuto: 100% Poliestere, 440 gr
- Tre tasche anteriori con chiusura a zip
- Bordature in lycra



0140 - BEIGE



0510 - GRIGIO



0286 - BLU

PRESENA FLEECE

Codice: **M31009**

Taglie: **S-XXL**



TREKKING

Caldo, traspirante e confortevole: PRESENA è il pile ideale per accompagnarti in tutte le attività outdoor dove comodità e termicità sono indispensabili. L'inserto in lana posto nella zona del busto, particolarmente caldo, protegge in modo performante anche durante le giornate più fredde. Sulle braccia e sul dorso Poliestere elasticizzato per garantire massima traspirabilità e libertà di movimento durante le attività più intense.

- Tessuto: Misto lana (50% lana + PL 27% + NY 23%), 390 gr
- Tessuto 2: Poliestere elasticizzato (PL 92% + EA 8%), 270 gr
- Due tasche anteriori con chiusura a zip
- Bordature in lycra



4510 - GRIGIO / VERDE PINO



3510 - GRIGIO / GOLD



2510 - GRIGIO / BLU DENIM



A510 - GRIGIO / NERO

ZEBRU' FLEECE

Codice: **M31007**

Taglie: **S-XXL**



TREKKING

ZEBRU', nuovo pile con cappuccio realizzato in Poliestere tecnico e versatile, ottimo da indossare durante attività ad alta intensità. Internamente presenta una struttura a quadretti in grado di offrire compromesso ideale tra capacità termica e traspirabilità. Il tessuto elasticizzato garantisce massima libertà di movimento.

- Tessuto: Poliestere elasticizzato (95% PL + 5% EA), 240 gr
- Due tasche anteriori con chiusura a zip
- Bordature in lycra e coulisse a fondo busto



B099 - BLU JEWEL / BLU DENIM



E410 - VERDE PINO / SALVIA



W580 - ANTRACITE / GOLD



7810 - PAPAYA / ANTRACITE

AVERTA FLEECE

Codice: **M31046**

Taglie: **S-XXL**



TREKKING

AVERTA è un pile realizzato in Poliestere elasticizzato, tecnico e versatile, ideale per attività ad alta intensità. Infatti, la struttura a quadretti con cui è realizzato internamente, consente di ridurre i punti a contatto con la pelle, offrendo il miglior compromesso tra capacità termica e traspirabilità. Inserti in caldo e morbido pile elasticizzato. Look sportivo e fitting slim, è ideale da indossare durante attività ad elevata intensità o come secondo strato sotto una giacca.

- Tessuto 1: Poliestere elasticizzato (95% PL + 5% EA), 250 gr
- Tessuto 2: Poliestere elasticizzato (92% PL + 8% EA), 230 gr
- Tre tasche anteriori con chiusura a zip
- Bordature elasticizzate



1909 - GOLD / ANTRACITE



8271 - MYKONOS BLU / NERO



E370 - ROSSO / NERO



2472 - VERDE TIMO / NERO



DENALI FLEECE

Codice: **M31042**
Taglie: **S-XXL**



Realizzato in Poliestere elasticizzato e Power Stretch è un pile tecnico versatile ed ideale per attività ad alta intensità. La struttura del tessuto principale garantisce il compromesso ideale tra calore e traspirabilità. Ottimo da indossare sotto una giacca nelle giornate più fredde o come ultimo strato nelle stagioni più miti. Disponibile anche in versione mezza zip.

- Tessuto 1: Poliestere elasticizzato (90% PL + 10% EA), 350 gr
- Tessuto 2: Poliestere elasticizzato (95% PL + 5% EA)
- Tre tasche anteriori con chiusura a zip
- Bordature in lycra



4472 - VERDE TIMO / ANTRACITE



1909 - GOLD / ANTRACITE

9271 - MYKONOS BLU / ANTRACITE



0580 - ANTRACITE

DENALI FLEECE 1/2 ZIP

Codice: **M31043**
Taglie: **S-XXL**



Realizzato in Poliestere elasticizzato e Power Stretch è un pile tecnico versatile ed ideale per attività ad alta intensità. La struttura del tessuto principale garantisce il compromesso ideale tra calore e traspirabilità. Ottimo da indossare sotto una giacca nelle giornate più fredde o come ultimo strato nelle stagioni più miti. Disponibile anche in versione zip intera.

- Tessuto 1: Poliestere elasticizzato (90% PL + 10% EA), 350 gr
- Tessuto 2: Poliestere elasticizzato (95% PL + 5% EA)
- Tasca anteriore con chiusura a zip
- Bordature in lycra



4472 - VERDE TIMO / ANTRACITE



1909 - GOLD / ANTRACITE

9271 - MYKONOS BLU / ANTRACITE



0580 - ANTRACITE



CHALTEN FLEECE

Codice: **M31044**

Taglie: **S-3XL**



Capo ideale per trekking ed escursionismo in tutte le stagioni, estremamente versatile ed ottimo da indossare sotto una giacca o come ultimo strato nelle stagioni più miti. Assicura calore, ottima libertà di movimento e traspirabilità grazie al tessuto elasticizzato utilizzato per la sua realizzazione. Disponibile anche nella versione half zip.

- Tessuto: Poliestere elasticizzato (PL 95% + EA 5%), 260 gr
- Tasca frontale con chiusura a zip



0810 - PAPAYA



0274 - BLU DENIM

0410 - VERDE PINO



0580 - ANTRACITE

CHALTEN FLEECE 1/2 ZIP

Codice: **M31040**

Taglie: **S-3XL**



Capo ideale per trekking ed escursionismo in tutte le stagioni, estremamente versatile ed ottimo da indossare sotto una giacca o come ultimo strato nelle stagioni più miti. Assicura calore, ottima libertà di movimento e traspirabilità grazie al tessuto elasticizzato utilizzato per la sua realizzazione. Disponibile anche nella versione full zip.

- Tessuto: Poliestere elasticizzato (PL 95% + EA 5%), 260 gr
- Tasca anteriore con chiusura a zip



0580 - ANTRACITE



0810 - PAPAYA

0274 - BLU DENIM



0410 - VERDE PINO

PORDOI FLEECE

Codice: **M31011**
Taglie: **S-XXL**



Pile caldo, confortevole e adatto ad ogni tipo di impiego. Linea ergonomica e sportiva che consente buona libertà di movimento.

- Tessuto: 100% Poliestere, 200 gr
- Tre tasche anteriori con chiusura a zip
- Coulisse regolabile a fondo busto



0550 - GRAFITE



6370 - ROSSO / GRAFITE

6410 - VERDE PINO / GRAFITE



4271 - MYKONOS BLU / GRAFITE

DURAN FLEECE

Codice: **M31047**
Taglie: **S-3XL**



Pile caldo e confortevole ideale ad ogni tipo di impiego. Linea comoda e sportiva, ottimo da indossare durante escursioni e facili trekking o in città. Realizzato in tessuto morbido, caldo e confortevole.

- 100% Poliestere, 200 gr
- Tre tasche anteriori con chiusura a zip
- Coulisse regolabile a fondo busto



9271 - MYKONOS BLU / ANTRACITE



D370 - ROSSO / ANTRACITE

3410 - VERDE PINO / ANTRACITE



0580 - ANTRACITE

DURAN VEST

Codice: **M43010**

Taglie: **S-3XL**



TREKKING

Gilet in pile caldo e confortevole ideale ad ogni tipo di impiego. Linea comoda e sportiva, ottimo da indossare durante escursioni e facili trekking o in città. Realizzato in tessuto morbido, caldo e confortevole.

- 100% Poliestere, 200 gr
- Tre tasche anteriori con chiusura a zip
- Coulisse regolabile a fondo busto



9271 - MYKONOS BLU / ANTRACITE



D370 - ROSSO / ANTRACITE 3410 - VERDE PINO / ANTRACITE



0580 - ANTRACITE



JURASSIC FLEECE

Codice: **M31025**

Taglie: **S-XXL**



Micropile caldo, confortevole ed adatto ad ogni tipo di impiego.

- 100% Poliestere, 160 gr
- Zip intera centrale



0370 - ROSSO



0228 - OTTANIO



0270 - BLU NOTTE



0271 - MYKONOS BLU



0550 - GRAFITE



0590 - NERO

JUPITER FLEECE

Codice: **M32001**

Taglie: **S-XXL**



Micropile mezza zip caldo, confortevole ed adatto ad ogni tipo di impiego.

- 100% Poliestere, 160 gr
- Mezza zip centrale



0370 - ROSSO



0228 - OTTANIO



0270 - BLU NOTTE



0271 - MYKONOS BLU



0550 - GRAFITE



0590 - NERO

0580 - ANTRACITE

VENY SHIRT

Codice: **M18002**

Taglie: **S-3XL**



Camicia a maniche lunghe realizzata in tessuto, caldo e traspirante. L'unione delle caratteristiche tecniche al look modaiolo, rende VENY un capo ottimo sia per escursioni e trekking, che per viaggi e utilizzo quotidiano.

- Tessuto: 100% Poliestere



0180 - MARRONE



0370 - ROSSO



0410 - VERDE PINO



0909 - GOLD

ABBIGLIAMENTO UOMO

ALAGNA PANT

Codice: **M16004**

Taglie: **S-XXXL**



ALAGNA PANT, pantalone tecnico della linea Alpine di Ande che offre tutte le caratteristiche tecniche necessarie da avere in un pantalone utilizzato in attività outdoor invernali come alpinismo, sci alpinismo e arrampicata su ghiaccio. Realizzato in Poliestere 3 strati, è impermeabile, traspirante e protegge dal vento. La vita è chiudibile con due bottoni, regolabile mediante due velcri e passanti compatibili con cintura; bretelle regolabili e removibili. Lateralmente sulle gambe presenta due ampie zip per favorire la traspirazione. A fondo gamba zip e ghetta interna con velcro ed elasticizzata al fondo; inserti di tessuto ad elevata robustezza ed anti-taglio per protezione in caso di utilizzo con sci o ramponi. Tutte le cuciture dei pantaloni sono termonastrate e le zip waterproof.

- Tessuto 1: 100% Poliestere 3 strati
- Impermeabilità: 15000 mm H₂O
- Traspirabilità: 15000 mm g/m²/24h
- Vita regolabile con velcro e passanti per cintura. Bretelle removibili.
- Due tasche anteriori con chiusura a zip
- Una tasca posteriore con chiusura a zip
- Zip apribili lateralmente sulle gambe per aerazione
- Ghetta a fondo gamba apribile ed elasticizzata
- A fondo gamba inserti antitaglio e zip



5271 - MYKONOS BLU /
GIALLO

4472 - VERDE TIMO /
ANTRACITE



BRENOVA PANT

Codice: **M16043**

Taglie: **46-56**



Realizzato in collaborazione con gli Ambassador ANDE, BRENOVA è il nuovo pantalone tecnico pensato per l'alpinismo invernale. Realizzato in differenti tessuti, offre calore, traspirabilità ed isolamento necessari per affrontare l'attività outdoor anche nelle condizioni ambientali più estreme. La vita è regolabile mediante due flap con velcro e le bretelle sono removibili. Le tasche sono state posizionate pensando ad un utilizzo comodo anche in caso di imbracatura. Sulle ginocchia e a fondo gamba inserti di tessuto resistente ed antiabrasivo. Zip per aerazione in prossimità della coscia e zip a fondo gamba per facilitare l'utilizzo con gli scarponi.

- Tessuto 1: Softshell 3 strati (PL 95% + EA 5%), 240 gr
- Tessuto 2: Stretch Force (PL 96% + EA 4%), 220 gr
- Tessuto 3: inserti tessuto antitaglio ed antiabrasivo
- Vita regolabile con velcro e passanti per cintura
- Bretelle removibili
- Due tasche anteriori con chiusura a zip
- Zip apribili lateralmente sulle gambe per aerazione
- A fondo gamba inserti antitaglio e zip



5909 - GOLD / GIALLO ORO / NERO



7590 - NERO / NERO

E410 - VERDE PINO / SALVIA / NERO



MANASLU PANT

Codice: **M16039**

Taglie: **46-56**



MANASLU è un pantalone tecnico e versatile proposto per trekking ed alpinismo nei mesi invernali. Realizzato in due differenti tessuti, scelti ed utilizzati per offrire il miglior compromesso tra calore, traspirabilità e protezione dal vento. L'importante componente elastica presenti in entrambi i tessuti consente di avere massima libertà di movimento durante l'attività sportiva rendendo MANASLU un pantalone versatile ed ergonomico. Il fondo gamba è elasticizzato e zippato offrendo miglior comfort e adattabilità in caso di impegno con scarponi da alpinismo o sci.

- Tessuto 1: Nylon elasticizzato (NY 89% + EA 11%), 190 gr
- Tessuto 2: Poliestere elasticizzato (PL 90% + EA 10%), 180 gr
- Vita elasticizzata
- Due tasche anteriori con chiusura a zip
- Fondo gamba elasticizzato e con zip



6590 - NERO / ROSSO



H590 - NERO / ANTRACITE

D590 - NERO / VERDE PINO

ANTELAO WINTER PANT



Codice: **M16037**

Taglie: **46-56**

ANTELAO WINTER, pantalone tecnico e versatile proposto per trekking ed alpinismo nei mesi invernali. Il tessuto base in cui è realizzato, Poliestere elasticizzato, permette di avere l'ampia libertà di movimento necessaria durante l'attività alpinistica e un ottimo compromesso tra calore e traspirabilità. Il secondo tessuto, Nylon Ripstop, consente di indossare un pantalone strutturato e resistente. Infine, inserti in robusto Nylon, resistente a strappi e abrasioni per offrire maggior protezione in caso di utilizzo con ramponi o sci. Il fondo gamba zippato offre miglior comfort ed adattabilità in caso di impegno con scarponi da alpinismo o sci.

- Tessuto 1: Poliestere elasticizzato (PL 90% + EA 10%), 230 gr
- Tessuto 2: Nylon Ripstop
- Vita elasticizzata con coulisse di regolazione
- Due tasche anteriori con chiusura a zip
- Tasca posteriore con chiusura a zip invisibile
- Zip ed inserto antistrappo a fondo gamba



9271 - MYKONOS BLU /
ANTRACITE

H590 - NERO /
ANTRACITE



3410 - VERDE PINO /
ANTRACITE



C580 - ANTRACITE /
NERO

PAINE PANT



Codice: **M16030**

Taglie: **46-56**

Pantalone tecnico realizzato in Stretch Force e Lycra, pensato e adatto a trekking ed alpinismo di medio livello in ambiente autunnale-invernale. PAINE è un pantalone che offre ampia libertà di movimento e praticità durante il suo utilizzo. Presenta inserti antistrappo per offrire maggior resistenza nella porzione terminale della gamba. Zip apribile a fondo gamba, ideale in caso di utilizzo con gli scarponi.

- Tessuto 1: Stretch Force (PL 90% + EA 10%), 220 gr
- Tessuto 2: Lycra Brushed (PL 92% + EA 8%)
- Vita elasticizzata con coulisse di regolazione
- Due tasche anteriori con chiusura a zip
- Tasca posteriore con chiusura a zip
- Inserto in tessuto antistrappo e zip a fondo gamba



0370 - ROSSO

0590 - NERO



0271 - MYKONOS BLU



0550 - GRAFITE

GUANACO PANT

Codice: **M16032**

Taglie: **46-56**



TREKKING

Patantalone tecnico adatto per sport outdoor nelle stagioni autunno-inverno. Realizzato in tessuto Stretch Force, offre ampia libertà di movimento e calore. Zip apribile a fondo gamba ideale in caso di utilizzo con gli scarponi.

- Tessuto: Stretch Force (PL 90% + EA 10%), 220 gr
- Vita elasticizzata con cintura regolabile
- Due tasche anteriori con chiusura a zip
- Zip a fondo gamba



0590 - NERO

0550 - GRAFITE

FALCADE PANT

Codice: **M16024**

Taglie: **46-56**



TREKKING

Pantalone tecnico realizzato in Stretch Force, è un capo pensato per escursioni e trekking invernali. Calore e comodità sono le caratteristiche garantite dal pantalone Falcade.

- Tessuto: Stretch Force (PL 90% + EA 10%), 220 gr
- Vita elasticizzata con cintura regolabile
- Due tasche anteriori con chiusura a zip
- Tasca posteriore con chiusura a zip



0590 - NERO

0410 - VERDE PINO



3410 - VERDE PINO / ANTRACITE

0271 - MYKONOS BLU



0550 - GRAFITE

E370 - ROSSO / NERO

CUMBRE PANT

Codice: **M16031**

Taglie: **46-56**



Pantalone tecnico in Softshell 3 strati, pensato per il trekking invernale di medio impegno. Il tessuto utilizzato per la realizzazione offre un compromesso ideale tra calore, idrorepellenza e funzione antivento. A fondo gamba presenta ghetta incorporata associata a zip.

- Tessuto: Softshell 3 strati (PL 96% + EA 4%), 300 gr
- Vita elasticizzata con passanti per cintura
- Due tasche anteriori con chiusura a zip
- Tasca posteriore con chiusura a zip
- Zip apribili lateralmente sulle gambe per aerazione
- Ghetta incorporata e zip a fondo gamba



0297 - BLU SCURO



0590 - NERO

0550 - GRAFITE

FURKA PANT

Codice: **M16011**

Taglie: **46-56**



Pantalone pensato per semplici passeggiate in ambiente autunnale-invernale, anche in presenza di neve. Realizzato in Softshell 3 strati che offre un ottimo compromesso tra calore, idrorepellenza e libertà nei movimenti.

- Tessuto: Softshell 3 strati (PL 96% + EA 4%), 300 gr
- Vita elasticizzata con passanti per cintura
- Due tasche anteriori con chiusura a zip



0297 - BLU SCURO



0590 - NERO

0550 - GRAFITE

SFINGE PANT

Codice: **M16044**

Taglie: **44-56**



Pantalone in cotone elasticizzato, comodo e pratico, ideale da indossare nel tempo libero o in attività come boulder ed arrampicata.

- Tessuto: Cotone elasticizzato (CO 97% + EA 3%), 230 gr
- Vita elasticizzata con passanti per cintura
- Due tasche anteriori con chiusura a zip
- Tasca gamba sinistra
- Elastico a fondo gamba



0580 - ANTRACITE



0274 - BLU DENIM



0410 - VERDE PINO

RUNNING JACKET

Codice: **M21002**

Taglie: **S-XXL**



Antivento, elasticizzata e traspirante, RUNNING è una giacca tecnica studiata per le sessioni di trail running nei mesi più freddi. La realizzazione in due differenti tessuti permette di sfruttare al meglio il suo coefficiente termico nelle zone più sensibili come addome e zona lombare e garantire massima libertà di movimento ed aerazione in prossimità delle braccia e del dorso grazie agli inserti di un leggero mesh altamente elasticizzato e traspirante. Completa di tasche sulla schiena, due chiudibili con zip invisibile; stampe ed inserti catarifrangenti per aumentare visibilità e sicurezza.

- Tessuto 1: Nylon elasticizzato (90% NY + 10% EA), 170 gr
- Tessuto 2 e 3: inserti in mesh elasticizzato e lycra 180 gr
- Due tasche chiusura zip invisibile sulla schiena
- Taglio a fondo manica per inserimento del pollice, effetto guanto
- Bordature in lycra
- Inserti catarifrangenti per aumentare visibilità e sicurezza



2099 - BLU JEWEL / LIME SPRING



1911 - LIME SPRING / NERO



3590 - NERO / LIME SPRING

SPEED T-SHIRT

Codice: **M33026**

Taglie: **S-XXL**



Speed è la maglia tecnica a maniche lunghe realizzata per il trail running nei mesi più freddi. L'unione della leggerezza del tessuto, morbido e traspirante, ed il suo coefficiente termico, fanno di SPEED la t-shirt ideale da indossare per le tue corse invernali. Realizzata con taglio sportivo ed ergonomico, presenta loghi catarifrangenti per aumentare visibilità e sicurezza.

- Poliestere elasticizzato (92% PL + 8% EA), 165 gr
- Inserti catarifrangenti per aumentare visibilità e sicurezza
- Taglio a fondo manica per inserimento del pollice, effetto guanto



1911 - LIME SPRING / NERO



4099 - BLU JEWEL / NERO

0590 - NERO / NERO

NEW SUSA WINTER PANT



Codice: **M16038**

Taglie: **46-56**

New Susa Winter pant è il pantalone da trail running proposto per chi, anche durante le stagioni più fredde, non rinuncia all'allenamento outdoor. Ideale per le corse in montagna o in città, New Susa è realizzato in tessuto elasticizzato per assicurare massima libertà di movimento, presenta inserti di mesh dietro il ginocchio per miglior comfort. Vestibilità avvolgente, dotato di taschino di servizio ed inserti catarifrangenti per aumentare visibilità e sicurezza.

- Tessuto 1: Poliestere elasticizzato (75% PL + 25% EA), 210 gr
- Tessuto 2: inserti mesh elasticizzato
- Vita elasticizzata e regolabile
- Taschino posteriore
- Zip a fondo gamba
- Inserti catarifrangenti per aumentare visibilità e sicurezza



3590 - NERO / LIME SPRING



P590 - NERO / BLU JEWEL

0590 - NERO

KITZBUHEL SKI JKT



Codice: **M24004**

Taglie: **S-XXL**

Giacca termica e confortevole, realizzata per passare le giornate sulle piste da sci. Presenta tessuto elasticizzato, impermeabile e traspirante, associato ad una imbottitura sintetica certificata Bluesign®. Internamente due tasche di servizio, ghetta fissa nella zona lombare per maggior protezione ed inserti in maglina termica sulla schina ed il collo. Esternamente tre tasche anteriori e taschino porta skipass sulla manica sinistra. Il cappuccio è staccabile e regolabile tramite coulisse. A fondo manica polsini in lycra con taglio per l'inserimento del pollice, effetto guanto e regolazione tramite comode flap con velcro. Tutte le cuciture sono nastrate e le zip impermeabili.

- Tessuto: Poliestere elasticizzato (92% PL + 8 % EA)
- Impermeabilità: 10000 mm H₂O
- Traspirabilità: 10000 mm g/m²/24h
- Imbottitura: sintetica, 160 gr
- Cappuccio removibile e regolabile con coulisse interna
- Tre tasche anteriori con chiusura a zip e due tasche interne
- Taschino porta skipass manica sinistra
- Polsini in lycra con taglio per inserimento pollice e flap in velcro regolabili
- Ghetta interna fissa
- Zip waterproof e cuciture nastrate



0250 - ROYAL



0590 - NERO

LIVIGNO SKI JKT



Codice: **M24002**

Taglie: **S-XXL**

LIVIGNO, la giacca da sci perfetta per le tue giornate sulle piste! Realizzata con calda e traspirante imbottitura sintetica, tessuto esterno in Poliestere bielastico, impermeabile e traspirante. Internamente presenta due tasche di servizio, ghetta fissa nella zona lombare per maggior protezione ed inserti tecnici protettivi su spalle e schiena. Esternamente tre tasche anteriori e taschino porta skipass sulla manica sinistra. Il cappuccio è staccabile e regolabile tramite coulisse. A fondo manica polsini in lycra con taglio per l'inserimento del pollice, effetto guanto e regolazione tramite comode flap con velcro. Tutte le cuciture sono nastrate e le zip impermeabili.

- Tessuto: Poliestere elasticizzato (96% PL + 4 % EA)
- Impermeabilità: 10000 mm H₂O
- Traspirabilità: 10000 mm g/m²/24h
- Imbottitura: sintetica, 120 gr
- Cappuccio removibile e regolabile con coulisse interna
- Tre tasche anteriori con chiusura a zip e due tasche interne
- Taschino porta skipass manica sinistra
- Polsini in lycra con taglio per inserimento pollice e flap in velcro regolabili
- Ghetta interna fissa
- Zip waterproof e cuciture nastrate



W590 - NERO / BIANCO



F370 - ROSSO / BIANCO

9286 - BLU / BIANCO

SAPPADA SKI JKT

Codice: **M24001**

Taglie: **S-XXL**



ALPINE

SAPPADA, la giacca da sci perfetta per le tue giornate sulle piste! Realizzata con calda e traspirante imbottitura sintetica, tessuto esterno in Poliestere bielastico, impermeabile e traspirante. Internamente presenta due tasche di servizio, ghetta fissa nella zona lombare per maggior protezione ed inserti tecnici protettivi su spalle e schiena. Esternamente tre tasche anteriori e taschino porta skipass sulla manica sinistra. Il cappuccio è staccabile e regolabile tramite coulisse. A fondo manica polsini in lycra con taglio per l'inserimento del pollice, effetto guanto e regolazione tramite comode flap con velcro. Tutte le cuciture sono nastrate e le zip impermeabili.

- Tessuto: Poliestere elasticizzato (96% PL + 4 % EA)
- Impermeabilità: 10000 mm H₂O
- Traspirabilità: 10000 mm g/m²/24h
- Imbottitura: sintetica, 120 gr
- Cappuccio removibile e regolabile con coulisse interna
- Tre tasche anteriori con chiusura a zip e due tasche interne
- Taschino porta skipass manica sinistra
- Polsini in lycra con taglio per inserimento pollice e flap in velcro regolabili
- Ghetta interna fissa
- Zip waterproof e cuciture nastrate



0590 - NERO



0370 - ROSSO

0286 - BLU

0099 - BLU JEWEL

KITZBUHEL SKI PANT

Codice: **M15004**

Taglie: **S-XXL**



ALPINE

KITZBUHEL è un pantalone da sci perfetto per giornate sulle piste! Realizzato con una calda imbottitura sintetica, tessuto esterno impermeabile e traspirante. Presenta vita elasticizzata con maglina termica all'interno, bretelle removibili e due tasche anteriori con zip impermeabili. A fondo gamba zip e ghetta interna apribile ed inserti di tessuto anti-taglio.

- Tessuto: Poliestere elasticizzato (92% PL + 8 % EA)
- Impermeabilità: 10000 mm H₂O
- Traspirabilità: 10000 mm g/m²/24h
- Imbottitura: sintetica, 90 gr
- Bretelle vita removibili
- Ghetta a fondo gamba apribile lateralmente
- A fondo gamba inserti antitaglio e zip



0590 - NERO

MADESIMO SKI PANT



Codice: **M15003**
Taglie: **S-XXL**

MADESIMO è un pantalone da sci perfetto per giornate sulle piste! Realizzato con una calda imbottitura sintetica, tessuto esterno impermeabile e traspirante. Presenta vita elasticizzata con maglina termica all'interno, bretelle removibili e due tasche anteriori con zip impermeabili. A fondo gamba zip e ghetta interna apribile ed inserti di tessuto anti-taglio.

- Tessuto: Poliestere elasticizzato (96% PL + 4 % EA)
- Impermeabilità: 10000 mm H₂O
- Traspirabilità: 10000 mm g/m²/24h
- Imbottitura: sintetica, 90 gr
- Bretelle vita removibili
- Ghetta a fondo gamba apribile lateralmente
- A fondo gamba inserti antitaglio e zip



0590 - NERO

0286 - BLU

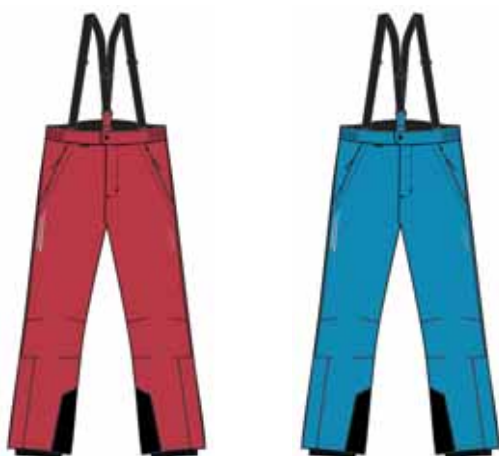

0370 - ROSSO

0099 - BLU JEWEL

MEZZALAMA T-SHIRT



Codice: **M07010**
Taglie: **S/M e L/XL**

Maglia termica a manica lunga ideale da indossare come primo strato a contatto con la pelle. Calore, traspirabilità e rapida asciugatura sono garantiti grazie al tessuto con cui è realizzata. Baselayer semplice ed efficace, studiato per offrire il massimo comfort nelle attività invernali. Disponibile anche nella versione mezza zip.

- Poliestere elasticizzato (93% PL + 7% EA), 200 gr



0590 - NERO



0286 - BLU

0580 - ANTRACITE

MEZZALAMA T-SHIRT 1/2 ZIP



Codice: **M08001**
Taglie: **S/M e L/XL**

Maglia termica con mezza zip ideale da indossare come primo strato a contatto con la pelle. Calore, traspirabilità e rapida asciugatura sono garantiti grazie al tessuto con cui è realizzata. Baselayer semplice ed efficace, studiato per offrire il massimo comfort nelle attività invernali. Disponibile anche nella versione full zip.

- Poliestere elasticizzato (93% PL + 7% EA), 200 gr



0590 - NERO



0286 - BLU

0580 - ANTRACITE

MEZZALAMA PANT



Codice: **M09006**
Taglie: **S/M e L/XL**

Pantalone termico ideale da indossare come primo strato a contatto con la pelle. Calore, traspirabilità e rapida asciugatura sono garantiti grazie al tessuto con cui è realizzato. Baselayer semplice ed efficace, studiato per offrire il massimo comfort nelle attività invernali.

- Poliestere elasticizzato (93% PL + 7% EA), 200 gr



0590 - NERO



0286 - BLU

0580 - ANTRACITE

METEORA TUTA

Codice: **M82001**

Taglie: **S-XXL**



LIFE STYLE

Meteora, la nuova tuta Ande! Realizzata con tessuto ispirato a quello delle iconiche tute in terinda degli anni '80, ha uno stile moderno con immancabili richiami vintage. Ideale da utilizzare quotidianamente o per accompagnarti in facili escursioni. Disponibile anche nella versione mezza zip (Astro Tuta).

- 100% Poliestere, 180 gr
- Tasche anteriori con chiusura a zip
- Polsini e fondo giacca elasticizzati
- Pantalone con vita elasticizzata



1580 - ANTRACITE / OTTANIO

9228 - OTTANIO / BLU CIELO



8228 - OTTANIO / ANTRACITE

I290 - BLU / OTTANIO

ASTRO TUTA

Codice: **M82002**

Taglie: **S-XXL**



LIFE STYLE

Astro, la nuova tuta Ande! Realizzata con tessuto ispirato a quello delle iconiche tute in terinda degli anni '80, ha uno stile moderno con immancabili richiami vintage. Ideale da utilizzare quotidianamente o per accompagnarti in facili escursioni. Disponibile anche nella versione zip intera (Meteora Tuta).

- 100% Poliestere, 180 gr
- Tasche anteriori con chiusura a zip
- Polsini e fondo giacca elasticizzati
- Pantalone con vita elasticizzata



1580 - ANTRACITE / OTTANIO

I290 - BLU / OTTANIO





ANDE WOMEN'S COLORS

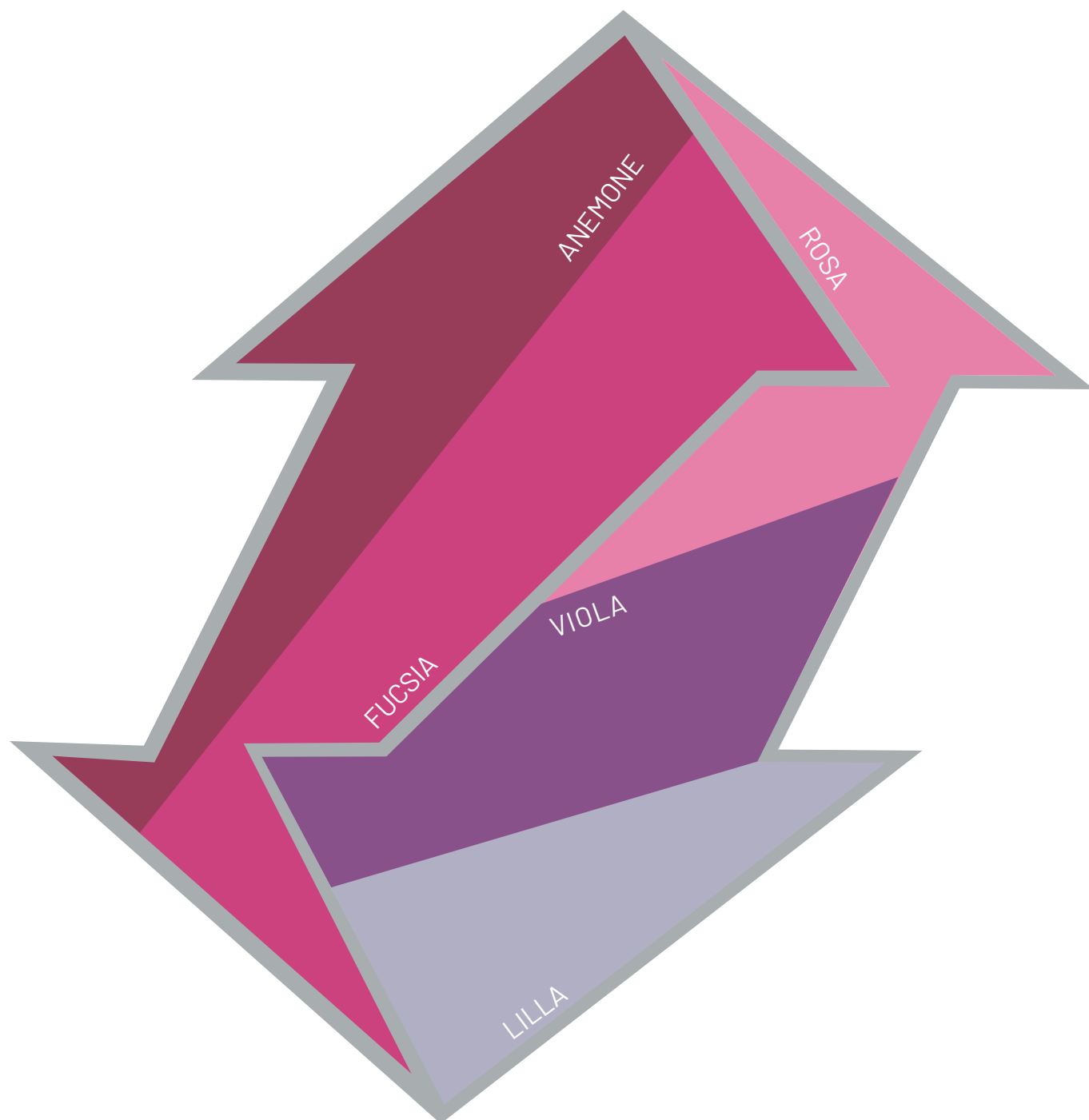

ANDE WOMEN'S COLORS



ANDE WOMEN'S COLORS

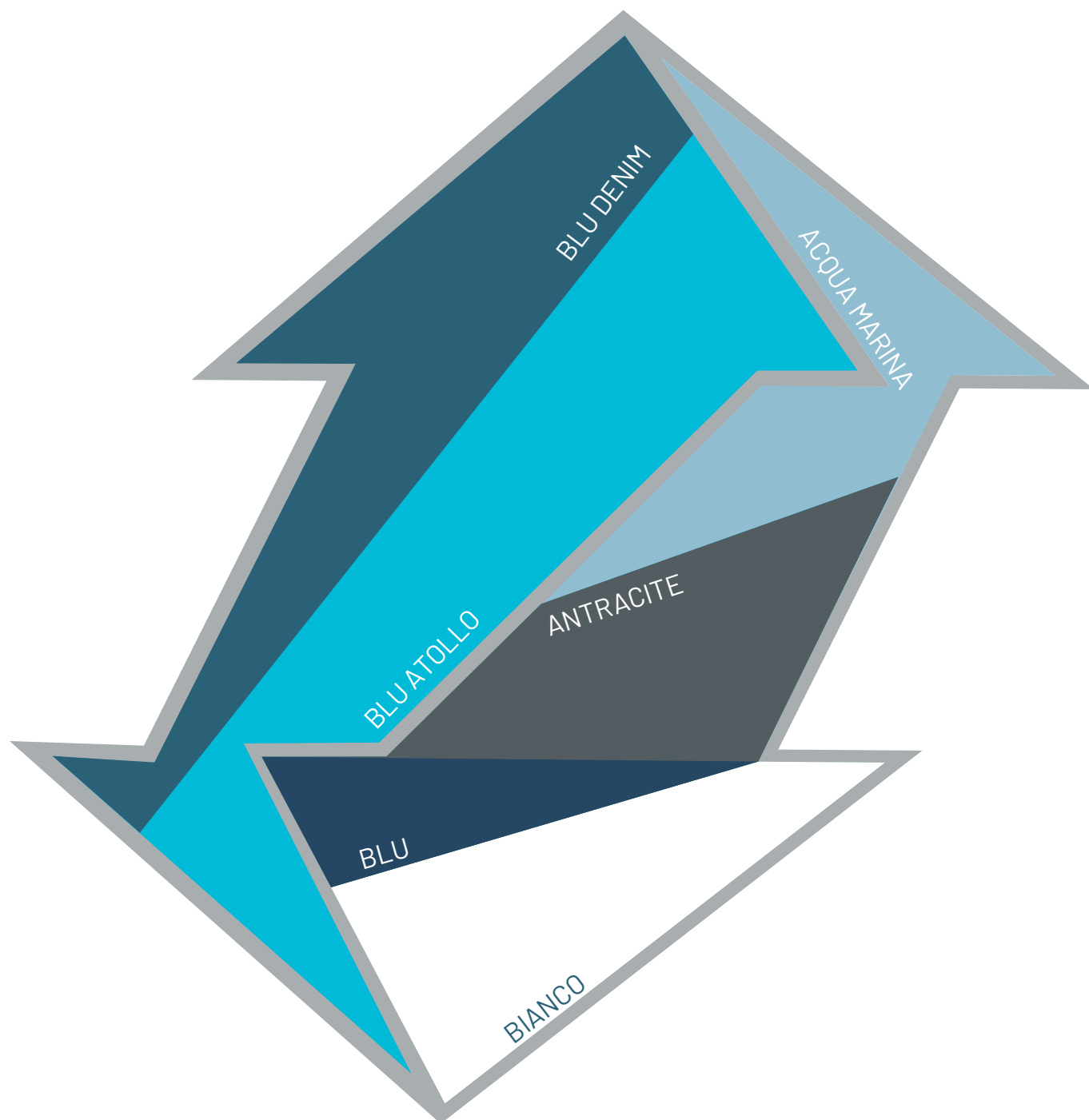

ANDE WOMEN'S COLORS



ANDE WOMEN'S COLORS

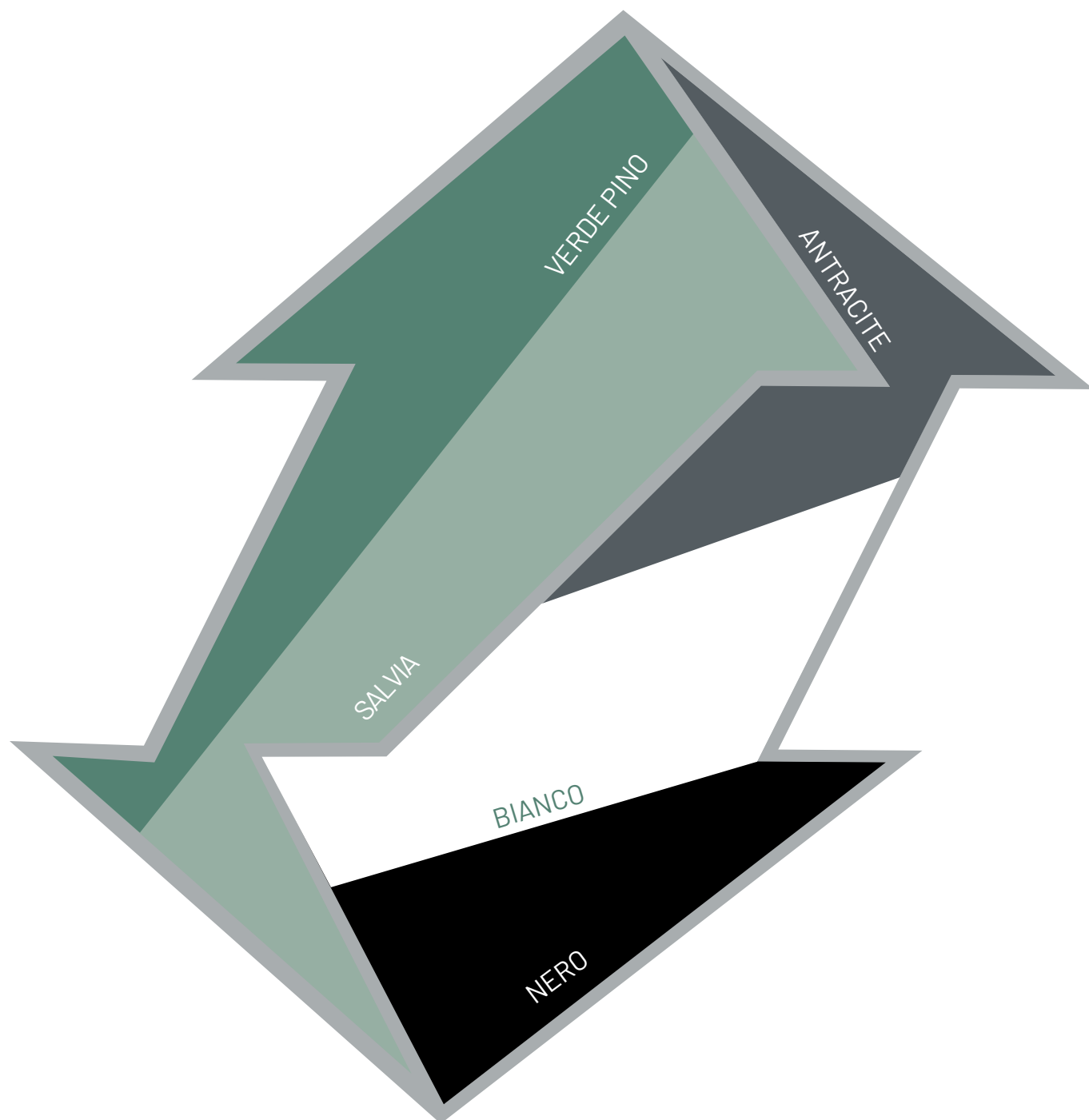

ANDE WOMEN'S COLORS



ALAGNA 2.0 LADY JKT



Codice: **W21028**
Taglie: **XS-XL**

ALAGNA 2.0 JKT è il guscio tecnico della linea Alpine di Ande. Studiata e realizzata grazie agli alpinisti sponsorizzati ANDE per la spedizione in Patagonia "EGGER 2022" offre tutte le caratteristiche tecniche necessarie da avere in una giacca utilizzata in attività outdoor invernali come alpinismo, sci alpinismo e arrampicata su ghiaccio. Realizzata in Poliestere 3 strati, offre impermeabilità, traspirabilità e protezione dal vento. Dotata di cappuccio fisso con visiera, doppia regolazione e collo rialzato per garantire protezione anche durante le condizioni più avverse. Le cerniere sotto le braccia per una miglior aerazione durante le attività ad alta intensità sono facilmente apribili anche con i guanti grazie ad ergonomici puller. Polsini regolabili grazie a comode e pratiche flap con velcro. Le due zip anteriori sono state studiate e posizionate per facilitare l'accesso alle tasche anche indossando l'imbracatura. Internamente presenta ghetta elasticizzata, regolabile e removibile, che associata alla coulisse a fondo busto offre vestibilità ottimale, protezione e minor dispersione di calore. Tasca porta ski pass posizionata sulla manica sinistra. Tutte le zip presenti sulla giacca sono waterproof e le cuciture termonastrate.

- Tessuto 1: 100% Poliestere 3 strati
- Impermeabilità: 15000 mm H₂O
- Traspirabilità: 15000 mm 3000 g/m²/24h
- Cappuccio fisso con visiera e doppia regolazione
- Due tasche anteriori con chiusura a zip
- Zip di aerazione sotto le braccia
- Zip waterproof e cuciture termonastrate
- Polsini facilmente regolabili grazie a comode e pratiche flap con velcro
- Ghetta interna e coulisse regolabile a fondo busto



2341 - FUCSIA / MYKONOS BLU



2219 - BLU ATOLLO / ANTRACITE

ANDE LADY JKT



Codice: **W23020**
Taglie: **XS-XL**

Realizzato in calda, confortevole e traspirante piuma 90/10, ANDE è il piumino della nostra collezione che presenta i dettagli tecnici necessari per accompagnarti nelle tue avventure outdoor. Infatti, il Nylon utilizzato è stato trattato per rendere il tessuto idrorepellente, offrendo resistenza alle intemperie e proteggendo la piuma dall'umidità (trattamento DWR). Dotata di cappuccio fisso con visiera, lycra avvolgente per favorire un miglior avvolgimento al capo e collo rialzato per garantire protezione anche durante le condizioni più avverse. Le zip anteriori sono state studiate e posizionate per facilitare e favorire l'accesso alle tasche anche indossando l'imbracatura. Il piumino è richiudibile su se stesso avvolgendolo nella tasca presente internamente "Packable Jacket".

- Tessuto: 100% Nylon con trattamento DWR, 5000 mmH₂O, 3000 g/m²/24h
- Imbottitura: Piuma 90/10, 130 gr - tg S
- Cappuccio fisso con visiera e lycra avvolgente
- Tasche anteriori con chiusura a zip
- Polsini in lycra e coulisse regolabile a fondo busto
- Zip centrale con doppio cursore



2219 - BLU ATOLLO / ANTRACITE



0350 - VIOLA / ANTRACITE



H590 - NERO / ANTRACITE





SCOTONI LADY JKT



Codice: **W23003**
Taglie: **XS-XL**

Il piumino più caldo della nostra collezione! Realizzato in piuma 90/10, è ideale per affrontare le attività outdoor anche con temperature rigide. SCOTONI è quindi una giacca super versatile da poter utilizzare in molteplici contesti outdoor: dalla giornata in falesia all'attività alpinistica. Esternamente realizzato in Nylon miniripstop ed inserti in Nylon con struttura antitaglio posizionato nelle zone con maggiori sollecitazioni: il tessuto offre elevata robustezza, resistenza a strappi ed abrasioni. Dotata di cappuccio strutturato internamente con lycra avvolgente per garantire protezione anche durante le condizioni più avverse; coulisse al fondo e polsini elasticizzati per miglior protezione. Look modaiolo che rende SCOTONI un capo sportivo ideale da utilizzare anche nelle giornate più fredde in città!

- Tessuto 1: 100% Nylon mini ripstop 400 T
- Tessuto 2: Nylon con struttura antiabrasione
- Imbottitura: Piuma 90/10, 120 gr - tg S
- Cappuccio fisso
- Due tasche anteriori con chiusura a zip
- Polsini elasticizzati e coulisse regolabile a fondo busto
- Zip centrale con doppio cursore



9274 - BLU DENIM / NERO



0590 - NERO

3101 - BIANCO / NERO

TRIESTE LADY JKT



Codice: **W23014**
Taglie: **XS-XXL**

Giacca termica e versatile con imbottitura in piuma 90/10 e tessuto esterno in Nylon ripstop. Ottima da avere sempre nello zaino durante le attività outdoor in montagna grazie alla sua leggerezza ed al poco ingombro. Look semplice e sportivo che rende Merano un capo ideale da indossare anche tutti i giorni.

- Tessuto: 100% Nylon miniripstop 400T
- Imbottitura: Piuma 90/10, 130 gr - tg S
- Cappuccio fisso con bordo in lycra
- Due tasche anteriori con chiusura a zip
- Polsini in lycra e coulisse regolabile a fondo busto



0410 - VERDE PINO



0274 - BLU DENIM

0590 - NERO

NEW MONT BLANC 3/4 LADY JKT



LIFE STYLE

Codice: **W23019A**

Taglie: **XS-XL**

Piumino 90/10 comodo e confortevole, ideale da indossare quotidianamente in ambiente metropolitano. Realizzato con design totalmente seamless: nessuna cucitura è presente nell'imbottitura della giacca. La lunghezza 3/4 garantisce maggior calore e protezione anche nelle giornate più fredde.

- Tessuto: 100% Poliestere
- Imbottitura: Piuma 90/10, 140 gr - tg S
- Cappuccio fisso con bordo in lycra
- Due tasche anteriori con chiusura a zip
- Bordature in lycra



0590 - NERO



0297 - BLU SCURO

ABBIGLIAMENTO DONNA

BALTORO LADY JKT



ALPINE

Codice: **W21023**

Taglie: **XS-XL**

Thermore®



Giacca impermeabile imbottita pensata per attività outdoor, sci e tempo libero in clima freddo. Realizzata in tessuto Nylon mini ripstop 2 strati impermeabile con trattamento DWR (Durable Water Repellent) che favorisce la protezione e l'isolamento dell'imbottitura dall'umidità in caso di giornate piovose o utilizzo in ambiente nevoso. Internamente imbottitura Thermore® EVOdown® 170 gr. Prodotto 100% riciclato da bottiglie pet e quindi totalmente sostenibile, è ispirato alla morbidezza ed alla voluminosità della piuma, garantendo performance, durevolezza, calore diffuso e costante in tutta l'area del capo. Touch morbido e confortevole da indossare, facile manutenzione. Sulla porzione del dorso è presente una fodera in pile nido d'ape per garantire ulteriore comfort e calore. Il cappuccio, strutturato con visiera e lycra avvolgente per garantire protezione anche durante le condizioni più avverse, presenta internamente un rivestimento in maglina termica. Coulisce a fondo busto e polsini facilmente regolabili grazie a comode e pratiche flap con velcro.

- Tessuto: 100% Nylon mini ripstop 2 strati, 5000 mm H₂O con trattamento DWR
- Imbottitura: EVOdown® Thermore® 170 gr
- Cappuccio fisso con visiera e lycra avvolgente
- Tre tasche anteriori con chiusura a zip
- Tasca interna con chiusura a zip
- Polsini regolabili grazie a comode e pratiche flap con velcro e coulisce regolabile a fondo busto



1219 - BLU ATOLLO / NERO



8341 - FUCSIA / NERO



6428 - SALVIA / NERO



AGNER LADY JKT



ALPINE

Codice: **W25007**
Taglie: **XS-XL**

Thermore



Pensata e realizzata grazie alla collaborazione degli Ambassador Ande, AGNER è una giacca che accontenta tutti i requisiti tecnici necessari per affrontare le attività outdoor invernali in sicurezza e comodità. Studiata nei minimi dettagli, garantisce un ottimo compromesso tra calore, traspirabilità e leggerezza; look sportivo ma sobrio che rende AGNER ideale per essere utilizzata anche nelle giornate più fredde in città. Imbottitura Thermore® EVOdown® 170 gr. Prodotto 100% riciclato da bottiglie pet e quindi totalmente sostenibile, è ispirato alla morbidezza ed alla voluminosità della piuma, garantendo performance, durezza, calore diffuso e costante in tutta l'area del capo. Touch morbido e confortevole da indossare, facile manutenzione. Esternamente Nylon mini ripstop 2 strati impermeabile e Nylon 380 T, entrambi con trattamento DWR (Durable Water Repellent) che favorisce la protezione e l'isolamento dell'imbottitura dall'umidità in caso di giornate piovose o utilizzo in ambiente nevoso. Dotata di cappuccio con visiera e lycra avvolgente per garantire protezione anche durante le condizioni più avverse. Le due zip frontali sono state posizionate per facilitare e favorire l'accesso alle tasche anche indossando l'imbracatura.

- Tessuto 1: 100% Nylon mini ripstop 2 strati, 5000 mm H₂O con trattamento DWR
- Tessuto 2: Nylon 380 T con trattamento DWR
- Imbottitura: EVOdown® Thermore® 170 gr
- Cappuccio fisso con visiera e lycra avvolgente
- Due tasche anteriori con chiusura a zip
- Bordature in lycra e coulisse regolabile a fondo busto
- Zip centrale con doppio cursore



B101 - BIANCO / ANTRACITE



H590 - NERO / ANTRACITE

3410 - VERDE PINO / ANTRACITE



NEW STORM LADY JKT



TREKKING

Codice: **W25011**
Taglie: **XS-XL**

Pensata per essere una giacca versatile, ideale da utilizzare durante attività outdoor invernali o nella quotidianità. Calore e traspirabilità garantiti grazie all'imbottitura sintetica Holofiber di facile manutenzione. Esternamente Nylon ripstop 300T impermeabile. Dotata di zip waterproof e cappuccio fisso regolabile con coulisse per garantire protezione anche durante le condizioni più avverse. Sulla manica sinistra presenta taschino porta skipass.

- Tessuto: 100% Poliestere mini ripstop 400T
- Impermeabilità: 5000 mm H₂O
- Traspirabilità: 3000 g/m²/24h
- Imbottitura: sintetica Holofiber, 130 gr
- Cappuccio fisso e regolabile mediante coulisse
- Tra tasche anteriori con chiusura a zip impermeabili
- Taschino porta skipass manica sinistra



0274 - BLU DENIM



0350 - VIOLA

0590 - NERO

ABBIGLIAMENTO DONNA

ARTIC LADY JKT



TREKKING

Codice: **W23011**

Taglie: **XS-XL**

Giacca ibrida che dona comfort e praticità, adatta a tutte le attività outdoor. L'isolamento termico è assicurato dall'imbottitura in ovatta presente sul busto, mentre la traspirabilità e l'estrema libertà di movimento sono garantiti dagli inserti in Poliestere elasticizzato presenti sui fianchi e nella zona sotto ascellare.

- Tessuto 1: 100% Nylon miniripstop 400T
- Tessuto 2: Poliestere elasticizzato (PL 95% + EA 5%)
- Imbottitura sintetica in Holofiber (ovatta), 130 gr
- Cappuccio fisso con bordo in lycra
- Tre tasche anteriori con chiusura a zip
- Bordature in lycra



1381 - BLU ATOLLO / ANTRACITE



H590 - NERO / ANTRACITE

3410 - VERDE PINO / ANTRACITE

ABBIGLIAMENTO DONNA

MISURINA LADY JKT



LIFE STYLE

Codice: **W25013**

Taglie: **XS-XL**

Giacca reversibile ottima da indossare per facili e brevi passeggiate o nelle fredde giornate cittadine. Look modaiolo grazie alla combinazione di tessuti e colorazioni proposte. Calore e traspirabilità garantiti dall'imbottitura sintetica Holofiber, di facile manutenzione. Dotata di cappuccio fisso, due tasche anteriori con zip, polsini e fondo busto rifiniti con lycra per maggior protezione e massima libertà di movimento.

- Tessuto: 100% Nylon 380T
- Imbottitura: sintetica Holofiber, 160 gr
- Cappuccio fisso con bordo in lycra
- Due tasche anteriori con chiusura a zip in entrambi i versi
- Bordature in lycra



1341 - FUCSIA / ANTRACITE



E410 - VERDE PINO / SALVIA



2219 - BLU ATOLLO / ANTRACITE



PILA LADY JKT



LIFE STYLE

Codice: **W25012**

Taglie: **XS-XL**

Giacca calda, traspirante e versatile, realizzata con imbottitura fake down soffice e di facile manutenzione. Look semplice e sportivo che rende PILA un capo ideale da indossare per per facili e brevi escursioni o nelle fredde giornate cittadine.

- Tessuto: 100% Nylon mini ripstop 400T
- Imbottitura: sintetica Fake Down, 245 gr - tg S
- Due tasche anteriori con chiusura a zip
- Bordature polsini in lycra e coulisse regolabile a fondo busto



0428 - SALVIA / VERDE PINO



0330 - LILLA / VIOLA

0286 - BLU / ACQUAMARINA



0590 - NERO / ANTRACITE

JORASSES LADY JKT



TREKKING

Codice: **W21032**

Taglie: **XS-XL**

JORASSES, giacca ibrida realizzata in differenti materiali per garantire ottimale termoregolazione e comfort durante l'attività outdoor. Sul busto e sul dorso è realizzata in Nylon 380 T con imbottitura sintetica Fake Down, ideale per offrire il necessario apporto termico e massimo agio durante l'utilizzo. Sulle maniche e sui fianchi Poliestere caldo, traspirante e elastico per assicurare massima libertà di movimento. Capo versatile nelle quattro stagioni, ideale da avere sempre con sé nello zaino e perfetto per giornate cittadine nelle mezze stagioni grazie ad uno stile semplice e sportivo.

- Tessuto 1: Nylon 380 T
- Tessuto 2: 100% Poliestere, 330 gr
- Imbottitura: sintetica Holofiber, 130 gr
- Due tasche anteriori con chiusura a zip
- Bordature in lycra



1219 - BLU ATOLLO / NERO



8341 - FUCSIA / NERO

D410 - VERDE PINO / NERO



C580 - ANTRACITE / NERO



SASS MAOR LADY JKT



TREKKING

Codice: **W21026**

Taglie: **XS-XL**

Thermore



SASS MAOR è una giacca ibrida da indossare durante attività outdoor invernali, dall'escursione al trekking. Look modaiolo che rende SASS MAOR un capo sportivo ideale da utilizzare anche in città. Realizzata in Nylon 380 T con trattamento DWR (Durable Water Repellent) che favorisce protezione e isolamento dell'imbottitura dall'umidità in caso di giornate piovose o utilizzo in ambiente nevoso, presenta imbottitura fake down completamente riciclata: Thermore® EVOdown® 115 gr. Prodotto 100% riciclato da bottiglie pet e quindi totalmente sostenibile, è ispirato alla morbidezza ed alla voluminosità della piuma, garantendo performance, calore diffuso e costante in tutta l'area del capo. Touch morbido e confortevole da indossare, facile manutenzione. La realizzazione in due differenti tessuti permette di sfruttare al meglio il suo coefficiente termico nelle zone più sensibili come addome, spalle, petto e zona lombare; garantendo anche la massima libertà di movimento grazie alla presenza di fleecce 4 way stretch.

- Tessuto 1: 100% Nylon 380 T
- Tessuto 2: Poliestere elasticizzato (PL 94% + EA 6%), 250 gr
- Imbottitura: EVOdown® Thermore® 115 gr
- Cappuccio fisso con bordo in lycra
- Zip anteriore con doppio cursore
- Due tasche anteriori con chiusura a zip
- Bordature in lycra e coulisse regolabile a fondo busto



2853 - ROSE / ANTRACITE



8274 - BLU DENIM / ANTRACITE

H590 - NERO / ANTRACITE

CHOLILA LADY JKT



TREKKING

Codice: **W21019**

Taglie: **XS-XL**

Giacca ibrida, termica e confortevole, ideale per facili attività outdoor nelle stagioni fredde o in ambiente cittadino. Realizzata in Nylon Ripstop e morbido Pile Furry, è imbottita con Holofiber, ovatta calda e traspirante.

- Tessuto 1: Poliestere mini ripstop
- Tessuto 2: 100 % Poliestere
- Imbottitura sintetica in Holofiber (ovatta), 120 gr - tg S
- Cappuccio fisso con bordo in lycra
- Due tasche anteriori con chiusura a zip
- Bordature in lycra



4361 - ANEMONE / MALVA



2219 - BLU ATOLLO / ANTRACITE



EGGER LADY JKT



Codice: **W21018**

Taglie: **XS-XL**

Giacca tecnica e leggera, ideale non solo per le attività outdoor invernali ma anche durante l'estate a quote più elevate. Internamente è realizzata con leggero fleece, termico e traspirante, esternamente in Nylon ripstop, traspirante ed antivento. Inoltre, la presenza di inserti realizzati in Poliestere elasticizzato garantiscono maggior libertà di movimento nella zona delle braccia e dei fianchi. Il peso contenuto di questo capo consente di portarlo nello zaino anche durante le sessioni di allenamento quando è necessario essere fast & light.

- Tessuto 1: 100% Nylon ripstop
- Tessuto 2: Poliestere elasticizzato (95% PL + 5% EA), 265 gr
- Interno: Poliestere furry fleece
- Cappuccio fisso con bordo in lycra
- Tre tasche anteriori con chiusura a zip
- Coulisse regolabile a fondo busto



7428 - SALVIA / VERDE PINO



8350 - VIOLA / ANTRACITE

2219 - BLU ATOLLO / ANTRACITE

GEROLA LADY VEST



TREKKING

Codice: **W42002**

Taglie: **XS-XXL**

Capo versatile adatto alle mezze stagioni in città e tutto l'anno durante l'attività outdoor, sopra un pile nelle giornate più miti o sotto una giacca quando le temperature si fanno più rigide. Leggero e poco ingombrante è ideale da avere sempre nello zaino.

- Tessuto: 100% Nylon miniripstop 400T
- Imbottitura: sintetica Fake Down, 160 gr - tg S
- Due tasche anteriori con chiusura a zip
- Bordature in lycra



0330 - LILLA / VIOLA



0286 - BLU / ACQUAMARINA

0428 - SALVIA / VERDE PINO



0590 - NERO / ANTRACITE

MANASLU LADY JKT



ALPINE

Codice: **W21024**

Taglie: **XS-XL**

MANASLU è una giacca tecnica pensata e realizzata per le attività intense da praticare nelle stagioni più fredde. Realizzata in due differenti tessuti, offre tutte le caratteristiche tecniche per affrontare le proprie giornate di sport con comfort e sicurezza. Il tessuto base offre termicità e protezione dal vento, garantendo ottima libertà di movimento grazie alle componenti elastiche presenti nella sua struttura. Il secondo tessuto, oltre ad offrire ottima libertà di movimento, garantisce elevata traspirabilità grazie alla struttura a quadretti presente internamente: i punti a contatto con la pelle sono ridotti; pertanto, la possibilità di veicolare l'umidità ed il sudore verso l'esterno è maggiore. Nella zona lombare presenta tasca di servizio chiudibile con zip invisibile che rende MANASLU una giacca ideale da poter utilizzare anche nelle sessioni di allenamento dove è indispensabile essere leggeri ed avere con s'è l'equipaggiamento minimo.

- Tessuto 1: Nylon elasticizzato (89% NY + 11% EA), 190 gr
- Tessuto 2: Poliestere elasticizzato (90% PL + 10% EA), 180 gr
- Tre tasche anteriori con chiusura a zip
- Tasca posteriore con chiusura zip invisibile
- Bordature in lycra



Y590 - NERO / BLU ATOLLO



H590 - NERO / ANTRACITE

D590 - NERO / VERDE PINO

BREITHORN LADY JKT



Codice: **W21016**
Taglie: **XS-XL**

Realizzata in due differenti tessuti tecnici (Softshell 3 strati e Stretch Force), BREITHORN è la giacca che offre un ottimale compromesso tra funzione antivento, traspirabilità, calore e libertà nei movimenti. Ideale per tutte le attività outdoor invernali o estive, può essere utilizzata sia come giacca che come gilet grazie alla possibilità di rimuovere in maniera pratica e veloce le maniche per mezzo di due leggere e finissime zip.

- Tessuto 1: Softshell 3 strati (PL 95% + EA 5%), 240 gr
- Tessuto 2: Stretch Force (PL 90% + EA 10%), 240 gr
- Cappuccio estraibile dal colletto
- Maniche staccabili mediante zip
- Quattro tasche anteriori con chiusura a zip
- Polsini in lycra con taglio per inserimento del pollice, effetto guanto
- Coulisse regolabile a fondo busto



D410 - VERDE PINO / NERO



7590 - NERO / NERO

BRENTEI LADY JKT



Codice: **W31001**
Taglie: **XS-XL**

BRENTEI, giacca realizzata in Softshell tre strati, ideale per escursioni e trekking in tutte le stagioni dell'anno. Il tessuto in cui è realizzata permette di avere le caratteristiche indispensabili per affrontare le avventure outdoor comodi e sicuri: idrorepellenza e antivento. L'interno, realizzato in morbido e confortevole micropile garantisce calore. Il cappuccio è staccabile ed i polsini sono facilmente regolabili grazie a comode e pratiche flap con velcro.

- Tessuto esterno: Softshell tre strati (95% PL + 5% EA)
- Tessuto interno: 100% Poliestere microfleece
- Cappuccio staccabile e regolabile mediante coulisse
- Tre tasche anteriori con chiusura a zip
- Polsini regolabili mediante flap con velcro
- Coulisse regolabile a fondo busto



8350 - VIOLA / ANTRACITE



3219 - BLU ATOLLO / GRAFITE

CONTACT LADY JKT



TREKKING

Codice: **W31012A**

Taglie: **XS-XL**

Giacca realizzata in Softshell 3 strati, ideale per escursionismo e trekking in tutte le stagioni dell'anno. Il tessuto in cui è realizzata offre un'ottima associazione tra funzione antivento, idrorepellenza e calore.

- Tessuto esterno: Softshell 3 strati (PL 95% + EA 5%)
- Tessuto interno: 100% Poliestere microfleece
- Cappuccio staccabile e regolabile mediante coulisse
- Tre tasche anteriori con chiusura a zip
- Polsini regolabili grazie a comode e pratiche flap con velcro e coulisse regolabile a fondo busto



0350 - VIOLA



0219 - BLU ATOLLO

0290 - BLU MELANGE



0590 - NERO

ABBIGLIAMENTO DONNA

LAGORAI LADY JKT



TREKKING

Codice: **W22002**

Taglie: **XS-XXL**

Softshell leggero, ideale per trekking ed escursioni nelle mezze stagioni e in estate a quote più elevate. Il tessuto con cui è realizzato, assicura tutte le caratteristiche necessarie per affrontare le avventure outdoor comodi ed in sicurezza: idrorepellenza, traspirabilità e funzione antivento. Stile sobrio e semplice che rende Lagorai una giacca perfetta da utilizzare anche in città.

- Tessuto: Softshell (92% PL + 8% EA), 220 gr
- Impermeabilità: 3000 mm H₂O
- Cappuccio fisso
- Tre tasche anteriori con chiusura a zip
- Bordature in lycra



0420 - VERDE ACQUA



2219 - BLU ATOLLO / ANTRACITE

0580 - ANTRACITE



FITZ ROY LADY VEST



TREKKING

Codice: **W43006**

Taglie: **XS-XL**

Gilet realizzato in Softshell, offre calore, idrorepellenza e libertà di movimento grazie agli inserti in Power Stretch in prossimità dei fianchi. Elementi tecnici che sposano un look semplice, rendendo Fitz Roy vest un capo trasversale e da utilizzare sia in attività outdoor che nelle mezze stagioni in ambito metropolitano.

- Tessuto 1: Softshell tre strati (95% PL + 5% EA)
- Tessuto 2: Power Stretch (95% PL + 5% EA)
- Tre tasche anteriori con chiusura a zip
- Bordature in lycra e coulisse regolabile a fondo busto



1219 - BLU ATOLLO / NERO



6350 - VIOLA / NERO

0590 - NERO

CALAFATE LADY FLEECE



LIFE STYLE

Codice: **W31046**

Taglie: **XS-XL**

Calore e traspirabilità senza rinunciare allo stile! CALAFATE è il pile della collezione Ande che offre le caratteristiche dei tipici tessuti tecnici, come calore e traspirabilità, senza rinunciare all'inconfondibile stile vintage distintivo di questi anni. Ideale per accompagnarti durante facili escursioni, scaldarti arrivato al rifugio o da utilizzare tutti i giorni in città!

- Tessuto: 100% Poliestere - effetto teddy (400 gr)
- Tre tasche anteriori con chiusura a zip
- Bordature in lycra



0580 - ANTRACITE



0300 - AVORIO



FOLGARIA LADY FLEECE



LIFE STYLE

Codice: **W31053**

Taglie: **XS-XL**

Calore, traspirabilità e comfort senza rinunciare ad un look moderno e modaiolo. FOLGARIA è il pile della collezione Ande realizzato in misto lana in grado di offrire le caratteristiche tipiche dei capi tecnici unite ad un inconfondibile style! Ideale per accompagnarti in facili e veloci passeggiate, scaldarti arrivato in rifugio o tutti i giorni in città!

- Tessuto: Misto lana (50% lana + PL 27% + NY 23%), 390 gr
- Due tasche anteriori con chiusura a zip
- Coulisce regolabile a fondo busto



6510 - GRIGIO / ANTRACITE

CRODA LADY FLEECE



TREKKING

Codice: **W31002**

Taglie: **XS-XXL**

CRODA è un pile caldo e confortevole grazie all'associazione dei due tessuti in cui è realizzato. Traspirante ed elasticizzato, è ideale da indossare come ultimo strato durante l'attività fisica o nelle giornate più miti oppure sotto una giacca quando le temperature sono più rigide. Grazie al look sportivo ma sobrio è versatile nel suo utilizzo: ottimo sia in ambiente sportivo che metropolitano.

- Tessuto 1: 100% Poliestere, 260 gr
- Tessuto 2: Poliestere elasticizzato (90% PL + 10% EA)
- Due tasche anteriori con chiusura a zip
- Coulisce regolabile a fondo busto



9274 - BLU DENIM / NERO



1219 - BLU ATOLLO / NERO

6428 - SALVIA / NERO

MONVISO LADY FLEECE



Codice: **W31003**

Taglie: **S-XL**

Realizzato in tessuto caldo e morbido, MONVISO è un pile super confortevole da indossare sia in attività outdoor che nella quotidianità. Peso ideale che lo rende un capo "must have", infatti è perfetto nelle mezze stagioni come ultimo strato o sotto una giacca nei periodi più freddi.

- Tessuto 1: 100% Poliestere
- Tessuto 2: Poliestere elasticizzato (96% PL + 4% EA)
- Tre tasche anteriori con chiusura a zip
- Bordature in lycra



6510 - GRIGIO / ANTRACITE



5400 - PORPORA / ANTRACITE

H590 - NERO / ANTRACITE

MURALLON LADY FLEECE



Codice: **W31040**

Taglie: **XS-XL**

Pile con cappuccio. Caldo e confortevole grazie all'associazione di due tipologie di tessuto. Ideale sotto una giacca o come ultimo strato nelle stagioni più miti, si presta ad un utilizzo versatile sia in ambito outdoor che in ambiente metropolitano.

- Tessuto 1: 100 % Poliestere, 280 gr
- Tessuto 2: Poliestere elasticizzato (95% PL + 5% EA)
- Tre tasche anteriori con chiusura a zip
- Taschino di servizio con chiusura a zip manica sinistra
- Bordature in lycra



6510 - GRIGIO / ANTRACITE



1250 - ROYAL / ANTRACITE

9301 - ROSA / ANTRACITE



2219 - BLU ATOLLO / ANTRACITE

ALPAMAYO LADY FLEECE



TREKKING

Codice: **W31041**

Taglie: **XS-XL**

Pile caldo e confortevole grazie all'associazione di due tipologie di tessuto. Ideale sotto una giacca o come ultimo strato nelle stagioni più miti, si presta ad un utilizzo versatile sia in ambito outdoor che in ambiente metropolitano.

- Tessuto 1: 100 % Poliestere, 240 gr
- Tessuto 2: Poliestere elasticizzato (PL 90% + EA 10%)
- Tre tasche anteriori con chiusura a zip
- Polsini in lycra con taglio per inserimento del pollice, effetto guanto
- Coulisse regolabile a fondo busto



2219 - BLU ATOLLO / ANTRACITE



1250 - ROYAL / ANTRACITE

9301 - ROSA / ANTRACITE



6510 - GRIGIO / ANTRACITE

ABBIGLIAMENTO DONNA

ACONCAGUA LADY FLEECE



TREKKING

Codice: **W31042**

Taglie: **XS-XL**

Pile caldo e morbido, realizzato in Poliestere Furry effetto nido d'ape associato a Tecno Stretch, offre calore, traspirabilità e libertà di movimento. Adatto per ogni tipo di impiego, sia per sport outdoor che in città. Ideale da indossare sotto una giacca nei periodi più freddi dell'anno o come ultimo strato nelle giornate più miti.

- Tessuto 1: 100 % Poliestere, 240 gr
- Tessuto 2: Poliestere elasticizzato (PL 90% + EA 10%)
- Cappuccio fisso con bordino in lycra
- Tre tasche anteriori con chiusura a zip
- Polsini in lycra con taglio per inserimento del pollice, effetto guanto
- Coulisse regolabile a fondo busto



3410 - VERDE PINO / ANTRACITE



B101 - BIANCO / ANTRACITE

0580 - ANTRACITE / ANTRACITE



ATENA LADY FLEECE



Codice: **W31035**
Taglie: **XS-XL**

Pile morbido, caldo e confortevole, è realizzato in Poliestere Furry con inserti in Power Stretch. Adatto ad ogni tipo di impiego, è ideale sotto una giacca nelle giornate più fredde dell'anno o come ultimo strato nelle stagioni più miti.

- Tessuto 1: 100 % Poliestere, 240 gr
- Tessuto 2: Poliestere elasticizzato (PL 95% + EA 5%), 275 gr
- Due tasche anteriori con chiusura a zip



D410 - VERDE PINO / NERO



0590 - NERO

3101 - BIANCO / NERO



C580 - ANTRACITE / NERO

CLES LADY FLEECE



Codice: **W31056**
Taglie: **XS-XL**

Pile morbido e confortevole, è realizzato in caldo Poliestere. Ideale sotto una giacca nelle giornate più fredde dell'anno o come ultimo strato nelle stagioni più miti.

- Tessuto 1: 100% Poliestere, 260 gr
- Tessuto 2: 100% Poliestere, 240 gr
- Due tasche anteriori con chiusura a zip



0101 - BIANCO



0286 - BLU

0361 - ANEMONE



PRESENA LADY FLEECE



TREKKING

Codice: **W31054**

Taglie: **XS-XL**

Caldo, traspirante e confortevole: PRESENA LADY è il pile ideale per accompagnarti in tutte le attività outdoor dove comodità e termicità sono indispensabili. L'insero in lana posto nella zona del busto, particolarmente caldo, protegge in modo performante anche durante le giornate più fredde. Sulle braccia e sul dorso Polyestere elasticizzato per garantire massima traspirabilità e libertà di movimento durante le attività più intense.

- Tessuto: Misto lana (50% lana + PL 27% + NY 23%), 390 gr
- Tessuto 2: Polyestere elasticizzato (PL 92% + EA 8%), 270 gr
- Due tasche anteriori con chiusura a zip
- Bordature in lycra



C510 - GRIGIO / BLU ATOLLO



D510 - GRIGIO / VIOLA

A510 - GRIGIO / NERO



4510 - GRIGIO / VERDE PINO

ZEBRU' LADY FLEECE



TREKKING

Codice: **W31052**

Taglie: **XS-XL**

ZEBRU' LADY, nuovo pile con cappuccio realizzato in Polyestere tecnico e versatile, ottimo da indossare durante attività ad alta intensità. Internamente presenta una struttura a quadretti in grado di offrire compromesso ideale tra capacità termica e traspirabilità. Il tessuto elasticizzato garantisce massima libertà di movimento.

- Tessuto: Polyestere elasticizzato (95% PL + 5% EA), 240 gr
- Due tasche anteriori con chiusura a zip
- Bordature in lycra e coulisse a fondo busto



F410 - VERDE PINO / FUCSIA



6274 - BLU DENIM / LILLA

4219 - BLU ATOLLO / BLU DENIM



AVERTA LADY FLEECE



TREKKING

Codice: **W31051**

Taglie: **XS-XL**

AVERTA è un pile realizzato in Poliestere elasticizzato, tecnico e versatile, ideale per attività ad alta intensità. Infatti, la struttura a quadretti con cui è realizzato internamente, consente di ridurre i punti a contatto con la pelle, offrendo il miglior compromesso tra capacità termica e traspirabilità. Inserti in caldo e morbido pile elasticizzato. Look sportivo e fitting slim, è ideale da indossare durante attività ad elevata intensità o come secondo strato sotto una giacca.

- Tessuto 1: Poliestere elasticizzato (95% PL + 5% EA), 250 gr
- Tessuto 2: Poliestere elasticizzato (92% PL + 8% EA), 230 gr
- Tre tasche anteriori con chiusura a zip
- Bordature elasticizzate



8330 - LILLA / ANTRACITE



2219 - BLU ATOLLO / ANTRACITE



1341 - FUCSIA / ANTRACITE



8274 - BLU DENIM / ANTRACITE

DENALI LADY FLEECE



TREKKING

Codice: **W31047**

Taglie: **XS-XL**

Realizzato in Poliestere elasticizzato e Power Stretch è un pile tecnico versatile ed ideale per attività ad alta intensità. La struttura del tessuto principale garantisce il compromesso ideale tra calore e traspirabilità. Ottimo da indossare sotto una giacca nelle giornate più fredde o come ultimo strato nelle stagioni più miti. Disponibile anche in versione mezza zip.

- Tessuto 1: Poliestere elasticizzato (90% PL + 10% EA), 350 gr
- Tessuto 2: Poliestere elasticizzato (95% PL + 5% EA)
- Tre tasche anteriori con chiusura a zip
- Bordature in lycra



5428 - SALVIA / ANTRACITE



2219 - BLU ATOLLO / ANTRACITE



H590 - NERO / ANTRACITE



DENALI LADY FLEECE 1/2 ZIP



TREKKING

Codice: **W31044**

Taglie: **XS-XL**

Realizzato in Poliestere elasticizzato e Power Stretch è un pile tecnico versatile ed ideale per attività ad alta intensità. La struttura del tessuto principale garantisce il compromesso ideale tra calore e traspirabilità. Ottimo da indossare sotto una giacca nelle giornate più fredde o come ultimo strato nelle stagioni più miti. Disponibile anche in versione zip intera.

- Tessuto 1: Poliestere elasticizzato (90% PL + 10% EA), 350 gr
- Tessuto 2: Poliestere elasticizzato (95% PL + 5% EA)
- Tasca anteriore con chiusura a zip
- Bordature in lycra



5428 - SALVIA / ANTRACITE



2219 - BLU ATOLLO / ANTRACITE

H590 - NERO / ANTRACITE

CHALTEN LADY FLEECE



Codice: **W31048**
Taglie: **XS-XXL**

Capo ideale per trekking ed escursionismo in tutte le stagioni, estremamente versatile ed ottimo da indossare sotto una giacca o come ultimo strato nelle stagioni più miti. Assicura calore, ottima libertà di movimento e traspirabilità grazie al tessuto elasticizzato utilizzato per la sua realizzazione. Disponibile anche nella versione half zip.

- Tessuto: Poliestere elasticizzato (PL 95% + EA 5%), 260 gr
- Tasca frontale con chiusura a zip



8274 - BLU DENIM / ANTRACITE



2219 - BLU ATOLLO / ANTRACITE

8350 - VIOLA / ANTRACITE

CHALTEN LADY FLEECE 1/2 ZIP



Codice: **W31043**
Taglie: **XS-XXL**

Capo ideale per trekking ed escursionismo in tutte le stagioni, estremamente versatile ed ottimo da indossare sotto una giacca o come ultimo strato nelle stagioni più miti. Assicura calore, ottima libertà di movimento e traspirabilità grazie al tessuto elasticizzato utilizzato per la sua realizzazione. Disponibile anche nella versione full zip.

- Tessuto: Poliestere elasticizzato (PL 95% + EA 5%), 260 gr
- Tasca frontale con chiusura a zip



8274 - BLU DENIM / ANTRACITE



2219 - BLU ATOLLO / ANTRACITE

8350 - VIOLA / ANTRACITE

GARDENA LADY FLEECE



Codice: **W31018**

Taglie: **XS-XXL**

Pile caldo, confortevole e adatto ad ogni tipo di impiego. Linea ergonomica e sportiva che consente buona libertà di movimento.

- 100% Poliestere, 200 gr
- Due tasche anteriori con chiusura a zip



9340 - FUCSIA / GRAFITE



3219 - BLU ATOLLO / GRAFITE



9101 - BIANCO / GRAFITE

DURAN LADY FLEECE



Codice: **W31050**

Taglie: **XS-XXL**

Pile caldo e confortevole ideale ad ogni tipo di impiego. Linea comoda e sportiva, ottimo da indossare durante escursioni e facili trekking o in città. Realizzato in tessuto morbido, caldo e confortevole.

- 100% Poliestere, 200 gr
- Tre tasche anteriori con chiusura a zip
- Coulisse regolabile a fondo busto



1341 - FUCSIA / ANTRACITE



2219 - BLU ATOLLO / ANTRACITE

B101 - BIANCO / ANTRACITE

DURAN LADY VEST



TREKKING

Codice: **W43005**

Taglie: **XS-XXL**

Gilet in pile caldo e confortevole ideale ad ogni tipo di impiego. Linea comoda e sportiva, ottimo da indossare durante escursioni e facili trekking o in città. Realizzato in tessuto morbido, caldo e confortevole.

- 100% Poliestere, 200 gr
- Tre tasche anteriori con chiusura a zip
- Coulisse regolabile a fondo busto



2219 - BLU ATOLLO / ANTRACITE



1341 - FUCSIA / ANTRACITE

B101 - BIANCO / ANTRACITE

GEMINI LADY FLEECE



TREKKING

Codice: **W31027**

Taglie: **XS-XXL**

Micropile caldo, confortevole ed adatto ad ogni tipo di impiego.

- 100% Poliestere, 160 gr
- Zip intera centrale



0101 - BIANCO

0340 - FUCSIA



0274 - BLU DENIM

0550 - GRAFITE



0590 - NERO

VIRGIN LADY FLEECE



Codice: **W32001**
Taglie: **XS-XXL**

Micropile mezza zip caldo, confortevole ed adatto ad ogni tipo di impiego.

- 100% Poliestere, 160 gr
- Mezza zip centrale



0101 - BIANCO



0340 - FUCSIA



0274 - BLU DENIM



0550 - GRAFITE



0590 - NERO

VENY LADY SHIRT



LIFE STYLE

Codice: **W18002**
Taglie: **XS-XL**

Camicia a maniche lunghe realizzata in tessuto, caldo e traspirante. L'unione delle caratteristiche tecniche al look modaiolo, rende VENY un capo ottimo sia per escursioni e trekking, che per viaggi e utilizzo quotidiano.

- Tessuto: 100% Poliestere



0350 - VIOLA



0330 - LILLA



0370 - ROSSO



0274 - BLU DENIM



0219 - BLU ATOLLO

ALAGNA LADY PANT



Codice: **W16041**
Taglie: **XS-XXL**

ALAGNA PANT, pantalone tecnico della linea Alpine di Ande che offre tutte le caratteristiche tecniche necessarie da avere in un pantalone utilizzato in attività outdoor invernali come alpinismo, sci alpinismo e arrampicata su ghiaccio. Realizzato in Polyestere 3 strati, è impermeabile, traspirante e protegge dal vento. La vita è chiudibile con due bottoni, regolabile mediante due velcri e passanti compatibili con cintura; bretelle regolabili e removibili. Lateralmente sulle gambe presenta due ampie zip per favorire la traspirazione. A fondo gamba zip e ghetta interna con velcro ed elasticizzata al fondo; inserti di tessuto ad elevata robustezza ed anti-taglio per protezione in caso di utilizzo con sci o ramponi. Tutte le cuciture dei pantaloni sono termonastrate e le zip waterproof.

- Tessuto 1: 100% Polyestere 3 strati
- Impermeabilità: 15000 mm H₂O
- Traspirabilità: 15000 mm g/m²/24h
- Vita regolabile con velcro e passanti per cintura. Bretelle removibili.
- Due tasche anteriori con chiusura a zip
- Una tasca posteriore con chiusura a zip
- Zip apribili lateralmente sulle gambe per aerazione
- Ghetta a fondo gamba apribile ed elasticizzata
- A fondo gamba inserti antitaglio e zip



1271 - MYKONOS BLU / FUCSIA

U580 - ANTRACITE / BLU ATOLLO

BRENA LADY PANT



Codice: **W16047**
Taglie: **40-50**

Realizzato in collaborazione con gli Ambassador ANDE, BRENA è il nuovo pantalone tecnico pensato per l'alpinismo invernale. Realizzato in differenti tessuti, offre calore, traspirabilità ed isolamento necessari per affrontare l'attività outdoor anche nelle condizioni ambientali più estreme. La vita è regolabile mediante due flap con velcro e le bretelle sono removibili. Le tasche sono state posizionate pensando ad un utilizzo comodo anche in caso di imbracatura. Sulle ginocchia e a fondo gamba inserti di tessuto resistente ed antiabrasivo. Zip per aerazione in prossimità della coscia e zip a fondo gamba per facilitare l'utilizzo con gli scarponi.

- Tessuto 1: Softshell 3 strati (PL 95% + EA 5%), 240 gr
- Tessuto 2: Stretch Force (PL 96% + EA 4%), 220 gr
- Tessuto 3: inserti tessuto antitaglio ed antiabrasivo
- Vita regolabile con velcro e passanti per cintura
- Bretelle removibili
- Due tasche anteriori con chiusura a zip
- Zip apribili lateralmente sulle gambe per aerazione
- A fondo gamba inserti antitaglio e zip



E410 - VERDE PINO / SALVIA / NERO

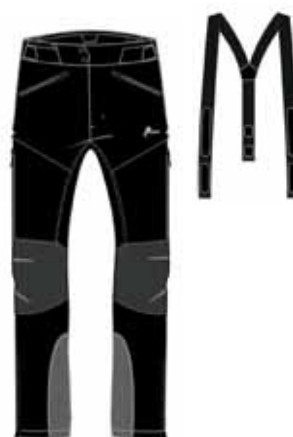

7590 - NERO / NERO

MANASLU LADY PANT



Codice: **W16032**
Taglie: **40-50**

MANASLU è un pantalone tecnico e versatile proposto per trekking ed alpinismo nei mesi invernali. Realizzato in due differenti tessuti, scelti ed utilizzati per offrire il miglior compromesso tra calore, traspirabilità e protezione dal vento. L'importante componente elastica presenti in entrambi i tessuti consente di avere massima libertà di movimento durante l'attività sportiva rendendo MANASLU un pantalone versatile ed ergonomico. Il fondo gamba è elasticizzato e zippato offrendo miglior comfort e adattabilità in caso di impegno con scarponi da alpinismo o sci.

- Tessuto 1: Nylon elasticizzato (NY 89% + EA 11%), 190 gr
- Tessuto 2: Poliestere elasticizzato (PL 90% + EA 10%), 180 gr
- Vita elasticizzata
- Due tasche anteriori con chiusura a zip
- Fondo gamba elasticizzato e con zip



Y590 - NERO / BLU ATOLLO



D590 - NERO / VERDE PINO

H590 - NERO / ANTRACITE

ANTELAO WINTER LADY PANT



Codice: **W16039**
Taglie: **40-50**

ANTELAO WINTER, pantalone tecnico e versatile proposto per trekking ed alpinismo nei mesi invernali. Il tessuto base in cui è realizzato, Poliestere elasticizzato, permette di avere l'ampia libertà di movimento necessaria durante l'attività alpinistica e un ottimo compromesso tra calore e traspirabilità. Il secondo tessuto, Nylon Ripstop, consente di indossare un pantalone strutturato e resistente. Infine, inserti in robusto Nylon, resistente a strappi e abrasioni per offrire maggior protezione in caso di utilizzo con ramponi o sci. Il fondo gamba zippato offre miglior comfort ed adattabilità in caso di impegno con scarponi da alpinismo o sci.

- Tessuto 1: Poliestere elasticizzato (PL 90% + EA 10%), 230 gr
- Tessuto 2: Nylon Ripstop
- Vita elasticizzata con coulisse di regolazione
- Due tasche anteriori con chiusura a zip
- Zip ed inserto antistrappo a fondo gamba



3410 - VERDE PINO / ANTRACITE



H590 - NERO / ANTRACITE

SIULA LADY PANT



Codice: **W16031**
Taglie: **40-50**

Pantalone tecnico ed ideale per accompagnarti durante attività di stampo alpinistico o trekking invernale. Realizzato associando tre differenti tessuti che offrono libertà di movimento ed un ottimo compromesso tra calore, traspirabilità e funzione antivento. La zip apribile a fondo gamba favorisce l'utilizzo anche in caso di scarponi da sci alpinismo.

- Tessuto 1: Stretch Force (PL 90% + EA10%), 220 gr
- Tessuto 2: Lycra Brushed (PL 92% + EA 8%)
- Vita elasticizzata con coulisse regolabile
- Due tasche anteriori con chiusura a zip
- Inserto in tessuto antistrappo e zip a fondo gamba



0219 - BLU ATOLLO



0590 - NERO

1590 - NERO / FUCSIA

NEW GUANACO LADY PANT



Codice: **W16030A**
Taglie: **40-50**

Patantalone tecnico adatto per sport outdoor nelle stagioni autunno-inverno. Realizzato in tessuto Stretch Force, offre ampia libertà di movimento e calore. Zip apribile a fondo gamba ideale in caso di utilizzo con gli scarponi.

- Tessuto: Stretch Force (PL 90% + EA 10%), 220 gr
- Vita elasticizzata con cintura regolabile
- Due tasche anteriori con chiusura a zip
- Zip a fondo gamba



3410 - VERDE PINO / ANTRACITE



0580 - ANTRACITE

0590 - NERO

FALCADE LADY PANT



TREKKING

Codice: **W16023**

Taglie: **40-50**

Pantalone tecnico realizzato in Stretch Force, è un capo pensato per escursioni e trekking invernali. Calore e comodità sono le caratteristiche garantite dal pantalone Falcade.

- Tessuto: Stretch Force (PL 90% + EA 10%), 220 gr
- Vita elasticizzata con cintura regolabile
- Due tasche anteriori con chiusura a zip



0580 - ANTRACITE



0410 - VERDE PINO



0590 - NERO

CUMBRE LADY PANT



TREKKING

Codice: **W16033**

Taglie: **40-50**

Pantalone tecnico in Softshell 3 strati, pensato per il trekking invernale di medio impegno. Il tessuto utilizzato per la realizzazione offre un compromesso ideale tra calore, idrorepellenza e funzione antivento. A fondo gamba presenta ghetta incorporata associata a zip.

- Tessuto: Softshell 3 strati (PL 96% + EA 4%), 300 gr
- Vita elasticizzata con passanti per cintura
- Due tasche anteriori con chiusura a zip
- Zip apribili lateralmente sulle gambe per aerazione
- Ghetta incorporata e zip a fondo gamba



0286 - BLU



0590 - NERO



0550 - GRAFITE



FURKA LADY PANT



TREKKING

Codice: **W16011**

Taglie: **40-50**

Pantalone pensato per semplici passeggiate in ambiente autunnale-invernale, anche in presenza di neve. Realizzato in Softshell 3 strati che offre un ottimo compromesso tra calore, idrorepellenza e libertà nei movimenti.

- Tessuto: Softshell 3 strati (PL 96% + EA 4%), 300 gr
- Vita elasticizzata con passanti per cintura
- Due tasche anteriori con chiusura a zip



0550 - GRAFITE



0286 - BLU



0590 - NERO

SFINGE LADY PANT



LIFE STYLE

Codice: **W16048**

Taglie: **40-50**

Pantalone in cotone elasticizzato, comodo e pratico, ideale da indossare nel tempo libero o in attività come boulder ed arrampicata.

- Tessuto: Cotone elasticizzato (CO 97% + EA 3%), 230 gr
- Vita elasticizzata con passanti per cintura
- Due tasche anteriori con chiusura a zip
- Tasca gamba sinistra
- Elastico a fondo gamba



0274 - BLU DENIM



0350 - VIOLA



0410 - VERDE PINO

SELVA LADY PANT



Codice: **W16025**

Taglie: **40-50**

Selva è il pantalone ideale per proteggere dal freddo durante prestazioni in montagna nel periodo invernale. Caldo, traspirante ed elasticizzato, offre estrema libertà di movimento in attività come trekking, sci, trail running...

- Tessuto: Poliestere elasticizzato (PL 88% + EA 12%), 250 gr
- Tasca posteriore con chiusura a zip



0590 - NERO



0274 - BLU DENIM

RUNNING LADY JACKET



Codice: **W21025**

Taglie: **XS-XL**

Antivento, elasticizzata e traspirante, RUNNING è una giacca tecnica studiata per le sessioni di trail running nei mesi più freddi. La realizzazione in due differenti tessuti permette di sfruttare al meglio il suo coefficiente termico nelle zone più sensibili come addome e zona lombare e garantire massima libertà di movimento ed aerazione in prossimità delle braccia e del dorso grazie agli inserti di un leggero mesh altamente elasticizzato e traspirante. Completa di tasche sulla schiena, due chiudibili con zip invisibile; stampe ed inserti catarifrangenti per aumentare visibilità e sicurezza.

- Tessuto 1: Nylon elasticizzato (90% NY + 10% EA), 170 gr
- Tessuto 2 e 3: inserti in mesh elasticizzato e lycra 180 gr
- Due tasche chiusura zip invisibile sulla schiena
- Taglio a fondo manica per inserimento del pollice, effetto guanto
- Bordature in lycra
- Inserti catarifrangenti per aumentare visibilità e sicurezza



1099 - BLU JEWEL / ANTRACITE



H590 - NERO / ANTRACITE



8341 - FUCSIA / NERO



SPEED LADY T-SHIRT

Codice: **W33017**

Taglie: **XS-XL**

Speed è la maglia tecnica a maniche lunghe realizzata per il trail running nei mesi più freddi. L'unione della leggerezza del tessuto, morbido e traspirante, ed il suo coefficiente termico, fanno di SPEED la t-shirt ideale da indossare per le tue corse invernali. Realizzata con taglio sportivo ed ergonomico, presenta loghi catarifrangenti per aumentare visibilità e sicurezza.

- Poliestere elasticizzato (92% PL + 8% EA), 165 gr
- Inserti catarifrangenti per aumentare visibilità e sicurezza
- Taglio a fondo manica per inserimento del pollice, effetto guanto



TRAIL
RUNNING

NEW SUSA WINTER LADY PANT

Codice: **W16040**

Taglie: **40-50**

New Susa Winter pant è il pantalone da trail running proposto per chi, anche durante le stagioni più fredde, non rinuncia all'allenamento outdoor. Ideale per le corse in montagna o in città, New Susa è realizzato in tessuto elasticizzato per assicurare massima libertà di movimento, presenta inserti di mesh dietro il ginocchio per miglior comfort. Vestibilità avvolgente, dotato di taschino di servizio ed inserti catarifrangenti per aumentare visibilità e sicurezza.

- Tessuto 1: Poliestere elasticizzato (75% PL + 25% EA), 210 gr
- Tessuto 2: inserti mesh elasticizzato
- Vita elasticizzata e regolabile
- Taschino posteriore e gamba destra
- Zip a fondo gamba
- Inserti catarifrangenti per aumentare visibilità e sicurezza



TRAIL
RUNNING



4099 - BLU JEWEL / NERO



8341 - FUCSIA / NERO

0590 - NERO



P590 - NERO / BLU JEWEL



0590 - NERO

1590 - NERO / FUCSIA

KITZBUHEL LADY SKI JKT



Codice: **W24003**
Taglie: **XS-XL**

Giacca termica e confortevole, realizzata per passare le giornate sulle piste da sci. Presenta tessuto elasticizzato, impermeabile e traspirante, associato ad una imbottitura sintetica certificata Bluesign®. Internamente due tasche di servizio, ghetta fissa nella zona lombare per maggior protezione ed inserti in maglina termica sulla schina ed il collo. Esternamente tre tasche anteriori e taschino porta skipass sulla manica sinistra. Il cappuccio è staccabile e regolabile tramite coulisse. A fondo manica polsini in lycra con taglio per l'inserimento del pollice, effetto guanto e regolazione tramite comode flap con velcro. Tutte le cuciture sono nastrate e le zip impermeabili.

- Tessuto: Poliestere elasticizzato (92% PL + 8 % EA)
- Impermeabilità: 10000 mm H₂O
- Traspirabilità: 10000 mm g/m²/24h
- Imbottitura: sintetica, 160 gr
- Cappuccio removibile e regolabile con coulisse interna
- Tre tasche anteriori con chiusura a zip e due tasche interne
- Taschino porta skipass manica sinistra
- Polsini in lycra con taglio per inserimento pollice e flap in velcro regolabili
- Ghetta interna fissa
- Zip waterproof e cuciture nastrate



0341 - FUCSIA



0590 - NERO

ASPEN LADY SKI JKT



Codice: **W24001**
Taglie: **XS-XL**

ASPEN, la giacca da sci perfetta per le tue giornate sulle piste! Realizzata con calda e traspirante imbottitura sintetica, tessuto esterno in Poliestere bielastico, impermeabile e traspirante. Internamente presenta tasca di servizio e ghetta fissa nella zona lombare per maggior protezione. Esternamente tre tasche anteriori e taschino porta skipass sulla manica sinistra. Il cappuccio è staccabile e regolabile tramite coulisse. A fondo manica polsini in lycra con taglio per l'inserimento del pollice, effetto guanto e regolazione tramite comode flap con velcro. Tutte le cuciture sono nastrate e le zip impermeabili.

- Tessuto: Poliestere elasticizzato (96% PL + 4 % EA)
- Impermeabilità: 10000 mm H₂O
- Traspirabilità: 10000 mm g/m²/24h
- Imbottitura: sintetica, 120 gr
- Cappuccio removibile e regolabile con coulisse interna
- Tre tasche anteriori con chiusura a zip e dtasca interna
- Taschino porta skipass manica sinistra
- Polsini in lycra con taglio per inserimento pollice e flap in velcro regolabili
- Ghetta interna fissa
- Zip waterproof e cuciture nastrate



W590 - NERO



0370 - ROSSO

0341 - FUCSIA

SILS LADY SKI JKT



Codice: **W24002**

Taglie: **XS-XL**

SILS, la giacca da sci perfetta per le tue giornate sulle piste! Realizzata con calda e traspirante imbottitura sintetica, tessuto esterno in Poliestere bielastico, impermeabile e traspirante. Internamente presenta due tasche e ghetta fissa nella zona lombare per maggior protezione. Esternamente tre tasche anteriori e taschino porta skipass sulla manica sinistra. Il cappuccio è staccabile e regolabile tramite coulisse. A fondo manica polsini in lycra con taglio per l'inserimento del pollice, effetto guanto. Tutte le cuciture sono nastrate e le zip impermeabili.

- Tessuto: Poliestere elasticizzato (96% PL + 4 % EA)
- Impermeabilità: 10000 mm H₂O
- Traspirabilità: 10000 mm g/m²/24h
- Imbottitura: sintetica, 120 gr
- Cappuccio removibile e regolabile con coulisse interna
- Tre tasche anteriori con chiusura a zip e due tasche interne
- Taschino porta skipass manica sinistra
- Polsini in lycra con taglio per inserimento pollice
- Ghetta interna fissa
- Zip waterproof e cuciture nastrate



F370 - ROSSO / BIANCO



3341 - FUCISA / BIANCO

W590 - NERO / BIANCO

KITZBUHEL LADY SKI PANT



Codice: **W15005**

Taglie: **XS-XL**

KITZBUHEL è un pantalone da sci perfetto per giornate sulle piste! Realizzato con una calda imbottitura sintetica, tessuto esterno impermeabile e traspirante. Presenta vita elasticizzata con maglina termica all'interno, bretelle removibili e due tasche anteriori con zip impermeabili. A fondo gamba zip e ghetta interna apribile ed inserti di tessuto anti-taglio.

- Tessuto: Poliestere elasticizzato (92% PL + 8 % EA)
- Impermeabilità: 10000 mm H₂O
- Traspirabilità: 10000 mm g/m²/24h
- Imbottitura: sintetica, 90 gr
- Bretelle vita removibili
- Ghetta a fondo gamba apribile lateralmente
- A fondo gamba inserti antitaglio e zip



0590 - NERO

VAIL LADY SKI PANT



Codice: **W15004**

Taglie: **XS-XL**

VAIL è un pantalone da sci perfetto per giornate sulle piste! Realizzato con una calda imbottitura sintetica, tessuto esterno impermeabile e traspirante. Presenta vita elasticizzata con maglina termica all'interno, bretelle removibili e due tasche anteriori con zip impermeabili. A fondo gamba zip e ghetta interna apribile ed inserti di tessuto anti-taglio.

- Tessuto: Poliestere elasticizzato (96% PL + 4 % EA)
- Impermeabilità: 10000 mm H₂O
- Traspirabilità: 10000 mm g/m²/24h
- Imbottitura: sintetica, 90 gr
- Bretelle vita removibili
- Ghetta a fondo gamba apribile lateralmente
- A fondo gamba inserti antitaglio e zip



0370 - ROSSO



0341 - FUCSIA

0590 - NERO

MEZZALAMA LADY T-SHIRT



Codice: **W07001**

Taglie: **S/M e L/XL**

Maglia termica a manica lunga ideale da indossare come primo strato a contatto con la pelle. Calore, traspirabilità e rapida asciugatura sono garantiti grazie al tessuto con cui è realizzata. Baselayer semplice ed efficace, studiato per offrire il massimo comfort nelle attività invernali. Disponibile anche nella versione mezza zip.

- Poliestere elasticizzato (93% PL + 7% EA), 200 gr



0590 - NERO



0286 - BLU

0580 - ANTRACITE

MEZZALAMA LADY T-SHIRT 1/2 ZIP



TREKKING

Codice: **W08001**

Taglie: **S/M e L/XL**

Maglia termica con mezza zip ideale da indossare come primo strato a contatto con la pelle. Calore, traspirabilità e rapida asciugatura sono garantiti grazie al tessuto con cui è realizzata. Baselayer semplice ed efficace, studiato per offrire il massimo comfort nelle attività invernali. Disponibile anche nella versione full zip.

- Poliestere elasticizzato (93% PL + 7% EA), 200 gr



0590 - NERO



0286 - BLU



0580 - ANTRACITE

MEZZALAMA LADY PANT



TREKKING

Codice: **W09001**

Taglie: **S/M e L/XL**

Pantalone termico ideale da indossare come primo strato a contatto con la pelle. Calore, traspirabilità e rapida asciugatura sono garantiti grazie al tessuto con cui è realizzato. Baselayer semplice ed efficace, studiato per offrire il massimo comfort nelle attività invernali.

- Poliestere elasticizzato (93% PL + 7% EA), 200 gr



0590 - NERO



0286 - BLU



0580 - ANTRACITE

CALYPSO LADY TUTA



LIFE STYLE

Codice: **W82001**

Taglie: **S-XXL**

Calypso, la nuova tuta Ande! Realizzata con tessuto ispirato a quello delle iconiche tute in terinda degli anni '80, ha uno stile moderno con immancabili richiami vintage. Ideale da utilizzare quotidianamente o per accompagnarti in facili escursioni. Disponibile anche nella versione mezza zip (Nirvana Tuta).

- 100% Poliestere, 180 gr
- Tasche anteriori con chiusura a zip
- Polsini e fondo giacca elasticizzati
- Pantalone con vita elasticizzata



H580 - ANTRACITE / ROSA



7218 - BLU CIELO / ROSA

H290 - BLU / ROSA

NIRVANA LADY TUTA



LIFE STYLE

Codice: **W82002**

Taglie: **S-XXL**

Nirvana, la nuova tuta Ande! Realizzata con tessuto ispirato a quello delle iconiche tute in terinda degli anni '80, ha uno stile moderno con immancabili richiami vintage. Ideale da utilizzare quotidianamente o per accompagnarti in facili escursioni. Disponibile anche nella versione zip intera (Calypso Tuta).

- 100% Poliestere, 180 gr
- Tasche anteriori con chiusura a zip
- Polsini e fondo giacca elasticizzati
- Pantalone con vita elasticizzata



7218 - BLU CIELO / ROSA



H580 - ANTRACITE / ROSA

H290 - BLU / ROSA





SCOTONI JR JKT



Codice: **J23005**
Taglie: **4-14 anni**

Il piumino più caldo della nostra collezione! Realizzato in piuma 90/10, è ideale per affrontare le attività outdoor anche con temperature rigide. SCOTONI è quindi una giacca super versatile da poter utilizzare in molteplici contesti outdoor: dalla giornata in falesia all'attività alpinistica. Esternamente realizzato in Nylon miniripstop ed inserti in Nylon con struttura antitaglio posizionato nelle zone con maggiori sollecitazioni: il tessuto offre elevata robustezza, resistenza a strappi ed abrasioni. Dotata di cappuccio strutturato internamente con lycra avvolgente per garantire protezione anche durante le condizioni più avverse; coulisse al fondo e polsini elasticizzati per miglior protezione. Look modaiolo che rende SCOTONI un capo sportivo ideale da utilizzare anche nelle giornate più fredde in città!

- Tessuto 1: Nylon mini ripstop 400 T
- Tessuto 2: Nylon con struttura antiabrasione
- Imbottitura: Piuma 90/10, 85 gr - 10 aa
- Cappuccio fisso
- Due tasche anteriori con chiusura a zip
- Polsini elasticizzati e coulisse regolabile a fondo busto



9274 - BLU DENIM / NERO



2909 - GOLD / NERO

MISURINA CAPPuccio JR JKT



Codice: **J25006**
Taglie: **4-14 anni**

Giacca reversibile ottima da indossare per facili e breve passeggiate o nelle fredde giornate cittadine. Look modaiolo grazie alla combinazione di tessuti e colorazioni proposte. Calore e traspirabilità garantiti dall'imbottitura sintetica Holofiber, di facile manutenzione. Dotata di cappuccio fisso, due tasche anteriori con zip, polsini e fondo busto rifiniti con lycra per maggior protezione e massima libertà di movimento. Disponibile anche nella versione senza cappuccio.

- Tessuto: 100% Nylon 380T
- Imbottitura: sintetica Holofiber, 160 gr
- Cappuccio fisso con bordo in lycra
- Due tasche anteriori con chiusura a zip in entrambi i versi
- Bordature in lycra



9330 - LILLA / BLU DENIM



2219 - BLU ATOLLO / ANTRACITE

7428 - SALVIA / VERDE PINO



1909 - GOLD / ANTRACITE



MISURINA JR JKT



TREKKING

Codice: **J25007**

Taglie: **4-14 anni**

Giacca reversibile ottima da indossare per facili e brevi passeggiate o nelle fredde giornate cittadine. Look modaiolo grazie alla combinazione di tessuti e colorazioni proposte. Calore e traspirabilità garantiti dall'imbottitura sintetica Holofiber, di facile manutenzione. Dotata di due tasche anteriori con zip, polsini e fondo busto rifiniti con lycra per maggior protezione e massima libertà di movimento. Disponibile anche nella versione con cappuccio.

- Tessuto: 100% Nylon 380T
- Imbottitura: sintetica Holofiber, 160 gr
- Due tasche anteriori con chiusura a zip in entrambi i versi
- Bordature in lycra



6274 - BLU DENIM / LILLA



2219 - BLU ATOLLO / ANTRACITE

E410 - VERDE PINO / SALVIA



W580 - ANTRACITE / GOLD

ARTIC JR JKT



TREKKING

Codice: **J23002**

Taglie: **4-14 anni**

Giacca ibrida che dona comfort e praticità, adatta a tutte le attività outdoor. L'isolamento termico è assicurato dall'imbottitura in ovatta presente sul busto, mentre la traspirabilità e l'estrema libertà di movimento sono garantiti dagli inserti in Polyestere elasticizzato presenti sui fianchi e nella zona sotto ascellare.

- Tessuto 1: 100% Nylon miniripstop 400T
- Tessuto 2: Polyestere elasticizzato (PL 95% + EA 5%)
- Imbottitura: sintetica Holofiber, 130 gr
- Cappuccio fisso con bordo in lycra
- Tre tasche anteriori con chiusura a zip
- Bordature in lycra



3410 - VERDE PINO / ANTRACITE



H590 - NERO / ANTRACITE

2219 - BLU ATOLLO / ANTRACITE

CRODA JR FLEECE



TREKKING

Codice: **J31013**

Taglie: **4-14 anni**

CRODA è un pile caldo e confortevole grazie all'associazione dei due tessuti in cui è realizzato.

Traspirante ed elasticizzato, è ideale da indossare come ultimo strato durante l'attività fisica o nelle giornate più miti oppure sotto una giacca quando le temperature sono più rigide. Grazie al look sportivo ma sobrio è versatile nel suo utilizzo: ottimo sia in ambiente sportivo che metropolitano.

- Tessuto 1: 100% Poliestere, 260 gr
- Tessuto 2: Poliestere elasticizzato (90% PL + 10% EA)
- Due tasche anteriori con chiusura a zip
- Coulisce regolabile a fondo busto



9274 - BLU DENIM / NERO



1219 - BLU ATOLLO / NERO

2909 - GOLD / NERO

MURALLON JR FLEECE



TREKKING

Codice: **J31011**

Taglie: **4-14 anni**

Pile con cappuccio. Caldo e confortevole grazie all'associazione di due tipologie di tessuto. Ideale sotto una giacca o come ultimo strato nelle stagioni più miti, si presta ad un utilizzo versatile sia in ambito outdoor che in ambiente metropolitano.

- Tessuto 1: 100 % Poliestere, 280 gr
- Tessuto 2: Poliestere elasticizzato (95% PL + 5% EA)
- Tre tasche anteriori con chiusura a zip
- Taschino di servizio con chiusura a zip manica sinistra
- Bordature in lycra



6510 - GRIGIO / ANTRACITE



2219 - BLU ATOLLO / ANTRACITE

1250 - ROYAL / ANTRACITE



9301 - ROSA / ANTRACITE



AVERTA JR FLEECE



TREKKING

Codice: **J31015**

Taglie: **4-14 anni**

AVERTA è un pile realizzato in Poliestere elasticizzato, tecnico e versatile, ideale per attività ad alta intensità. Infatti, la struttura a quadretti con cui è realizzato internamente, consente di ridurre i punti a contatto con la pelle, offrendo il miglior compromesso tra capacità termica e traspirabilità. Inserti in caldo e morbido pile elasticizzato. Look sportivo e fitting slim, è ideale da indossare durante attività ad elevata intensità o come secondo strato sotto una giacca.

- Tessuto 1: Poliestere elasticizzato (95% PL + 5% EA), 250 gr
- Tessuto 2: Poliestere elasticizzato (92% PL + 8% EA), 230 gr
- Due tasche anteriori con chiusura a zip
- Bordature elasticizzate



3410 - VERDE PINO / ANTRACITE



8330 - LILLA / ANTRACITE

8274 - BLU DENIM / ANTRACITE



2219 - BLU ATOLLO / ANTRACITE

ABBIGLIAMENTO JUNIOR

PORDOI JR FLEECE



TREKKING

Codice: **J31010**

Taglie: **4-14 anni**

Pile caldo, confortevole e adatto ad ogni tipo di impiego. Linea ergonomica e sportiva che consente buona libertà di movimento.

- Tessuto: 100% Poliestere, 200 gr
- Tre tasche anteriori con chiusura a zip
- Coulisse regolabile a fondo busto



6370 - ROSSO / GRAFITE



4271 - MYKONOS BLU / GRAFITE

9341 - FUCSIA / GRAFITE



AQUARIUS JR FLEECE



TREKKING

Codice: **J32003**

Taglie: **4-14 anni**

Micropile caldo, confortevole ed adatto ad ogni tipo di impiego.

- 100% Poliestere, 160 gr
- Mezza zip centrale



0340 - FUCSIA



0219 - BLU ATOLLO



0550 - GRAFITE



0270 - BLU NOTTE

PAINE JR PANT



TREKKING

Codice: **J16010**

Taglie: **4-14 anni**

Pantalone tecnico realizzato in Stretch Force e Lycra, pensato e adatto a trekking in ambiente autunnale-invernale. PAINE è un pantalone che offre ampia libertà di movimento e praticità durante il suo utilizzo. Fondo gamba con elastico.

- Tessuto 1: Stretch Force (PL 90% + EA 10%), 220 gr
- Tessuto 2: Lycra Brushed (PL 92% + EA 8%)
- Vita elasticizzata con coulisse di regolazione
- Due tasche anteriori con chiusura a zip
- Fondo gamba con elastico



C580 - ANTRACITE / NERO



0590 - NERO

FURKA JR PANT



Codice: **J16002**
Taglie: **4-14 anni**

Pantalone pensato per semplici passeggiate in ambiente autunnale-invernale, anche in presenza di neve. Realizzato in Softshell 3 strati che offre un ottimo compromesso tra calore, idrorepellenza e libertà nei movimenti.

- Tessuto: Softshell 3 strati (PL 96% + EA 4%), 300 gr
- Vita elasticizzata con coulisse di regolazione
- Due tasche anteriori con chiusura a zip



0550 - GRAFITE



0590 - NERO

ASPEN JR SKI JKT



Codice: **J24002**
Taglie: **4-14 anni**

ASPEN, la giacca da sci perfetta per le tue giornate sulle piste! Realizzata con calda e traspirante imbottitura sintetica, tessuto esterno in Poliestere bielastico, impermeabile e traspirante. Internamente presenta tasca di servizio e ghetta fissa nella zona lombare per maggior protezione. Esternamente tre tasche anteriori e taschino porta skipass sulla manica sinistra. Il cappuccio è staccabile e regolabile tramite coulisse. A fondo manica polsini in lycra con taglio per l'inserimento del pollice, effetto guanto e regolazione tramite comode flap con velcro. Tutte le cuciture sono nastrate e le zip impermeabili.

- Tessuto: Poliestere elasticizzato (96% PL + 4 % EA)
- Impermeabilità: 10000 mm H₂O
- Traspirabilità: 10000 mm g/m²/24h
- Imbottitura: sintetica, 120 gr
- Cappuccio removibile e regolabile con coulisse interna
- Tre tasche anteriori con chiusura a zip e dtasca interna
- Taschino porta skipass manica sinistra
- Polsini in lycra con taglio per inserimento pollice e flap in velcro regolabili
- Ghetta interna fissa
- Zip waterproof e cuciture nastrate



W590 - NERO



0341 - FUCSIA

LIVIGNO JR SKI JKT



Codice: **J24001**
Taglie: **4-14 anni**

LIVIGNO, la giacca da sci perfetta per le tue giornate sulle piste! Realizzata con calda e traspirante imbottitura sintetica, tessuto esterno in Poliestere bielastico, impermeabile e traspirante. Internamente presenta due tasche di servizio, ghetta fissa nella zona lombare per maggior protezione ed inserti tecnici protettivi su spalle e schiena. Esternamente tre tasche anteriori e taschino porta skipass sulla manica sinistra. Il cappuccio è staccabile e regolabile tramite coulisse. A fondo manica polsini in lycra con taglio per l'inserimento del pollice, effetto guanto e regolazione tramite comode flap con velcro. Tutte le cuciture sono nastrate e le zip impermeabili.

- Tessuto: Poliestere elasticizzato (96% PL + 4 % EA)
- Impermeabilità: 10000 mm H₂O
- Traspirabilità: 10000 mm g/m²/24h
- Imbottitura: sintetica, 120 gr
- Cappuccio removibile e regolabile con coulisse interna
- Tre tasche anteriori con chiusura a zip e due tasche interne
- Taschino porta skipass manica sinistra
- Polsini in lycra con taglio per inserimento pollice e flap in velcro regolabili
- Ghetta interna fissa
- Zip waterproof e cuciture nastrate



W590 - NERO / BIANCO



4099 - BLU JEWEL / NERO

SESTRIERE JR SKI PANT



Codice: **J15001**
Taglie: **4-14 anni**

VAIL è un pantalone da sci perfetto per giornate sulle piste! Realizzato con una calda imbottitura sintetica, tessuto esterno impermeabile e traspirante. Presenta vita elasticizzata con maglina termica all'interno, bretelle removibili e due tasche anteriori con zip impermeabili. A fondo gamba zip e ghetta interna apribile ed inserti di tessuto anti-taglio.

- Tessuto: Poliestere elasticizzato (96% PL + 4 % EA)
- Impermeabilità: 10000 mm H₂O
- Traspirabilità: 10000 mm g/m²/24h
- Imbottitura: sintetica, 90 gr
- Bretelle vita removibili
- Ghetta a fondo gamba apribile lateralmente
- A fondo gamba inserti antitaglio e zip



0590 - NERO



0341 - FUCSIA

0099 - BLU JEWEL

MEZZALAMA JR T-SHIRT



TREKKING

Codice: **J07017**

Taglie: **4/6 - 8/10 - 12/14 anni**

Maglia termica a manica lunga ideale da indossare come primo strato a contatto con la pelle. Calore, traspirabilità e rapida asciugatura sono garantiti grazie al tessuto con cui è realizzata. Baselayer semplice ed efficace, studiato per offrire il massimo comfort nelle attività invernali. Disponibile anche nella versione mezza zip.

- Poliestere elasticizzato (93% PL + 7% EA), 200 gr



0590 - NERO



0286 - BLU

0580 - ANTRACITE

MEZZALAMA JR PANT



TREKKING

Codice: **J09008**

Taglie: **4/6 - 8/10 - 12/14 anni**

Pantalone termico ideale da indossare come primo strato a contatto con la pelle. Calore, traspirabilità e rapida asciugatura sono garantiti grazie al tessuto con cui è realizzato. Baselayer semplice ed efficace, studiato per offrire il massimo comfort nelle attività invernali.

- Poliestere elasticizzato (93% PL + 7% EA), 200 gr



0590 - NERO



0286 - BLU

0580 - ANTRACITE

METEORA JR TUTA



LIFE STYLE

Codice: **J82001**

Taglie: **4-14 anni**

Meteora, la nuova tuta Ande! Realizzata con tessuto ispirato a quello delle iconiche tute in terinda degli anni '80, ha uno stile moderno con immancabili richiami vintage. Ideale da utilizzare quotidianamente o per accompagnarti in facili escursioni.

- 100% Poliestere, 180 gr
- Tasche anteriori con chiusura a zip
- Polsini e fondo giacca elasticizzati
- Pantalone con vita elasticizzata



8218 - BLU CIELO / ROSA



I290 - BLU / OTTANIO





COLOURS CARD

FALL WINTER 2024/25



0361
ANEMONE



0341
FUCHSIA



0301
ROSA



0350
VIOLA



0330
LILLA



0219
BLU ATOLLO



0101
BIANCO



0236
ACQUAMARINA



0274
BLU DENIM



0286
BLU



0420
VERDE ACQUA



0470
VERDE FORESTA



0410
VERDE PINO



0472
VERDE TIMO



0428
SALVIA



0912
VERDE ACIDO



0099
BLU JEWEL



0260
BLU MARE



0250
ROYAL



0271
MYKONOS



0297
BLU SCURO



0290
DEEP BLUE



0370
ROSSO



0810
PAPAYA



0909
GOLD



0111
GIALLO



0911
LIME SPRING



0300
AVORIO



0510
GRIGIO



0580 - ANTRACITE



0590
NERO







Via Elettrochimica, 37 - 23900 LECCO (LC) ITALIA
Tel. 0341 288573 - info@avantgardelecco.it

