

FW - 2025/26



ANDE.IT



Avantgarde snc si riserva il diritto di apportare tutte le modifiche che riterrà opportune per il miglioramento dei prodotti, senza preavviso.
In copertina: Monte Cervino 4478 m s.l.m. - ph: MarinaTP - Shutterstock
Photo credits: Alex Pellegrini, Camilla Miliani, Chris Varrone, Luca Granfors, Alessandro Merico
Progetto grafico e stampa: PrePrint - Lecco

ANDE dal 1978 una storia fatta di passione, affetti, uomini e montagna

Il nostro marchio. Una questione di famiglia.

E quando una famiglia vive in simbiosi con la montagna, non possono che nascere capi tecnici, calzature ed accessori frutto di passione, esperienza, e costante ricerca di continue soluzioni tecniche.

Parlare della nascita di ANDE significa dover necessariamente parlare di **amicizia** e **amore**.

Fondata nel 1978, nasce dal legame e dalla fusione dei due cognomi di **Anghileri Aldo** e **Dell'Oro Fabrizio** e da un sentimento sconosciuto per la montagna. Furono proprio questi due ingredienti, amicizia e amore, che spinsero i due a dar vita alla ANDE.

La filosofia della società fu fin da subito chiara ai più: voglia di prodotti di qualità alla portata di tutti.

Con la prematura scomparsa di Fabrizio nel 1987, Aldo rilevò tutte le quote della società portandola al suo apice negli anni 2000.

Nel corso del tempo i rapporti con la Cina si intensificarono, tant'è che nel 2008 Aldo cedette parte della società ad un imprenditore cinese. Un anno dopo, per vicende interne, la famiglia Anghileri decise di vedere tutto il pacchetto azionario dicendo addio non solo ad un marchio, ad una azienda, ad una filosofia di vita e ad un lavoro, ma anche ad affetti e rapporti che inevitabilmente si crearono. Passati 4 anni, ANDE chiuse definitivamente.

Nel frattempo, Aldo e famiglia restano legati al settore del commercio di attrezzatura da montagna e di abbigliamento sportivo. È vero, però, che certi amori fanno giri immensi e poi ritornano... e proprio così è stato per lo storico marchio. E com'è vero che "il lupo perde il pelo ma non il vizio", pian piano Aldo torna ad accarezzare l'idea di riacquistare il brand: **un'idea che si fa strada, che diventa progetto e poi si concretizza**.

Nel lavoro non bisognerebbe mai innamorarsi di niente. Ma in famiglia Anghileri ANDE qualcosa ha lasciato: una tradizione dettata dall'amore per la montagna. Infatti, negli anni '90 e 2000 furono i figli Giorgio e Marco ad accompagnare Aldo, a fianco di Giulia, nella gestione di ANDE, e oggi tutto continua con la presenza in azienda di Luca e Sara.

La filosofia non cambia... e ora ANDE è tornata a casa e offre a tutti gli amanti della natura e degli sport outdoor una linea versatile e dedicata all'alpinismo, al trekking ed al climbing. Una collezione per tutte le età e le difficoltà.

Un nome, una storia, una passione, una famiglia: ANDE.

RICERCA E SVILUPPO

Pensiamo, creiamo, testiamo e produciamo: il nostro ciclo continuo per adattarci alla natura e alle esigenze di chi vive la montagna.

In 40 anni di storia abbiamo accompagnato diverse generazioni di alpinisti e amanti della montagna nelle loro imprese o semplici passeggiate: un occhio attento alle necessità di tutte le tipologie di clienti, ci porta quotidianamente a testare nuove soluzioni per migliorare le prestazioni e il confort dei nostri capi e delle nostre calzature o accessori.

La scelta dei materiali innovativi e di qualità uniti a brevetti consolidati, è la base della realizzazione di capi in grado di soddisfare le esigenze di chi vuole vivere la montagna 365 giorni all'anno.



I MONDI ANDE



ALPINE HIGH TECH

La linea Alpine offre prodotti studiati e realizzati per accompagnarti durante le tue attività in cui materiali, tessuti e linee devono essere prestanti ed ergonomiche. Sicurezza e garanzia per il tuo andare in montagna anche quando le condizioni meteo risultano avverse.



TREKKING

Per i tuoi trekking e le tue escursioni, i prodotti della linea Trekking offrono ampia gamma di scelta tra tessuti, colori e pesi. Style semplici e puliti, linee comode e confortevoli adatte a tutte le tue attività.



TRAIL RUNNING

Massima libertà di movimento e leggerezza sono quanto ti offrono i prodotti della linea Running. Materiali semplici e performanti ideali per accompagnarti in tutte le tue corse outdoor, in montagna o in città.



LIFE STYLE

La gamma di prodotti Life Style è l'ideale per accompagnarti durante tutte le tue giornate in ambiente metropolitano. Design semplice, linee comode e confortevoli, style assicurato!

INDICE FW - 2025/26



CALZATURE		4-43
S53022W	APACHE - WATERSHIELD	13
S51154	ASPEN 2.0	29
S51167	BARRO	37
S51169W	BOE' JR WP QUICKLACE - WATERSHIELD	41
S51170	CANZO QUICKLACE	38
S51178	COBRA	36
S53025	COBRA MID	16
S53025W	COBRA MID - WATERSHIELD	16
S53002W	DOSDÉ 2.0 - WATERSHIELD	9
S51179J	EAGLE JR	43
S53029W	GARDENA - WATERSHIELD	6
S51073	GRAFIC LOW - WATERSHIELD	17
S53017W	HIKER HIGH - WATERSHIELD	12
S51162W	HIKER LOW - WATERSHIELD	25
S51160	KOMODO	30
S51180J	LIZARD JR	42
S5180JW	LIZARD JR - WATERSHIELD	42
S53024W	MAKALU TECH - DRY-XTREME	7
S53019W	MUGGIO - WATERSHIELD	15
S53020W	MUGGIO JR - WATERSHIELD	40
S53014W	NEW BRENTA EVO - WATERSHIELD	8
S51143	NEW TOUR EVO	34
S51143W	NEW TOUR EVO - WATERSHIELD	33
S51187	OSAKA	32
S51159	PANTHER	20
S51176W	RIDER - WATERSHIELD	28
S51157	ROCKER	23
S53010	SETTER - WATERSHIELD	10
S51183	SHARK	26
S53027W	SNIPER HIGH - WATERSHIELD	11
S51184W	SNIPER LOW - WATERSHIELD	24
S51185	SPLITFIRE	22
S51158	THUNDER	19
S53023W	TIROLO MID - WATERSHIELD	14
S51177W	TIROLO LOW - WATERSHIELD	27
S51161	TOKYO	31
S53028J	TONALE JR - WATERSHIELD	39
S51186	TORNADO	35
ZAINI		44-60
Z15002	ACTIVE - 18 lt	50
Z2006AN	ACTIVE - 25 lt	50
Z30010	ADAMELLO - 30 lt	47
Z40011	ADAMELLO - 40 lt	47
Z50002	ADAMELLO - 50 lt	47
Z20046	ADVENTURE - 20 lt	48
Z3005AN	ADVENTURE - 30 lt	48
Z20011	BRISK - 22 lt	53
Z10025	CARRIER	59
Z4014AN	CERVINO 2.0 - 40 lt	46
Z5003AN	CERVINO 2.0 - 50 lt	46
Z20043	CRACK - 28 lt	47
Z2003AN	DELTA - 20 lt	54
Z2004AN	DELTA - 28 lt	54
Z30019	DUFOUR SHIELD - 30 lt	49
Z10011	EL CAP - 18 lt	51
Z10005	FLASH - 14 lt	56
Z20019	FLASH - 20 lt	56
Z20005	FUSION - 20 lt	51
Z20038	HIKE SHIELD - 25 lt	49
Z30020	HIKE SHIELD - 35 lt	49
Z40025	HIKE SHIELD - 45 lt	49
Z20045	HIKING - 25 lt	50
Z30045	HIKING - 35 lt	50
Z1001AN	MARATHON - 10 lt	55
Z00007	NIBBIO ROPE BAG	59
Z20010	ODLE - 22 lt	53

Z3001AN	ODLE - 30 lt	53
Z15001	PACK - 18 lt	54
Z10009	PELMO - 18 lt	52
Z20021	PELMO - 28 lt	52
Z10014	POCKET - 12 lt	55
Z30017	RACE 2.0 - 35 lt	48
Z40015	RACE 2.0 - 45 lt	48
Z50005	SANTIAGO 2.0 - 50 lt	46
Z60001	SANTIAGO 2.0 - 60 lt	46
Z00005	SKYRUN - 5 lt	58
Z30016	SNOW - 25 lt	60
Z20044	SUMMIT - 22 lt	52
Z30022A	TRAVELLER 2.0 - 30 lt	57
Z50008A	TRAVELLER 2.0 - 50 lt	57
Z70017A	TRAVELLER 2.0 - 70 lt	57
Z00008	ULTRA TRAIL EVO - 10 lt	58
Z10007	VELOX - 12 lt	57
Z10003	X-TRAIL - 12 lt	56
ACCESSORI		61-73
M04004	BANDANA ANDE	69
A32042	BASTONE FEDAIA	64
A32041	BASTONE NEW MALOJA	63
A32040	BASTONE NUPTSE	63
A32024	BASTONE SELLA	63
A32003A	BASTONE SPLUGA	64
A32043	BORRACCIA ACCIAIO PC - 500 ml	62
A32044	BORRACCIA ACCIAIO PC - 750 ml	62
A32017	BORRACCIA ALU PC - 1000 ml	62
A32018	BORRACCIA ALU PC - 750 ml	62
A32048	BORRACCIA TRITAN - 1000 ml	62
X05001	CAPPELLINO FINALE	67
X05005	CAPPELLINO MILANO	67
X05004	CAPPELLINO RUNNING	67
A32004A	COPERTA PVC	65
T00004	CORTINA 2	71
T00005	CORTINA 3	71
A32028	DRY BAG	69
M04003	FASCIA RUNNING ANDE	70
S00006	FAST	72
M04008	FINLAND FASCIA	68
M04007	ICELAND FASCIA	68
A21005	KRIPTON 200	66
A32012A	MARSUPIO AGLOS	65
A32019	MARSUPIO ETNA	65
A32020	MARSUPIO VESUVIO	66
M04006	NORWAY BERRETTO	68
S00008	OUTDOOR	72
A32031	PORTA MAGNESITE MULTIPITCH	69
S00005	RANGER	72
A21009	RAPTOR 700 USB	66
T00003	RONDINARA AUTO	70
S00004	SACCOLENUOLO BRIOSCHI	65
A32052	SET 2 RONDELLE NEVE	64
A32051	SET 2 RONDELLE TREKKING	64
A32050	SET 2 TAPPI BASTONCINI	64
S00009	SPIDER	72
A21010	STARLIGHT 200 USB	66
M04005	SWEDEN BERRETTO	68
A32049	TAZZA CAMPING - 300 ml	62
A32046	THERMOS ACCIAIO PC - 1000 ml	62
A10001	TOUR MAT	73
Z00003	VERTICAL	67
ABBIGLIAMENTO UOMO		78-121
M25011	AGNER JKT	89
M21005	ALAGNA 2.0 JKT	84
M16004	ALAGNA PANT	108
M23018	ANDE JKT	85
M16037	ANTELAO WINTER PANT	111
M25020	ARABBA JKT	90
M43015	AVERAU VEST	106
M31046	AVERTA FLEECE	104

M09007	BADIA PANT	119
M07012	BADIA T-SHIRT	118
M08002	BADIA T-SHIRT 1/2 ZIP	118
M07013	BADIA T-SHIRT MC	119
M21027	BALTORO JKT	87
M21021	BREITHORN JKT	95
M16043	BRENVA PANT	109
M31044	CHALTEN FLEECE	104
M31040	CHALTEN FLEECE 1/2 ZIP	105
M31052	COIRA FLEECE	102
M33044	COLFOSCO T-SHIRT	107
M31013A	CONTACT JKT	96
M16031	CUMBRE PANT	113
M21033	EGGER JKT	92
M16024	FALCADE PANT	112
M43011	FITZ ROY VEST	97
M31049A	FOLGARIA 2.0 FLEECE	99
M31008	FOLGARIA FLEECE	99
M16011	FURKA PANT	113
M42002	GEROLA VEST	94
M32001	JUPITER FLEECE	107
M31025	JURASSIC FLEECE	106
M21030	KIMA JKT	115
M16056	KIMA PANT	117
M22006	LAGORAI JKT	97
M42003	LARIO VEST	94
M16039	MANASLU PANT	110
M23014A	MERANO 200 GR JKT	91
M09006	MEZZALAMA PANT	121
M07010	MEZZALAMA T-SHIRT	120
M08001	MEZZALAMA T-SHIRT 1/2 ZIP	120
M07011	MEZZALAMA T-SHIRT MC	121
M25018	MISURINA JKT	90
M16055	MOIAZZA PANT	109
M31037A	NEW ALPAMAYO FLEECE	101
M31006	NEW AVERTA FLEECE	103
M16032A	NEW GUANACO PANT	112
M21007A	NEW JORASSES JKT	92
M21028A	NEW MANASLU JKT	95
M31004A	NEW MONVISO FLEECE	100
M31036A	NEW MURALLON FLEECE	100
M31011A	NEW PORDOI FLEECE	105
M33026A	NEW SPEED T-SHIRT	116
M33043	NEW SPEED T-SHIRT 1/2 ZIP	116
M25019	NEW STORM JKT	89
M16038	NEW SUSAN WINTER PANT	117
M16030	PAINE PANT	110
M21008	PIEVE JKT	84
M25017	PILA JKT	91
M31009	PRESENA FLEECE	101
M21002	RUNNING JACKET	115
M23020	SCOTONI JKT	85
M25021	SOLLEDER JKT	87
M31051	SORAPIS JKT	96
M31053	TRENTO FLEECE	102
M18002	VENY SHIRT	108
M31007	ZEBRÙ FLEECE	103
ABBIGLIAMENTO DONNA		122-168
W25007	AGNER LADY JKT	134
W21028	ALAGNA 2.0 LADY JKT	130
W16041	ALAGNA LADY PANT	156
W23020	ANDE LADY JKT	131
W16039	ANTELAO WINTER LADY PANT	158
W25014	ARABBA LADY JKT	135
W31035	ATENA LADY FLEECE	148
W43010	AVERAU LADY VEST	153
W31051	AVERTA LADY FLEECE	151
W09002	BADIA LADY PANT	165
W07003	BADIA LADY T-SHIRT	164
W08002	BADIA LADY T-SHIRT 1/2 ZIP	164
W07004	BADIA LADY T-SHIRT MC	165

W21023	BALTORO LADY JKT	133
W21016	BREITHORN LADY JKT	140
W16047	BRENVA LADY PANT	157
W31048	CHALTEN LADY FLEECE	152
W31043	CHALTEN LADY FLEECE 1/2 ZIP	152
W31060	COIRA LADY FLEECE	150
W33033	COLFOSCO LADY T-SHIRT	155
W31012A	CONTACT LADY JKT	141
W16033	CUMBRE LADY PANT	160
W21018	EGGER LADY JKT	138
W16023	FALCADE LADY PANT	159
W43006	FITZ ROY LADY VEST	142
W31057	FOLGARIA 3/4 LADY FLEECE	145
W31053	FOLGARIA LADY FLEECE	145
W16011	FURKA LADY PANT	160
W31027	GEMINI LADY FLEECE	154
W42002	GEROLA LADY VEST	139
W21035	KIMA LADY JKT	161
W16058	KIMA LADY PANT	163
W22002	LAGORAI LADY JKT	142
W42003	LARIO LADY VEST	139
W16032	MANASLU LADY PANT	157
W09001	MEZZALAMA LADY PANT	168
W07001	MEZZALAMA LADY T-SHIRT	166
W08001	MEZZALAMA LADY T-SHIRT 1/2 ZIP	166
W07002	MEZZALAMA LADY T-SHIRT MC	168
W25013	MISURINA LADY JKT	135
W16057	MOIAZZA LADY PANT	156
W31041A	NEW ALPAMAYO LADY FLEECE	147
W31004	NEW AVERTA LADY FLEECE	151
W31018A	NEW GARDENA LADY FLEECE	153
W16030A	NEW GUANACO LADY PANT	159
W21032A	NEW JORASSES LADY JKT	138
W21024A	NEW MANASLU LADY JKT	140
W31003A	NEW MONVISO LADY FLEECE	146
W31040A	NEW MURALLON LADY FLEECE	146
W31063	NEW MURALLON LADY FLEECE 3/4	147
W33017A	NEW SPEED LADY T-SHIRT	162
W33032	NEW SPEED LADY T-SHIRT 1/2 ZIP	162
W25011	NEW STORM LADY JKT	134
W16040	NEW SUSAN WINTER LADY PANT	163
W21033	PIEVE LADY JKT	130
W25012	PILA LADY JKT	137
W31054	PRESENA LADY FLEECE	148
W21025	RUNNING LADY JACKET	161
W23003	SCOTONI LADY JKT	131
W16031	SIULA LADY PANT	158
W25015	SOLLEDER LADY JKT	133
W31059	SORAPIS LADY JKT	141
W23014A	TRIESTE 200 GR LADY JKT	137
W18002	VENY LADY SHIRT	155
W32001	VIRGIN LADY FLEECE	154
W31052	ZEBRÙ LADY FLEECE	150
ABBIGLIAMENTO BAMBINO		170-176
J32003	AQUARIUS JR FLEECE	174
J31015	AVERTA JR FLEECE	173
J16002	FURKA JR PANT	175
J42001	GEROLA JR VEST	171
J09008	MEZZALAMA JR PANT	176
J07017	MEZZALAMA JR T-SHIRT	175
J25006	MISURINA CAPPUCCIO JR JKT	170
J31014	NEW AVERTA JR FLEECE	172
J31011A	NEW MURALLON JR FLEECE	172
J31010A	NEW PORDOI JR FLEECE	173
J16010	PAINE JR PANT	174
J23005	SCOTONI JR JKT	170
J31018	SORAPIS JR JKT	171
GUIDA ALLE TAGLIE		179
CARTELLA COLORI		180



CALZATURE

Pensate per alpinismo, trekking,
running e tempo libero.

Materiali leggeri, funzionali,
confortevoli e sicuri.

Prestazioni garantite e lunga durata.

Design e scelta dei materiali made in Italy.





Gardena, doposci versatile ideale da indossare nelle giornate sulla neve o nella quotidianità quando le condizioni meteo si fanno più avverse. Il look modaiolo incontra caratteristiche tecniche che rendono Gardena un doposci comodo, dinamico e affidabile. Realizzato con tomaia in Softshell associata a una membrana Watershield, una combinazione che garantisce calore, traspirabilità e idrorepellenza. Internamente il colletto è rivestito di morbido tessuto garante di termicità e comfort. Infine, la suola in EVA offre buon grip ed isolamento termico.



0101 - BIANCO
Taglie: 36-41



0590 - NERO
Taglie: 36-47

GARDENA

Codice: **S53029W (WATERSHIELD)**



TREKKING

- **Calzata** dinamica
- **Intersuola** EVA materiale plastico ad azione ammortizzante
- **Suola** gomma
- **Sottopiede** anatomico Air Comfort in EVA per una maggior traspirazione
- **Tomaia** Softshell
- **Membrana** Watershield
- **Peso** 0,720 kg (37)



0180 - MARRONE
Taglie: 36-47



Scarpone altamente tecnico per il trekking e l'alpinismo con suola Vibram® Linx per un ottimo grip su ogni tipologia di terreno, intersuola in Poliuretano per garantire una massima stabilità e membrana Dry-Xtreme dalle elevate prestazioni di impermeabilità e traspirabilità, per un minimo di 25.000 cicli consecutivi. Si tratta della versione Tech del Makalu, dove la tomaia è interamente realizzata in microfibra di alta qualità, per garantire durabilità e un'impermeabilità ancora più impeccabile anche dopo prolungata permanenza nella neve, e ulteriormente protetta da una banda in microfibra Racing dotata di alta resistenza all'abrasione sul lato esterno, nonché, sul lato interno, sul puntale e sul tallone, da un ampio fascione realizzato in pregiato Endure® ideato e progettato in Italia, ultraleggero e dall'elevata resistenza all'abrasione, che non invecchia nel tempo e mantiene tutte le sue proprietà fisiche inalterate anche in condizioni climatiche molto rigide. La parte posteriore del colletto è realizzata in materiale elastico e flessibile per garantire massima libertà di movimento della caviglia e comfort, in particolare sui percorsi più tecnici. Sul tallone è presente la predisposizione del tacco in TPU per l'utilizzo dei ramponi semi-automatici.

- **Ampio fascione realizzato** in pregiato Endure® ideato e progettato in Italia, ultraleggero e dall'elevata resistenza all'abrasione, che non invecchia nel tempo e mantiene tutte le sue proprietà fisiche e di flessibilità inalterate anche in condizioni climatiche molto rigide.
- **Parte posteriore** del colletto realizzata in materiale elastico e flessibile per garantire massima libertà di movimento della caviglia e comfort, in particolare sui percorsi più tecnici.

MAKALU TECH

Codice: **S53024W (DRY-XTREME)**



- **Calzata** atletica
- **Intersuola** poliuretano per massima tecnica e stabilità con inserto ramponabile in TPU
- **Suola** Vibram Linx
- **Sottopiede** anatomico in EVA a conchiglia che garantisce supporto all'arco plantare e al tallone
- **Tomaia** microfibra + microfibra racing + endure
- **Membrana** Dry-xtreme, per un minimo di 25.000 cicli consecutivi
- **Peso** 1,576 kg (43)



E510 - GRIGIO / ROSSO ARANCIO
Taglie: 36-46

DESIGN E TECNOLOGIA

1. Ampia area di contatto GRIP ON ROCK
2. Fondo in gomma sottile per ottimizzare il rapporto LEGGEREZZA/DURATA
3. Mescola Vibram XSTREK, fornisce TRAZIONE e COMFORT



GRIP TRAZIONE ARRESTO STABILITÀ AMMORTIZZAZIONE AUTOPULENTE



Scarpone con suola Vibram® e membrana Watershield. Traspirante e impermeabile, è pensato per l'escursionismo di medie difficoltà. Particolarmente leggero, confortevole e durevole grazie alla tomaia in Nubuck. Ora ancora più performante, grazie alla nuova suola Vibram Antrona che sfrutta la tecnologia Traction Lug per incrementare la capacità di trazione fino al 25%, e completamente rivistato ed alleggerito nel design.

NEW BRENTA EVO

Codice: **S53014W (WATERSHIELD)**



- **Calzata** atletica
- **Intersuola** EVA microporosa
- **Suola** Vibram Antrona
- **Sottopiede** anatomico Air Comfort in EVA per una maggior traspirazione
- **Tomaia** Nubuck ingrassato 2 mm + Nylon
- **Membrana** Watershield
- **Peso** 1,420 kg (42)



0180 - MARRONE
Taglie: 40-47

DESIGN E TECNOLOGIA

1. Puntale per la PROTEZIONE DEL PIEDE e GRIP
2. La tecnologia Vibram Traction Lug MIGLIORA LA TRAZIONE FINO AL 25%
3. Gambo inciso per una migliore TRAZIONE SU TERRENI IRREGOLARI



GRIP TRAZIONE ARRESTO STABILITÀ AMMORTIZZAZIONE AUTOPULENTE



Scarponcino mid con suola Vibram® e membrana Watershield per il trekking e l'escursionismo di medio impegno. Particolarmente resistente grazie alla tomaia in Pelle Scamosciata, gli inserti in Kevlar® e il rinforzo gommato del puntale. Nuovo design rivisitato e valorizzato in chiave fresca e moderna.

DOSDÈ 2.0

Codice: **S53002W (WATERSHIELD)**



TREKKING

CALZATURE

- **Calzata** dinamica
- **Intersuola** EVA microporosa con inserto posteriore in PU
- **Suola** Vibram Winkler Evo
- **Sottopiede** anatomico Air Comfort in EVA per una maggior traspirazione
- **Tomaia** pelle scamosciata
- **Membrana** Watershield
- **Peso** 1,016 kg (41)



6590 - NERO / ROSSO
Taglie: 36-47



7430 - VERDE FORESTA / MIMOSA
Taglie: 36-47



7110 - GIALLO / ROSSO
Taglie: 36-47

DESIGN E TECNOLOGIA

1. Ampia area di contatto GRIP ON ROCK
2. Design bidirezionale per TRAZIONE e ARRESTO
3. Fondo in gomma sottile per ottimizzare rapporto LEGGEREZZA/DURATA



GRIP TRAZIONE ARRESTO STABILITÀ AMMORTIZZAZIONE AUTOPULENTE



Scarponcino con tomaia in Nubuck con inserti in Nylon e suola Vibram ideale sia per un tradizionale utilizzo in ambito trekking che per attività di caccia, birdwatching e raccolta funghi. La tomaia in Nubuck, accoppiata alla membrana Watershield, garantisce infatti ottima impermeabilità, resistenza allo sporco, facilità di pulizia e protezione dagli urti. La suola Vibram AfterSky in gomma a doppia densità assicura stabilità nel passo e ottimo grip anche sulle superfici umide.

SETTER

Codice: **S53010 (WATERSHIELD)**



TREKKING

- **Calzata** atletica
- **Intersuola** scatolato Vibram
- **Suola** gomma Vibram After Sky
- **Sottopiede** anatomico Air Comfort in EVA per una maggior traspirazione
- **Tomaia** Nubuck + Nylon
- **Membrana** Watershield
- **Peso** 1,300 kg (42)



0180 - MARRONE
Taglie: 40-47

DESIGN E TECNOLOGIA

1. Puntale per la PROTEZIONE DEL PIEDE e GRIP
2. Gambo inciso per una migliore TRAZIONE SU TERRENI IRREGOLARI
3. Tacco squadrato per PRESTAZIONI DI FRENATA IN DISCESA



GRIP TRAZIONE ARRESTO STABILITÀ AMMORTIZZAZIONE AUTOPULENTE



Scarponcino in morbida pelle scamosciata con suola Vibram e membrana Watershield per il trekking di medio impegno. La suola Vibram AfterSky in gomma a doppia densità assicura stabilità nel passo e ottimo grip grazie alla suola tassellata.

SNIPER HIGH

Codice: **S53027W (WATERSHIELD)**



TREKKING

CALZATURE

- **Calzata** dinamica
- **Intersuola** scatolato Vibram
- **Suola** gomma Vibram After Sky
- **Sottopiede** anatomico Air Comfort in EVA per una maggior traspirazione
- **Tomaia** pelle scamosciata
- **Membrana** Watershield
- **Peso** 1,3 kg (42)



4428 - SALVIA / VERDE CHIARO
Taglie: 36-41



6180 - MARRONE / ARANCIO
Taglie: 40-47

DESIGN E TECNOLOGIA

1. Puntale per la PROTEZIONE DEL PIEDE e GRIP
2. Gambo inciso per una migliore TRAZIONE SU TERRENI IRREGOLARI
3. Tacco squadrato per PRESTAZIONI DI FRENATA IN DISCESA



GRIP TRAZIONE ARRESTO STABILITÀ AMMORTIZZAZIONE AUTOPULENTE



Scarponcino in morbida pelle scamosciata dotato di membrana Watershield per il trekking di medio impegno. Modello interamente improntato al comfort: da un lato, il collarino anatomico protegge la caviglia senza sacrificarne comfort e libertà di movimento, dall'altro, l'intersuola in eva espansa assicura un'ottima ammortizzazione, il che lo rende ideale anche per utilizzi prolungati. Il tutto senza dimenticare il grip, assicurato da un design particolarmente aggressivo dei tasselli della suola.

HIKER HIGH

Codice: **S53017W (WATERSHIELD)**



TREKKING

- **Calzata** dinamica
- **Intersuola** EVA materiale plastico ad azione ammortizzante
- **Suola** gomma
- **Sottopiede** anatomico Air Comfort in EVA per una maggior traspirazione
- **Tomaia** pelle scamosciata
- **Membrana** Watershield
- **Peso** 1,122 kg (42)



C501 - GRIGIO CHIARO / MALVA
Taglie: 36-41

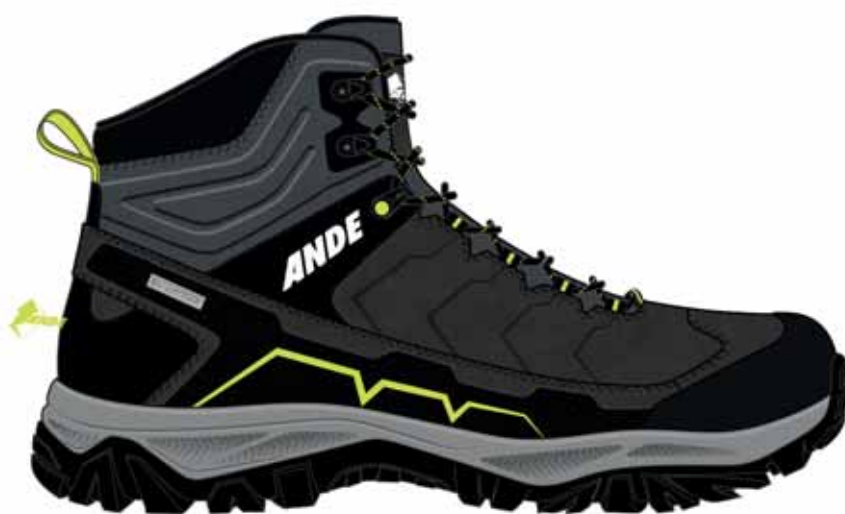

0180 - MARRONE
Taglie: 39-47



Scarponcino estremamente leggero con membrana Watershield, dalla forma affusolata ed elegante, per il trekking di medio impegno. I pregiati inserti in PU seamless gli conferiscono un look moderno ed estremamente aggressivo. L'intersuola in EVA espansa offre una buona ammortizzazione, mentre il battistrada aggressivo assicura un ottimo grip. Il morbidissimo collarino anatomico protegge la caviglia senza sacrificarne comfort e libertà di movimento. La particolare conformazione della parte posteriore del collarino, che si compone di due livelli sovrapposti, con quello più interno collegato al lacciolo, permette una calzatura rapida e agevole in ogni situazione.



0290 - BLU
Taglie: 36-47

APACHE

Codice: **S53022W (WATERSHIELD)**



TREKKING

- **Calzata** dinamica
- **Intersuola** EVA materiale plastico ad azione ammortizzante
- **Suola** gomma
- **Sottopiede** anatomico Air Comfort in EVA per una maggior traspirazione
- **Tomaia** Nylon+PU
- **Membrana** Watershield
- **Peso** 0,82 kg (4l)



0590 - NERO
Taglie: 36-47



Scarponcino basico con membrana Watershield per il tempo libero e il trekking leggero. Il suo look modaiolo, tipico delle località sciistiche e delle atmosfere da après-ski, è assicurato dalla tomaia in finta pelle che richiama la gradevolezza estetica del pregiato Nubuck. L'intersuola in EVA espansa offre una buona ammortizzazione, mentre il battistrada ssicura un buon grip.

TIROLO MID

Codice: **S53023W (WATERSHIELD)**



LIFE STYLE

- **Calzata** dinamica
- **Intersuola** EVA materiale plastico ad azione ammortizzante
- **Suola** gomma
- **Sottopiede** anatomico Air Comfort in EVA per una maggior traspirazione
- **Tomaia** Nylon+PU
- **Membrana** Watershield
- **Peso** 0,72 kg (4l)



0180 - MARRONE
Taglie: 36-47



Scarponcino da trekking basico caratterizzato da un look moderno e colorazioni vivaci. La maschera laterale in PU intrecciato, connessa con il vertice del sistema di allacciatura, fa sì che il piede risulti ottimamente fasciato e contenuto. Il battistrada tassellato garantisce un ottimo grip.

MUGGIO

Codice: **S53019W (WATERSHIELD)**



TREKKING

- **Calzata** basica
- **Intersuola** TPR
- **Suola** TPR
- **Sottopiede** anatomico Air Comfort in EVA per una maggior traspirazione
- **Tomaia** Nylon+PU
- **Membrana** Watershield
- **Peso** 1 kg (41)

CALZATURE



3274 - BLU DENIM / VERDE BRILLANTE
Taglie: 36-46



6470 - VERDE FORESTA / VERDE BRILLANTE
Taglie: 36-46



Scarponcino mid da trekking basico dal look estremamente aggressivo e accattivante. La maschera laterale in PU assicura un'ottima protezione del piede e il battistrada tassellato garantisce un buon grip. Disponibile anche nella versione con membrana Watershield.

COBRA MID

Codice: **S53025W (WATERSHIELD) / S53025**



- **Calzata** basica
- **Intersuola** TPR
- **Suola** TPR
- **Sottopiede** anatomico Air Comfort in EVA per una maggior traspirazione
- **Tomaia** materie tessili + PU
- **Peso** 0,92 kg (42)
- **Disponibile** anche nella versione con membrana Watershield



N580 - ANTRACITE / LIME
Taglie: 40-47



G510 - GRIGIO / OCEANO
Taglie: 36-47



Scarpa con l'eccezionale suola Vibram® Ex Moor, membrana Watershield, e tomaia realizzata in pregiato tessuto Fly Knit che garantisce alta traspirabilità e resistenza all'abrasione per il trekking, l'escursionismo di medio impegno e leggero sky-running. Estremamente confortevole nella calzata grazie alla forma affusolata e all'intersuola in EVA espansa fornita direttamente da Vibram® accoppiata con il battistrada superbamente tassellato che garantisce grip superiore su ogni tipologia di terreno.

GRAFIC LOW

Codice: **S51073**



- **Calzata** atletica
- **Intersuola** EVA Vibram materiale plastico ad azione ammortizzante
- **Suola** Vibram Ex Moor
- **Sottopiede** anatomico Air Comfort in EVA per una maggior traspirazione
- **Tomaia** Fly Knit
- **Membrana** Watershield
- **Peso** 0,704 kg (41)

CALZATURE



0590 - NERO / SILVER
Taglie: 36-47



D290 - BLU / VERDE
Taglie: 41-47



N290 - BLU / ALBICOCCA
Taglie: 36-47

DESIGN E TECNOLOGIA

1. Design aperto autopulente per TRAZIONE e SICUREZZA
2. Piccole alette quadrate per TRAZIONE multipunto
3. Vibram Ground Adaptive Zone per MINOR IMPATTO e SICUREZZA



GRIP TRAZIONE ARRESTO STABILITÀ AMMORTIZZAZIONE AUTOPULENTE





Scarpa per il Trail-Running altamente tecnico, minuziosamente studiata e sviluppata in collaborazione con i nostri atleti, con l'apprezzatissima suola Vibram Bayu e mesh tecnica dalle elevatissime prestazioni di traspirabilità, elasticità e resistenza. La forma particolarmente affusolata, il fitting estremamente preciso che regala una calzata paragonabile a quella di un guanto, e i tasselli studiati per garantire un grip di altissimo livello su ogni tipologia di terreno ne fanno una scarpa iper-precisa e affidabile anche sui terreni più tecnici e impervi, che dà il meglio di sé sulle corte e medie distanze.

THUNDER

Codice: **S51158**



**TRAIL
RUNNING**

CALZATURE

- **Calzata**
- **Intersuola** EVA Vibram materiale plastico ad azione ammortizzante
- **Suola** Vibram Bayu Compound XS Trek Evo
- **Sottopiede** anatomico in schiuma altamente ammortizzante specificamente sviluppato per il trail running
- **Tomaia** Mesh con TPU seamless
- **Peso** 0,670 kg (42)
- **Drop** 8 mm



0424 - ATLANTIDE
Taglie: **36-47**



9250 - ROYAL - GIALLO BRILLANTE
Taglie: **36-47**



9302 - ROSA SELVATICA / LIMONE
Taglie: **36-41**

DESIGN E TECNOLOGIA

1. Vibram S-LINE DESIGN, riflette e completa il MOVIMENTO NATURALE DEL PIEDE
2. Vibram HELIX LUG progettato per potenziare TRAZIONE E FRENATA
3. Intersuola in EVA per AMMORTIZZAZIONE e COMFORT

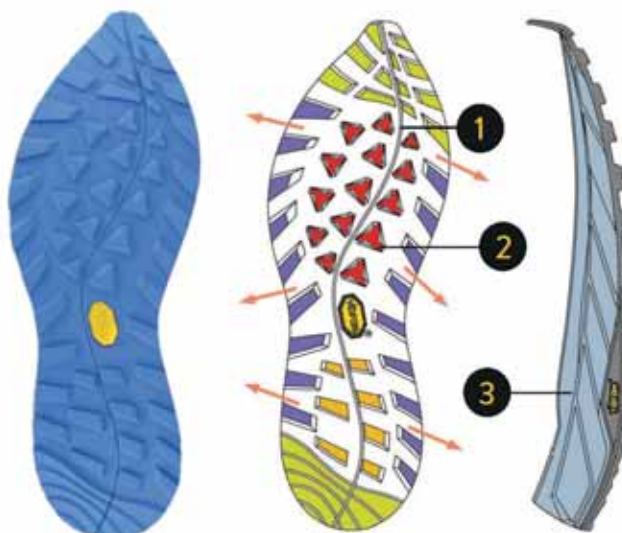

■ GRIP
 ■ TRAZIONE
 ■ ARRESTO
 ■ STABILITÀ
 ■ AMMORTIZZAZIONE
 ↘ AUTOPULENTE



Scarpa da Trail-Running estremamente cushioning, sviluppata fianco a fianco con i nostri atleti specialisti delle ultra-trail e che dà pertanto il massimo sulle medie e lunghe distanze. La spessa intersuola in EVA realizzata tramite processo di SUPERCRITICAL NITROGEN FOAMING garantisce un'ammortizzazione eccezionale e prolungata. La toe box particolarmente ampia e confortevole consente alle dita del piede di muoversi ed espandersi in una posizione più naturale e non costretta che, da un lato, conferisce maggiore stabilità di appoggio e, dall'altro, riduce grandemente il rischio di dolori e lesioni anche dopo molte ore di corsa. Questa posizione delle dita più naturale e dinamica aiuta peraltro l'alluce ad esprimere il suo ruolo di stabilizzatore.



0260 - BLU MARE
Taglie: 36-47



6111 - GIALLO / BLU DENIM
Taglie: 40-47



4349 - ROSA PARADISO / BLU MALIBÙ
Taglie: 36-41

PANTHER

Codice: **S51159**



**TRAIL
RUNNING**

- **Intersuola** EVA realizzata tramite processo di SUPERCRITICAL NITROGEN FOAMING
- **Suola** Ande Grip realizzata in gomma ad alta aderenza
- **Sottopiede** anatomico in schiuma altamente ammortizzante specificamente sviluppato per il trail running
- **Tomaia** Mesh con TPU seamless
- **Peso** 0,585 kg (42)
- **Drop** 6 mm



3590 - NERO / LIME
Taglie: 40-47

- **Intersuola** in EVA realizzata tramite processo di SUPERCRITICAL NITROGEN FOAMING (SCNF), che prevede il riscaldamento e la pressurizzazione con azoto gassoso fino al punto critico, quando il fluido di azoto inizia a penetrare all'interno dell'EVA. A seguito del rapido abbassamento di pressione, il materiale si espande rapidamente per ottenere una midsole schiumosa, che risulta essere estremamente leggera e cushioning, così favorendo l'assorbimento degli urti e la protezione del tallone.





Scarpa da Trail-Running estremamente cushioning, sviluppata fianco a fianco con i nostri atleti specialisti delle ultra-trail e che dà pertanto il massimo sulle medie e lunghe distanze. La spessa intersuola in EVA realizzata tramite processo di SUPERCRITICAL NITROGEN FOAMING garantisce un'ammortizzazione eccezionale e prolungata, senza tuttavia sacrificare eccessivamente la reattività della scarpa. La suola realizzata in gomma ANDE GRIP ad alta aderenza e dotata di tasselli estremamente aggressivi offre un grip eccezionale, soprattutto sui terreni morbidi. La tomaia realizzata in una pregiata mesh in TPU trasparente garantisce una traspirabilità che non teme confronti, oltre alla spiccata gradevolezza estetica. Un'articolata gabbia in TPU seamless garantisce la protezione del piede da rocce ed altre asperità e, al tempo stesso, conferisce il necessario sostegno alla tomaia, per un fitting fasciante e ottimale.



6370 - ROSSO / LAMPONE
Taglie: 36-41



8461 - VERDE BALTICO / VERDE TIMO
Taglie: 36-47

SPITFIRE

Codice: **S51185**



**TRAIL
RUNNING**

- **Intersuola** EVA realizzata tramite processo di SUPERCRITICAL NITROGEN FOAMING
- **Suola** Ande Grip realizzata in gomma ad alta aderenza
- **Sottopiede** anatomico in schiuma altamente ammortizzante specificamente sviluppato per il trail running
- **Tomaia** Mesh TPU trasparente con TPU seamless
- **Peso** 0,520 kg (42)
- **Drop** 6 mm



6290 - BLU / ARANCIO
Taglie: 40-47

- **Intersuola** in EVA realizzata tramite processo di SUPERCRITICAL NITROGEN FOAMING (SCNF), che prevede il riscaldamento e la pressurizzazione con azoto gassoso fino al punto critico, quando il fluido di azoto inizia a penetrare all'interno dell'EVA. A seguito del rapido abbassamento di pressione, il materiale si espande rapidamente per ottenere una midsole schiumosa, che risulta essere estremamente leggera e cushioning, così favorendo l'assorbimento degli urti e la protezione del tallone.



Scarpa con l'apprezzatissima suola Vibram Bayu e tomaia interamente seamless, sviluppata per il trekking e il fast-hiking, ma sufficientemente polivalente da poter essere utilizzata anche in ambiti casual e cittadini, grazie all'elevato comfort garantito dalla spessa intersuola Vibram in EVA espansa e al suo look estremamente moderno e modaiolo. La forma particolarmente affusolata e i tasselli studiati per garantire un grip di altissimo livello su ogni tipologia di terreno ne fanno una scarpa che all'occorrenza sa essere precisa e affidabile anche su terreni impervi.

ROCKER

Codice: **S51157**



TREKKING

- **Calzata** atletica
- **Intersuola** EVA Vibram materiale plastico ad azione ammortizzante
- **Suola** Vibram Bayu
- **Sottopiede** anatomico Air Comfort in EVA per una maggior traspirazione
- **Tomaia** Nylon+PU seamless
- **Peso** 0,684 kg (42)

CALZATURE



0461 - VERDE BALTICO
Taglie: 36-47



0180 - MARRONE
Taglie: 40-47



3320 - PESCA / ALBICOCCA
Taglie: 36-41



Scarpa in morbida pelle scamosciata con suola Vibram e membrana Watershield per il trekking di medio impegno. La suola Vibram AfterSky in gomma a doppia densità assicura stabilità nel passo e ottimo grip grazie alla suola tassellata.

SNIPER LOW

Codice: **S51184W (WATERSHIELD)**



TREKKING

- **Calzata** dinamica
- **Intersuola** scatolato Vibram
- **Suola** gomma Vibram After Sky
- **Sottopiede** anatomico Air Comfort in EVA per una maggior traspirazione
- **Tomaia** pelle scamosciata
- **Membrana** Watershield
- **Peso** 1,2 kg (42)



4428 - SALVIA / VERDE CHIARO
Taglie: 36-41



6180 - MARRONE / ARANCIO
Taglie: 40-47

DESIGN E TECNOLOGIA

1. Puntale per la PROTEZIONE DEL PIEDE e GRIP
2. Gambo inciso per una migliore TRAZIONE SU TERRENI IRREGOLARI
3. Tacco squadrato per PRESTAZIONI DI FRENATA IN DISCESA



GRIP TRAZIONE ARRESTO STABILITÀ AMMORTIZZAZIONE AUTOPULENTE



Scarpa in morbida pelle scamosciata dotata di membrana Watershield per il trekking di medio impegno. L'intersuola in eva espansa assicura un'ottima ammortizzazione, il che la rende ideale anche per utilizzi prolungati. Il tutto senza dimenticare il grip, assicurato da un design particolarmente aggressivo dei tasselli della suola.

HIKER LOW

Codice: **S51162W (WATERSHIELD)**



TREKKING

- **Calzata** dinamica
- **Intersuola** scatolato
- **Suola** gomma
- **Sottopiede** anatomico Air Comfort in EVA per una maggior traspirazione
- **Tomaia** pelle scamosciata
- **Membrana** Watershield
- **Peso** 0,92 kg (42)

CALZATURE



C501 - GRIGIO CHIARO / MALVA
Taglie: 36-41



O180 - MARRONE
Taglie: 39-47



Scarpa da trekking e fast hiking estremamente veloce, resistente, affidabile e tecnica. La midsole, realizzata in un particolare tipo di EVA dotata di proprietà peculiari, permette di ottenere un ottimo compromesso tra reattività e ammortizzazione, per performance elevate sia in salita che in discesa. In salita si è sospinti ad ogni passo dall'eccezionale reattività della suola e in discesa l'ammortizzazione è garantita. L'ampia forma della pianta nella zona dell'avampiede conferisce un'impareggiabile stabilità d'appoggio, in grado di trasmettere sicurezza e comfort ad ogni passo, anche in velocità e durante brevi accenni di corsa. La suola offre un grip eccezionale sia sui terreni morbidi, per la forma estremamente aggressiva dei suoi tasselli, che su quelli rocciosi, grazie alla gomma ANDE GRIP ad alta aderenza in cui è realizzata e all'ampia "climbing zone" presente nella zona dell'avampiede. La tomaia in mesh altamente resistente all'abrasione è ulteriormente protetta da un'articolata gabbia in TPU seamless realizzata in un unico stampo che, oltre ad offrire protezione dalle rocce, consente di fasciare ottimamente il piede, aumentandone ulteriormente la stabilità.

SHARK

Codice: **S51183**



TREKKING

- **Calzata**
- **Intersuola** EVA materiale plastico ad azione ammortizzante
- **Suola** Ande Grip realizzata in gomma ad alta aderenza
- **Sottopiede** anatomico Air Comfort in EVA per una maggior traspirazione
- **Tomaia** Mesh con TPU seamless
- **Peso** 0,720 kg (42)



U590 - NERO / ARANCIO
Taglie: 40-47



M590 - NERO / VERDE TIMO
Taglie: 36-47



X590 - NERO / VERDE ACQUA
Taglie: 36-41



Scarpa basica con membrana Watershield per il tempo libero e il trekking leggero. Il suo look modaiolo, tipico delle località sciistiche e delle atmosfere da après-ski, è assicurato dalla tomaia in finta pelle che richiama la gradevolezza estetica del pregiato Nubuck. L'intersuola in EVA espansa offre una buona ammortizzazione, mentre il battistrada assicura un buon grip.

TIROLO LOW

Codice: **S51177W (WATERSHIELD)**



LIFE STYLE

- **Calzata** dinamica
- **Intersuola** EVA materiale plastico ad azione ammortizzante
- **Suola** gomma
- **Sottopiede** anatomico Air Comfort in EVA per una maggior traspirazione
- **Tomaia** Nylon+PU
- **Membrana** Watershield
- **Peso** 0,72 kg (41)

CALZATURE



0180 - MARRONE
Taglie: 36-47



Scarpa con look moderno e di tendenza, che strizza l'occhio al mondo trail-running, per il trekking di basso impegno e il tempo libero. La spessa intersuola in EVA espansa garantisce un'ottima ammortizzazione ed un elevato comfort anche dopo utilizzi prolungati. Il battistrada ottimamente tassellato ed aggressivo garantisce un ottimo grip. La tomaia in nylon ripstop garantisce protezione e durabilità.

RIDER

Codice: **S51176W (WATERSHIELD)**



TREKKING

- **Calzata** dinamica
- **Intersuola** EVA materiale plastico ad azione ammortizzante
- **Suola** gomma
- **Sottopiede** anatomico Air Comfort in EVA per una maggior traspirazione
- **Tomaia** Nylon+PU
- **Membrana** Watershield
- **Peso** 0,7 kg (41)



6290 - BLU / ARANCIO
Taglie: 36-47



4228 - OTTANIO / LIME
Taglie: 41-47



0428 - SALVIA
Taglie: 36-42



Scarpa polivalente dal design casual, ma che strizza l'occhio al mondo approach grazie alla sua allacciatura che corre fino in punta, per utilizzo in ambiente tanto montano quanto metropolitano. Pelle Scamosciata e suola in gomma dotata di ottimo grip.

ASPEN 2.0

Codice: **S51154**



TREKKING

- **Calzata** dinamica
- **Intersuola** EVA materiale plastico ad azione ammortizzante
- **Suola** gomma
- **Sottopiede** anatomico Air Comfort in EVA per una maggior traspirazione
- **Tomaia** pelle scamosciata
- **Peso** 0,800 kg (41)

CALZATURE



0361 - ANEMONE
Taglie: 36-46



0481 - VERDE OLIVA
Taglie: 36-46



Scarpa da trekking e fast hiking che fa del comfort il suo maggiore punto di forza grazie alla spessa intersuola in EVA estremamente ammortizzante, che la rende estremamente confortevole anche dopo molte ore di utilizzo. La suola tassellata assicura un ottimo grip, mentre il suo look moderno e trasversale la rende altresì adatta a contesti più casual e metropolitani, dove l'intersuola altamente ammortizzante rimane un valore aggiunto.

KOMODO

Codice: **S51160**



- **Calzata** dinamica
- **Intersuola** EVA materiale plastico ad azione ammortizzante
- **Suola** gomma
- **Sottopiede** anatomico Air Comfort in EVA per una maggior traspirazione
- **Tomaia** Nylon+PU seamless
- **Peso** 0,698 kg (41)



0510 - GRIGIO
Taglie: 36-47



9250 - ROYAL / GIALLO BRILLANTE
Taglie: 41-47



9428 - SALVIA / ALBICOCCA
Taglie: 36-41



Scarpa per il tempo libero e il trekking di basso impegno dal look estremamente cittadino e modaiolo. L'intersuola in EVA assicura il giusto comfort e il design aggressivo dei tasselli della suola garantisce un buon grip quando serve.

TOKYO

Codice: **S51161**

- **Calzata** dinamica
- **Intersuola** EVA materiale plastico ad azione ammortizzante
- **Suola** gomma
- **Sottopiede** anatomico Air Comfort in EVA per una maggior traspirazione
- **Tomaia** Nylon+PU seamless
- **Peso** 0,656 kg (42)



LIFE STYLE

CALZATURE



0101 - BIANCO
Taglie: 36-47



8290 - BLU / AZZURRO
Taglie: 36-47



Scarpa dall'accattivante look running per il tempo libero, soprattutto in ambito cittadino. La spessa e morbida intersuola in EVA assicura comfort e ammortizzazione prolungata. La tomaia finemente lavorata ne esalta la gradevolezza estetica.

OSAKA

Codice: **S51187**



LIFE STYLE

- **Calzata** dinamica
- **Intersuola** EVA materiale plastico ad azione ammortizzante
- **Suola** gomma
- **Sottopiede** anatomico Air Comfort in EVA per una maggior traspirazione
- **Tomaia** Nylon+PU seamless
- **Peso** 0,534 kg (41)



3320 - PESCA / ALBICOCCA
Taglie: 36-41



3274 - BLU DENIM / VERDE BRILLANTE
Taglie: 40-47



0101 - BIANCO
Taglie: 36-47



0590 - NERO
Taglie: 36-47



NEW TOUR EVO



TREKKING

Codice: **S51143W (WATERSHIELD)**

Scarpa particolarmente leggera per il trekking e l'uso quotidiano dotata di intersuola in EVA e battistrada con tasselli pronunciati in grado di garantire eccezionale grip su ogni terreno. La tomaia in Nylon Ripstop ne aumenta traspirabilità e resistenza. Il nuovo design rivisitato e valorizzato in chiave fresca e moderna si accompagna ad un attento lavoro tecnico di ulteriore miglioramento della suola, ora con tasselli da 5mm, per un grip ancora più performante ed aggressivo. ANDE GRIP, il Grip ai suoi massimi livelli.

- **Calzata** basilca
- **Intersuola** EVA materiale plastico ad azione ammortizzante
- **Suola** gomma
- **Sottopiede** anatomico Air Comfort in EVA per una maggior traspirazione
- **Tomaia** Nylon ripstop
- **Membrana** Watershield
- **Peso** 0,680 kg (41)
- **Package** MAN: 41/2 - 42/3 - 43/3 - 44/2 - 45/1 - 46/1
WOM: 36/1 - 37/2 - 38/3 - 39/3 - 40/2 - 41/1

Miglioramento della suola, ora con tasselli da 5 mm.



6290 - BLU / ARANCIO
Taglie: 41-47



9250 - ROYAL / GIALLO BRILLANTE
Taglie: 36-47



9461 - VERDE BALTICO / CELESTE
Taglie: 36-41



D290 - BLU / VERDE
Taglie: 36-47



1580 - ANTRACITE / VERDE PINO
Taglie: 41-47



8590 - NERO / GIALLO
Taglie: 41-47



4265 - BLU INDACO / MAGENTA
Taglie: 36-41



5501 - GRIGIO CHIARO / MENTA
Taglie: 36-41



E370 - ROSSO / NERO
Taglie: 36-46



Scarpa particolarmente leggera per il trekking e l'uso quotidiano dotata di intersuola in EVA e battistrada con tasselli pronunciati in grado di garantire eccezionale grip su ogni terreno. La tomaia in Nylon Ripstop ne aumenta traspirabilità e resistenza. Il nuovo design rivisitato e valorizzato in chiave fresca e moderna si accompagna ad un attento lavoro tecnico di ulteriore miglioramento della suola, ora con tasselli da 5mm, per un grip ancora più performante ed aggressivo. ANDE GRIP, il Grip ai suoi massimi livelli.

NEW TOUR EVO

Codice: **S51143**



- **Calzata** basilca
- **Intersuola** EVA materiale plastico ad azione ammortizzante
- **Suola** gomma
- **Sottopiede** anatomico Air Comfort in EVA per una maggior traspirazione
- **Tomaia** Nylon ripstop
- **Peso** 0,596 kg (41)
- **Package** MAN: 41/2 - 42/3 - 43/3 - 44/2 - 45/1 - 46/1
WOM: 36/1 - 37/2 - 38/3 - 39/3 - 40/2 - 41/1

Miglioramento della suola,
ora con tasselli da 5 mm.



G370 - ROSSO / LAMPONE
Taglie: 36-41



9250 - ROYAL / GIALLO BRILLANTE
Taglie: 36-47



D290 - BLU / VERDE
Taglie: 36-47



0590 - NERO / SILVER
Taglie: 41-47



6580 - ANTRACITE / ARANCIO
Taglie: 41-47



E370 - ROSSO / NERO
Taglie: 36-46



8245 - AZZURRO LAGUNA / ROSA PARADISO
Taglie: 36-41



9253 - VERDE PETROLIO / VERDE BRILLANTE
Taglie: 36-41



Scarpa dal look estremamente aggressivo e moderno per il trekking di medio impegno e il tempo libero dotata di una confortevole intersuola in EVA espansa e battistrada ottimamente tassellato per un buon grip. La tomaia in mesh "a rete" la rende estremamente traspirante e quindi perfetta per la stagione estiva.

TORNADO

Codice: **S51186**



- **Calzata** dinamica
- **Intersuola** EVA materiale plastico ad azione ammortizzante
- **Suola** gomma
- **Sottopiede** anatomico Air Comfort in EVA per una maggior traspirazione
- **Tomaia** Mesh+PU seamless
- **Peso** 0,720 kg (42)

CALZATURE



P290 - BLU / LILLA
Taglie: 36-41



6590 - NERO / ROSSO
Taglie: 40-47



3274 - BLU DENIM / VERDE BRILLANTE
Taglie: 36-47



Scarpa per il trekking di basso impegno dal look estremamente aggressivo e accattivante. La maschera laterale in PU assicura un'ottima protezione del piede e il battistrada tassellato garantisce un buon grip.

COBRA

Codice: **S51178**



TREKKING

- **Calzata** basica
- **Intersuola** TPR
- **Suola** TPR
- **Sottopiede** anatomico Air Comfort in EVA per una maggior traspirazione
- **Tomaia** materie tessili + PU
- **Peso** 0,788 kg (42)



N580 - ANTRACITE / LIME
Taglie: 40-47



G510 - GRIGIO / OCEANO
Taglie: 36-47



Scarpa per il trekking di basso impegno e il tempo libero dotata di battistrada ottimamente tassellato ed aggressivo che garantisce un ottimo grip. La tomaia in mesh offre comodità e buona traspirabilità. Gli inserti laterali in PU, connessi con il vertice del sistema di allacciatura, fanno sì che il piede risulti ottimamente fasciato e contenuto.

BARRO

Codice: **S51167**

- **Calzata** basica
- **Intersuola** TPR
- **Suola** TPR
- **Sottopiede** anatomico Air Comfort in EVA per una maggior traspirazione
- **Tomaia** PU+Mesh
- **Peso** 0,78 kg (41)



TREKKING

CALZATURE



5410 - VERDE PINO / VERDE PARADISO
Taglie: 36-47



6290 - BLU / ARANCIO
Taglie: 36-47



Scarpa per il trekking di basso impegno e il tempo libero dotata di battistrada ottimamente tassellato ed aggressivo che garantisce un ottimo grip. La tomaia in mesh offre comodità e buona traspirabilità. Il quick-lace garantisce un'allacciatura rapida e precisa.

CANZO QUICKLACE

Codice: **S51170**



TREKKING

- **Calzata** basica
- **Intersuola** TPR
- **Suola** TPR
- **Sottopiede** anatomico Air Comfort in EVA per una maggior traspirazione
- **Tomaia** PU+Mesh
- **Peso** 0,728 kg (41)



9420 - VERDE ACQUA / ANTRACITE
Taglie: 36-47



8290 - BLU / AZZURRO
Taglie: 36-47



F370 - ROSSO / BIANCO
Taglie: 36-47



Scarponcino basico da bambino in morbida pelle scamosciata con membrana Watershield per il trekking e l'escursionismo a basse quote. La suola ottimamente tassellata assicura un buon grip su tutti i terreni.

TONALE JR

Codice: **S53028J**



TREKKING

- **Calzata** basica
- **Intersuola** TPR
- **Suola** TPR
- **Sottopiede** anatomico Air Comfort in EVA per una maggior traspirazione
- **Tomaia** pelle scamosciata + Nylon
- **Membrana** Watershield
- **Peso** 0,580 kg (31)

CALZATURE



3274 - BLU DENIM / VERDE BRILLANTE
Taglie: 28-35



Scarponcino da bambino basico caratterizzato da un look moderno e colorazioni vivaci. La maschera laterale in PU intrecciato, connessa con il vertice del sistema di allacciatura, fa sì che il piede risulti ottimamente fasciato e contenuto. Il battistrada tassellato garantisce un ottimo grip.

MUGGIO JR

Codice: **S53020W (WATERSHIELD)**



TREKKING

- **Calzata** basica
- **Intersuola** TPR
- **Suola** TPR
- **Sottopiede** anatomico Air Comfort in EVA per una maggior traspirazione
- **Tomaia** Nylon+PU
- **Membrana** Watershield
- **Peso** 0,6 kg (31)



6470 - VERDE FORESTA / VERDE BRILLANTE
Taglie: 26-38



3274 - BLU DENIM / VERDE BRILLANTE
Taglie: 26-38



Scarpa da trekking caratterizzata da un look aggressivo e moderno. La maschera in PU gommato trasparente che la avvolge, collegata ai vertici del sistema di allacciatura, fascia il piede alla perfezione sia sul lato esterno che su quello interno, fornendo tutto il necessario supporto in fase di camminata. Battistrada con tasselli pronunciati in grado di garantire eccezionale grip su ogni terreno. La membrana Watershield le conferisce l'impermeabilità e termicità necessarie ad affrontare al meglio le stagioni più fredde. Il sistema quicklace assicura facilità e comodità di allacciatura.

BOE' JR QUICKLACE



TREKKING

Codice: **S51169W**

- **Calzata** dinamica
- **Intersuola** EVA materiale plastico ad azione ammortizzante
- **Suola** gomma
- **Sottopiede** anatomico Air Comfort in EVA per una maggior traspirazione
- **Tomaia** Nylon+PU
- **Membrana** Watershield
- **Peso** 0,495 kg (31)



7602 - ROSSO ARANCIO / GRIGIO
Taglie: 28-35



5210 - AZZURRO / BLU
Taglie: 28-35



8384 - CERISE / ROSA
Taglie: 28-35



Scarpa da bambino per il trekking e l'uso quotidiano dotata di battistrada con tasselli a elica per un ottimo grip su ogni terreno. La tomaia in Nylon con rinforzi laterali in PU garantisce comodità e durabilità. Il sistema velcro assicura facilità e rapidità di calzatura e allacciatura, anche da parte del bambino stesso in piena autonomia. Disponibile anche nella versione con membrana Watershield.

LIZARD JR

Codice: **S5180JW (WATERSHIELD) / S51180J**



- **Calzata** basica
- **Intersuola** TPR
- **Suola** TPR
- **Sottopiede** anatomico Air Comfort in EVA per una maggior traspirazione
- **Tomaia** materie tessili + PU
- **Peso** 0,480 kg (31)
- **Disponibile** anche nella versione con membrana Watershield



8420 - VERDE ACQUA / GIALLO BRILLANTE
Taglie: 28-35



Scarpa da bambino per il trekking e l'uso quotidiano dotata di battistrada tassellata per un buon grip su ogni terreno. La tomaia in Nylon con rinforzi laterali in PU garantisce comodità e durabilità. Il sistema quick-lace assicura facilità e rapidità di calzatura e allacciatura.

EAGLE JR

Codice: **S51179J**

- **Calzata** basica
- **Intersuola** TPR
- **Suola** TPR
- **Sottopiede** anatomico Air Comfort in EVA per una maggior traspirazione
- **Tomaia** materie tessili + PU
- **Peso** 0,468 kg (31)



9250 - ROYAL / GIALLO BRILLANTE
Taglie: 28-35



ZAINI

Zaini per alpinismo, trekking, tempo libero e per tutte le attività outdoor.
Design e scelta dei materiali made in Italy.

SCHIENALE RSS (Regulator Size System)

Schienale regolabile in altezza. Permette di migliorare l'adattamento dello zaino alla misura ideale di ciascuno ottenendo una miglior performance durante il trasporto e favorendo un equilibrato scarico dei pesi.



SCHIENALE ACL (Air Comfort Light)

Schienale aderente per garantire massimo comfort e sostegno durante il carico. Dotato di fori su tutta la sua superficie per garantire adeguata traspirazione.



SCHIENALE ACS (Air Circle System)

Struttura dello schienale fissa realizzata con rete distanziatrice e pretensionata. Garantisce un'ottima aerazione favorendo il circolo e la presenza di aria tra lo zaino e lo schienale stesso.



SCHIENALE ELS (Ergonomic Light System)

Schienale fisso e imbottito associato a canali centrali preformati, ergonomici ed ideali per garantire stabilità e circolo dell'aria durante l'attività.



SANTIAGO 2.0

Codice: **Z50005** / Capacità: **50 lt**

Codice: **Z60001** / Capacità: **60 lt**



Zaino tecnico caratterizzato per escursioni di più giorni anche ad alta quota. Basto regolabile in altezza su binario di 12cm così da poter adattare il carico dello zaino ad ogni tipo di persona. Look rivisitato e valorizzato, con l'introduzione di un nuovo e più moderno sistema di assicurazione delle piccozze e la sostituzione della fibbia a clip di apertura/chiusura del vano principale con un gancio in lega di alluminio. Disponibile nelle versioni da 50 e 60 lt.

- Peso: 1060 gr
- Basto: RSS (Regular Size System)
- 1 scomparto principale con chiusura a gancio
- 1 ampia tasca frontale
- 2 tasche laterali con rete
- Fibbie di compressione laterali
- Ganci porta piccozza o accessori
- Compatibile con Hydro-Bag
- Coprizaino già integrato
- Misure: 29x17x67 cm (50 lt) e 33x19x69 cm (60 lt)



8590 - NERO / GIALLO

CERVINO 2.0

Codice: **Z4014AN** / Capacità: **40 lt**

Codice: **Z5003AN** / Capacità: **50 lt**



Zaino tecnico con grandi capacità di carico. Look rivisitato e valorizzato, sia con il passaggio ad un basto in rete in grado di garantire maggiore comfort a pieno carico, che con l'introduzione di un nuovo e più moderno sistema di assicurazione delle piccozze e di due lunghe e sottili daisy chain porta-materiale che corrono lungo tutta la sezione anteriore dello zaino. Disponibile nelle versioni da 40 e 50 lt.

- Peso: 1630 gr
- Basto: RSS (Regular Size System)
- 1 scomparto principale con chiusura a clip
- 1 ampia tasca frontale
- 2 tasche laterali con rete
- Fibbie porta materassino
- Tasca inferiore che facilita l'ingresso al vano principale
- Fibbie di compressione laterali
- Ganci porta piccozza o accessori
- 2 lunghe daisy chain porta materiale
- Compatibile con Hydro-Bag
- Coprizaino già integrato
- Misure: 30x19x60 cm (40 lt) e 32x21x65 cm (50 lt)



6290 - BLU / ARANCIO



0590 - NERO

ADAMELLO

Codice: **Z30010** / Capacità: **30 lt**
Codice: **Z40011** / Capacità: **40 lt**
Codice: **Z50002** / Capacità: **50 lt**



Zaino da trekking ed escursionismo. Apertura a cappuccio con due clip di chiusura. Adatto per escursioni di media/alta difficoltà. Disponibile in un'ampia gamma di volumi: 30, 40 e 50 lt.

- Peso: 1360 gr
- Basto: ACS (Air Circle System)
- 1 scomparto principale con chiusura a clip
- 1 ampia tasca sul cappuccio dello zaino
- Fibbie di compressione laterali
- Fibbie porta materassino
- Ganci porta piccozza o accessori
- Compatibile con Hydro-Bag
- Coprizaino già integrato
- Misure: 30x18x54 cm (30 lt), 31x18x61 cm (40 lt) e 31x19x63 cm (50 lt)



0481 - VERDE OLIVA



6410 - VERDE PINO
VERDE BRILLANTE

6290 - BLU / ARANCIO



0590 - NERO

CRACK 28

Codice: **Z20043**
Capacità: **28 lt**



Zaino tecnico da arrampicata con struttura a sacco, sistema con gancio ad asola per il trasporto della corda e apertura/chiusura rapida tramite coulisse a scorrimento. Basto con design ergonomico personalizzato ANDE. Tessuto esterno in Nylon Ripstop 420D spalmato PU e fodera interna in Poliestere 210D spalmato PU. Dotato di due lunghe e sottili daisy chain porta-materiale che corrono lungo tutta la sezione anteriore dello zaino.

- Peso: 630 gr
- Basto: ACL (Air Comfort Light) con design ergonomico personalizzato ANDE
- Sistema con gancio ad asola per il trasporto della corda
- Sistema di apertura/chiusura rapida tramite coulisse a scorrimento
- Vano frontale con zip
- Cintura ventrale rimovibile
- Asole porta piccozza o accessori
- 2 lunghe daisy chain porta materiale
- Compatibile con Hydro-Bag
- Misure: 29x16x52 cm



0557 - SENAPE



RACE 2.0

Codice: **Z30017** / Capacità: **35 lt**
Codice: **Z40015** / Capacità: **45 lt**



Zaino tecnico da trekking ed escursionismo, ma anche per vie ferrate. Avvolgente e dall'elevato comfort. Look rivisitato e valorizzato, con l'introduzione di un nuovo e più moderno sistema di assicurazione delle piccozze e di due lunghe e sottili daisy chain porta-materiale che corrono lungo tutta la sezione anteriore dello zaino. Disponibile nelle due varianti da 35 e 45 lt.

- Peso: 1045 gr
- Basto: ACS (Air Circle System)
- 1 scomparto principale con chiusura a zip
- 1 ampia tasca superiore con chiusura a zip
- 1 ampia tasca frontale con chiusura a zip
- 2 tasche laterali con rete
- Fibbie di compressione laterali
- Ganci porta piccozza o accessori
- 2 lunghe daisy chain porta materiale
- Compatibile con Hydro-Bag
- Coprizaino già integrato
- Misure: 33x17x53 cm (35 lt) e 35x19x58 cm (45 lt)



0590 - NERO



6290 - BLU / ARANCIO

ADVENTURE

Codice: **Z20046** / Capacità: **20 lt**
Codice: **Z3005AN** / Capacità: **30 lt**



Zaino da trekking comodo, versatile e leggero indicato per escursioni di vario impegno. Dotato di due pratiche daisy chain porta materiale che corrono lungo il pannello frontale.

- Peso: 860 gr
- Basto: ACS (Air Circle System)
- 2 scomparti principali con chiusura a zip
- 2 tasche laterali con rete
- Fibbie di compressione laterali
- Daisy chain esterna porta materiale
- Ganci porta accessori
- Compatibile con Hydro-Bag
- Coprizaino già integrato
- Misure: 29.5x15x45 cm (20 lt) e 29x17x48 cm (30 lt)



0601 - ARANCIO



1236 - ACQUAMARINA / BLU

DUFOUR SHIELD

Codice: **Z30019**
Capacità: **30 lt**



Zaino tecnico dal peso estremamente leggero indicato per trekking ed escursionismo ad alta intensità. Realizzato in tessuto SHIELD in poliester laminato in PU che risulta essere più resistente e impermeabile. Compatibile con hydro-bag. Coprizaino integrato.

- Peso: 760 gr
- Basto: ACS (Air Circle System)
- 2 scomparti principali con chiusura a zip
- 2 tasche laterali con rete
- Fibbie di compressione laterali
- Daisy chain esterna porta materiale
- Ganci porta accessori
- Compatibile con Hydro-Bag
- Tessuto SHIELD in poliester laminato in PU
- Coprizaino già integrato
- Misure: 27x17x48 cm



0228 - OTTANIO



0370 - ROSSO



6290 - BLU / ARANCIO

HIKE SHIELD

Codice: **Z20038** / Capacità: **25 lt**
Codice: **Z30020** / Capacità: **35 lt**
Codice: **Z40025** / Capacità: **45 lt**



Zaino da trekking comodo, versatile e leggero indicato per escursioni di vario impegno. Realizzato in tessuto SHIELD in poliester laminato in PU che risulta essere più resistente e impermeabile. Coprizaino integrato. Disponibile nelle versioni da 25, 35 e 45 lt.

- Peso: 1180 gr
- Basto: ACS (Air Circle System)
- 2 scomparti principali con chiusura a zip
- 2 tasche laterali con rete
- Fibbie di compressione laterali
- Fibbie porta materassino
- Ganci porta accessori
- Tessuto SHIELD in poliester laminato in PU
- Coprizaino già integrato
- Misure: 29x16x44 cm (25 lt), 30x18x49 cm (35 lt) e 32x20x51 cm (45 lt)



0228 - OTTANIO



0370 - ROSSO



6290 - BLU / ARANCIO

HIKING

Codice: **Z20045** / Capacità: **25 Lt**
Codice: **Z30045** / Capacità: **35 Lt**



Zaino particolarmente leggero e confortevole per il trekking e il fast hiking. Dotato di una pratica e ampia tasca esterna a rete in mesh elastica per riporre gli indumenti umidi, richiudibile con cerniera. Disponibile in tre colorazioni di tendenza e nelle versioni da 25 e 35 Lt.

- Peso: 930 gr (25 Lt)
- Basto: ACS (Air Circle System)
- 1 scomparto principale con chiusura a zip
- 2 tasche laterali con rete
- Fibbie di compressione laterali
- Ganci porta accessori
- Ampia tasca esterna a rete in mesh elastica per riporre gli indumenti umidi
- Coprizaino già integrato
- Misure: 26x15x47 cm (25 Lt) e 32x16x50 cm (35 Lt)



0557 - SENAPE



0253 - PETROLIO

0910 - LIME



0590 - NERO



ACTIVE

Codice: **Z15002** / Capacità: **18 Lt**
Codice: **Z2006AN** / Capacità: **25 Lt**



Zaino compatto e funzionale per attività outdoor con uno scomparto principale e uno secondario. Compatibile con hydro-bag. Coprizaino integrato. Disponibile nelle due versioni da 18 e 25 Lt.

- Peso: 940 gr
- Basto: ACS (Air Circle System)
- 2 scomparti principali con chiusura a zip
- Fibbie di compressione laterali
- Ganci porta accessori
- Compatibile con Hydro-Bag
- Coprizaino già integrato
- Misure: 27x15x45 cm (18 Lt) e 29x17x45 cm (25 Lt)



6290 - BLU / ORANGE



2370 - ROSSO - SILVER

8236 - ACQUA MARINA / FUCSIA



0557 - SENAPE

FUSION

Codice: **Z20005**
Capacità: **20 lt**



Zaino compatto a forma tubolare con spallacci imbottiti e regolabili. Basto in rete che garantisce una perfetta traspirazione della schiena. Compatibile con hydro-bag. Coprizaino e fischietto di richiamo integrato in dotazione.

- Peso: 950 gr
- Basto: ACS (Air Circle System)
- 2 scomparti principali con chiusura a zip
- 1 tasca frontale con chiusura a zip
- 2 tasche laterali con rete
- Fibbie di compressione laterali
- Compatibile con Hydro-Bag
- Coprizaino già integrato
- Misure: 27x17x47 cm



0910 - LIME



0253 - PETROLIO



0557 - SENAPE



0590 - NERO

EL CAP 18

Codice: **Z10011**
Capacità: **18 lt**



Zainetto polifunzionale, ultra leggero e compatto (può persino essere completamente arrotolato su sé stesso ed essere riposto in uno zaino più grande). Tali caratteristiche lo rendono ideale tanto per attività di arrampicata "fast & light", in cui non è necessario trasportare grandi quantità di materiale, quanto per le escursioni di breve e media durata e addirittura per un utilizzo più casual. Look minimalista e "climbing oriented", con struttura a sacco, sistema con due piccoli ganci per il trasporto della corda e apertura/chiusura rapida tramite coulisse a scorrimento. Tessuto esterno in Nylon Ripstop 210D spalmato PU e fodera interna in Poliestere 210D spalmato PU. Dotato di due lunghe e sottili daisy chain porta-materiale che corrono lungo tutta la sezione anteriore dello zaino.

- Peso: 345 gr
- Basto: Aderente
- Sistema con ganci ad asola per il trasporto della corda
- Sistema di apertura/chiusura rapida tramite coulisse a scorrimento
- Vano frontale con zip
- Cintura ventrale rimovibile
- 2 lunghe daisy chain porta materiale
- Compatibile con Hydro-Bag
- Misure: 24,5x16x46 cm



9557 - SENAPE / BLU



SUMMIT 22

Codice: **Z20044**
Capacità: **22 lt**



Zainetto polifunzionale, compatto e leggero. Adatto per escursionismo, arrampicata e attività in bici. Look moderno e minimalista. Vano principale con chiusura con gancio in lega di alluminio. Tasche laterali in rete. Porta bastoncini o accessori laterali. Tessuto esterno in Nylon Ripstop 210D spalmato PU e fodera interna in Poliestere 210D spalmato PU.

- Peso: 500 gr
- Basto ELS (Ergonomic Light System) in poliuretano espanso
- 1 scomparto principale con chiusura a gancio
- 2 tasche laterali con rete
- 2 tasche con chiusura a zip nella patella
- Porta bastoncini o accessori laterali
- Ganci porta accessori
- Compatibile con Hydro-Bag
- Misure: 25x17x48 cm



6290 - BLU / ORANGE



M290 - BLU / LIME

PELMO

Codice: **Z10009** / Capacità: **18 lt**
Codice: **Z20021** / Capacità: **28 lt**



Zaino da trekking ed escursionismo compatto e leggero per percorsi di breve intensità, dotato di un ampio vano semi-aperto con chiusura a clip per riporre rapidamente gli indumenti umidi o la giacca. Disponibile nelle due versioni da 18 e 28 litri.

- Peso: 624 gr
- Basto ELS (Ergonomic Light System) in poliuretano espanso
- 2 scomparti principali con chiusura a zip
- 2 tasche laterali con rete
- 1 piccola tasca con zip verticale sulla sezione frontale e 1 piccola tasca con zip orizzontale accessibile dall'alto
- Cinghie laterali utilizzabili sia come porta-accessori che come cinghie di compressione
- Ampio vano semi-aperto con chiusura a clip per riporre indumenti umidi
- Porta bastoncini o accessori
- Misure: 25x16x47 cm (18 lt) e 29x18x49 cm (28 lt)



0590 - NERO



0290 - BLU



0228 - OTTANIO



0370 - ROSSO



0450 - VERDE MILITARE



BRISK

Codice: **Z20011**
Capacità: **22 lt**



Zainetto polifunzionale, compatto e leggero. Adatto sia per escursionismo sia per attività in bici, grazie ad una pratica tasca esterna dotata di chiusura a gancio e zip autobloccante dove riporre il caschetto da bici. Compatibile con hydro-bag.

- Peso: 800 gr
- Basto: ACL (Air Comfort Light)
- 1 scomparto principale con zip
- 2 tasche laterali con rete
- 1 tasca frontale con chiusura a zip autobloccante predisposta per porta casco
- Fibbie di compressione laterali
- Ganci porta accessori
- Compatibile con Hydro-Bag
- Coprizaino già integrato
- Misure: 27x16x49 cm



0265 - BLU INDACO



0410 - VERDE PINO

ODLE

Codice: **Z20010** / Capacità: **22 lt**
Codice: **Z3001AN** / Capacità: **30 lt**



Zaino da trekking ed escursionismo per percorsi di breve intensità. Compatibile con hydro-bag. Disponibile nelle versioni da 22 e 30 lt.

- Peso: 820 gr
- Basto ELS (Ergonomic Light System) in poliuretano espanso
- 2 scomparti principali con chiusura a zip
- 2 tasche laterali con rete
- Fibbie di compressione laterali
- Compatibile con Hydro-Bag
- Misure: 30x17x44 cm (22 lt) e 32x20x47 cm (30 lt)



0481 - VERDE FORESTA



0265 - BLU INDACO

0601 - ARANCIO

DELTA

Codice: **Z2003AN** / Capacità: **20 lt**

Codice: **Z2004AN** / Capacità: **28 lt**



Zainetto compatto e funzionale adatto per qualsiasi tipo di attività outdoor. Compatibile con hydro-bag. Disponibile nelle due versioni da 20 e 28 lt.

- Peso: 470 gr
- Basto ELS (Ergonomic Light System) in poliuretano espanso
- 1 scomparto principale con chiusura a zip
- 1 tasca frontale con chiusura a zip
- 2 tasche laterali con rete
- 1 gancio porta accessori
- Compatibile con hydro-bag
- Misure: 27x17x41 cm (20 lt) e 29x19x46 cm (28 lt)



0265 - BLU INDACO



0410 - VERDE PINO

8236 - ACQUA MARINA / FUCSIA

PACK

Codice: **Z15001**

Capacità: **18 lt**



Pratico ed efficiente marsupio che si trasforma in zainetto. Estremamente leggero e adatto ad ogni tipo di impiego.

- Peso: 298 gr
- 1 scomparto principale con chiusura a zip
- 1 tasca frontale con chiusura a zip
- 1 tasca sul retro del marsupio con chiusura a zip
- Cinghie di compressione sul marsupio
- Misure: 29x9x45 cm



0590 - NERO



0910 - LIME

0700 - CAMOUFLAGE

POCKET

Codice: **Z10014**

Capacità: **12 lt**



TREKKING

Pratico ed efficiente zainetto ultra-leggero completamente richiudibile su sé stesso in un sacchettino con coulisse di soli 10 cm. Con i suoi 70 grammi di peso e le ridottissime misure è lo zainetto ideale tanto per le emergenze quanto per i più svariati usi quotidiani, potendo essere portato sempre con sé senza ingombro né aggravio di peso. Realizzato in Nylon Ripstop spalmato PU, garantisce affidabilità e resistenza. Disponibile in 4 colorazioni fluo brillanti e vivaci.

- Peso: 70 gr
- Tessuto in Nylon Ripstop spalmato PU
- 1 scomparto principale con chiusura a zip
- Misure: 27x13x40 cm



3590 - NERO / LIME



9590 - NERO / BLU



U590 - NERO / ARANCIO



M590 - NERO / VERDE



MARATHON

Codice: **Z1001AN**

Capacità: **10 lt**



TREKKING

Zainetto pratico e funzionale. Ideale per sessioni di running o per escursioni su qualsiasi tipo di terreno. Compatibile con hydro-bag. La fettuccia con clip che funge da fascione è stata resa completamente rimovibile.

- Peso: 260 gr
- Basto ELS (Ergonomic Light System) in poliuretano espanso
- 1 scomparto principale con chiusura a zip
- Diversi scomparti interni porta accessori
- 2 tasche laterali con rete
- Fettuccia con clip che funge da fascione completamente rimovibile
- Compatibile con hydro-bag
- Misure: 20x15x43 cm



0228 - OTTANIO



0580 - GRIGIO



0370 - ROSSO



8236 - ACQUA MARINA
FUCSIA



8324 - CORALLO
MALIBU BLU

ZAINI

X-TRAIL

Codice: **Z10003**
Capacità: **12 lt**



Zainetto molto pratico grazie alla sua pluri-funzionalità. È infatti adatto sia alle escursioni in montagna, che alle sessioni di running o bike. Compatibile con hydro-bag.

- Peso: 560 gr
- Basto ELS (Ergonomic Light System) in poliuretano espanso
- Parte interna del basto alluminizzata per impedire che l'umidità generata dalla hydro-bag possa trasmettersi alla schiena
- Fascione a scomparsa estraibile dalla parte laterale
- Retina porta casco estraibile dalla parte inferiore
- Pratiche tasche e gancetti porta accessori
- Apertura con cerniera a soffietto per aumentarne il volume
- Misure: 21x15x45 cm



0910 - LIME



0601 - ARANCIO

FLASH

Codice: **Z10005** / Capacità: **14 lt**
Codice: **Z20019** / Capacità: **20 lt**



LIFE STYLE

Zainetto per escursioni di basso-medio impegno con spallacci imbottiti. Versatile e dalla comodità estrema. Disponibile nelle due versioni da 14 e 20 lt.

- Peso: 600 gr
- Basto ELS (Ergonomic Light System) in poliuretano espanso
- Fibbie di compressione laterali
- 2 tasche laterali con rete
- 1 tasca frontale con chiusura a zip
- 1 gancio porta accessori
- 1 scomparto principale con chiusura a zip
- Misure: 24x12x39 cm (14 lt) e 26x15x44 cm (20 lt)



0580 - ANTRACITE



0228 - OTTANIO



0370 - ROSSO



5290 - BLU / TURCHESE



TRAVELLER 2.0

Codice: **Z30022A** / Capacità: **30 lt**

Codice: **Z50008A** / Capacità: **50 lt**

Codice: **Z70017A** / Capacità: **70 lt**



LIFE STYLE



Borsone da viaggio polifunzionale, adatto ad ogni occasione, dai lunghi viaggi, alle brevi gite fuori porta, alla palestra, fino alle grandi spedizioni d'esplorazione. Gli spallacci/tracolle imbottiti e rimovibili permettono infatti di utilizzarlo non solo come tradizionale borsone a mano, ma anche come zaino. Realizzato in robusto Nylon 600D (840D sul fondo), al 100% riciclato, risulta impermeabile e altamente resistente all'abrasione e allo sporco, data l'estrema facilità di pulizia dello stesso, oltre che amico dell'ambiente. Ulteriore praticità è data dalla possibilità di richiuderlo completamente su sé stesso all'interno dell'involucro in mesh con cerniera, in modo da facilitarne il trasporto da vuoto. Disponibile nelle tre versioni da 30, 50 e 70 lt.

- Peso: 1,4 kg (50 lt)
- Realizzato in robusto Nylon 600D (840D sul fondo), al 100% riciclato
- Spallacci imbottiti per indossare il borsone come uno zaino
- 1 tasca superiore per accedere al vano principale
- 1 tasca laterale con cerniera per portafogli, telefono e altri oggetti personali
- 1 ampia tasca interna in PVC trasparente per inserire capi umidi o sporchi così da non contaminare il contenuto del vano principale
- Maniglie avvolgenti con chiusura a velcro
- Spazio per tesserino dati personali sul lato
- Richiudibile completamente su sé stesso in involucro in mesh con cerniera
- Misure: 48x36x28 cm (30 lt), 53x37x36 cm (50 lt) e 63x43x35 cm (70 lt)



0110 - GIALLO



0590 - NERO

VELOX

Codice: **Z10007**

Capacità: **12 lt**



TRAIL
RUNNING

Zaino leggero che aderisce bene al corpo. Ideale per le sessioni di running, con cinghia di regolazione che aiuta anche a migliorare la stabilità. Look rivisitato e valorizzato, con l'introduzione di una ulteriore tasca con zip sulla sezione frontale dello zaino e di un fischietto di emergenza.

- Peso: 0,288 gr (6 lt)
- Fibbie di compressione laterali
- 2 fibbie regolabili altezza petto con chiusura a clip
- 4 taschini porta gel/borraccia running
- Tasca con zip sulla sezione frontale dello zaino nella versione 12 lt
- Carta alluminizzata per impedire la trasmissione dell'umidità dell'hydro-bag alla schiena
- Compatibile con hydro-bag



0370 - ROSSO



0210 - AZZURRO



0590 - NERO



ULTRA TRAIL EVO

Codice: **Z00008**
Capacità: **10 lt**



Zaino minimal da Trail-Running ideale per le competizioni medio-lunghe grazie alla sua capacità di carico, che permette al runner di portare con sé snack, bevande energetiche e l'equipaggiamento extra di cui potrebbe aver bisogno nel percorso, senza per questo sacrificare in alcun modo libertà di movimento e minimalità d'ingombro, che rimangono ottimali. Il tessuto estremamente elasticizzato in cui è realizzato garantisce aderenza al corpo e un'ottima adattabilità ad ogni genere di fisico.

- Peso: 185 gr
- Tessuto elasticizzato estremamente confortevole e performante, adattabile ad ogni fisico
- Spallacci in morbida e traspirante rete 3D
- Sistema di chiusura frontale ultra-rapido con cordlock e cordini elastici, che garantisce una regolazione sempre ottimale
- Inserti riflettenti per maggiore visibilità notturna
- Porta bastoncini posteriori in modalità orizzontale
- Ampia tasca posteriore in rete elasticizzata comprimibile per riporre rapidamente l'antivento o altri strati e ampio vano con zip verticale
- Due ampie tasche porta Soft Flask frontali sugli spallacci e due tasche minori per gel, snack o guanti
- Fischietto d'emergenza
- Predisposto per hydrobag
- Misure: 30x46x41 cm



0274 - BLU DENIM

SKYRUN

Codice: **Z00005**
Capacità: **5 lt**



Zaino da Trail-Running estremamente minimal e quindi ideale per le competizioni più brevi, che comunque consente al runner di avere sempre con sé l'attrezzatura e le provviste essenziali, con il vantaggio di un ingombro ed un peso pressoché inesistenti.

- Peso: 230 gr
- Tessuto elasticizzato estremamente confortevole e performante
- Spallacci in morbida e traspirante rete 3D
- Sistema di chiusura frontale ultra-rapido con cordlock e cordini elastici, che garantisce una regolazione sempre ottimale
- Inserti riflettenti per maggiore visibilità notturna
- Porta bastoncini posteriori in modalità orizzontale
- Ampia tasca posteriore in rete elasticizzata comprimibile per riporre rapidamente l'antivento o altri strati e due piccoli vani con zip
- Due ampie tasche porta Soft Flask frontali sugli spallacci e due tasche minori per gel, snack o guanti
- Due piccole tasche con zip sugli spallacci per riporre gli accessori più minuti
- Fischietto d'emergenza
- Misure: 37x41 cm



8590 - NERO / GIALLO

CARRIER

Codice: **Z10025**



Zaino portabebè adatto al trasporto di bambini in grado di stare seduti da soli (oltre i 6 mesi di età) e fino ad un peso massimo di 18 kg. Lo zaino è adatto per le attività del tempo libero, dalle passeggiate più tranquille al trekking, ma non invece per le attività sportive in senso più stretto (ad es: corsa, bici, sci, ecc). È dotato di cintura lombare, cintura pettorale e spallacci regolabili. Il sedile del bambino è regolabile sia in altezza che in larghezza tramite apposite cinghie di regolazione. Lo zaino è inoltre dotato di una copertura antipioggia/parasole per il bambino, regolabile con sistema velcro, e completamente rimovibile tramite astine ad inserimento rapido. È presente un sistema di appoggio dei piedi per il bambino, conformemente ai requisiti di legge. Una pratica sacca porta oggetti dotata di zip è posizionata sotto la seduta del bambino, ciò oltre a una comoda rete porta oggetti sulla parte alta del retro e un porta borraccia laterale. Il trasportino portabebè è testato da TÜV SÜD conformemente allo standard UNI EN 13209-1:2022.

- Peso: 2,5 kg
- Per il trasporto di bambini oltre i 6 mesi di età e fino ad un peso massimo di 18 kg
- Dotato di cintura lombare, cintura pettorale e spallacci regolabili
- Sedile del bambino regolabile sia in altezza che in larghezza
- Dotato di una copertura antipioggia/parasole per il bambino
- Sistema di appoggio dei piedi per il bambino, conformemente ai requisiti di legge
- Rete porta oggetti sulla parte alta del retro e porta borraccia laterale
- Sacca porta oggetti dotata di zip sotto la seduta
- Telaio interno e cavalletto posteriore in alluminio
- Testato da TÜV SÜD conformemente allo standard UNI EN 13209-1:2022
- Misure: 77x38x87,5 cm



3590 - NERO / LIME

NIBBIO ROPE BAG

Codice: **Z00007**



Pratica e versatile sacca porta-corda, adatta tanto all'utilizzo in falesia, quanto come piccolo sacco da recupero, particolarmente utile durante i lavori di apertura o pulizia di vie a più tiri. Realizzata in robusto e durevole Nylon 1000D. La sacca è dotata di comodi spallacci imbottiti, che consentono di indossarla anche come zaino durante gli avvicinamenti più lunghi o impegnativi, ma sganciabili nella estremità inferiore e riponibili a scomparsa all'interno del basto. Ampio telo proteggi-corda all'interno, completamente rimovibile tramite bottoni a pressione. Pratica e rapida chiusura dell'apertura superiore tramite coulisse. Dotato di patelletta protettiva dell'apertura superiore, fissabile tramite gancio in alluminio. Una pratica e robusta zip perimetrale consente di accedere all'interno anche lateralmente, e di raggiungere il materiale posizionato sul fondo o a metà carico, senza dover svuotare l'intero contenuto della sacca. Due robuste asole di fettuccia poste ai lati dell'apertura superiore consentono di appendere la sacca in sosta con grande comodità.

- Peso: 830 gr
- Realizzata in robusto e durevole Nylon 1000D
- Spallacci imbottiti, sganciabili nella estremità inferiore e riponibili all'interno del basto
- Ampio telo proteggi-corda all'interno, rimovibile tramite bottoni a pressione
- Pratica e rapida chiusura dell'apertura superiore tramite coulisse
- Pratica e robusta zip perimetrale consente di accedere all'interno anche lateralmente
- Due robuste asole di fettuccia ai lati dell'apertura superiore per appendere la sacca in sosta
- Misure: 30x20x73 cm



0510 - GRIGIO



SNOW

Codice: **Z30016**

Capacità: **25 lt**



ALPINE

Zaino da Ciaspolata realizzato in robusto Nylon 420D spalmato PU, che risulta essere altamente resistente all'abrasione e idro-repellente. Dotato di sistema porta-ciaspola frontale e laccioli per la piccozza e i bastoncini.

- Peso: 798 gr
- Basto in morbida EVA termoformata per massimo comfort
- Materiale principale in robusto Nylon 420D spalmato PU che risulta essere altamente resistente all'abrasione e idro-repellente
- 1 scomparto principale con chiusura a zip
- 1 tasca porta-oggetti con chiusura a zip
- Sistema Porta-Ciaspola frontale
- Laccioli porta piccozza o bastoncini
- Pratiche tasche con zip sul fascione vita
- Tiranti delle cerniere adatti all'uso con guanti
- Misure: 26x14x47 cm



0601 - ARANCIO



ACCESSORI

Attrezzature per alpinismo, trekking, tempo libero e per tutte le attività outdoor con articoli dedicati alla vita all'aria aperta. Design e scelta dei materiali made in Italy.



BORRACCIA ALU PC



TREKKING

Codice: **A32018 - 750 ml** - Peso: **110 g**
Codice: **A32017 - 1000 ml** - Peso: **135 g**

Package: 750 ml collo da 24pz 6xcol.
1000 ml collo da 24pz 6xcol.

Borraccia realizzata in alluminio con interno vetrificato a norma. Finitura di pregio e particolarmente resistente grazie al Powder Coating e logo inciso al laser. Chiusura con tappo a vite. Include moschettoncino portachiavi.



0111
GIALLO

0228
OTTANIO

BORRACCIA ACCIAIO PC



LIFE STYLE

Codice: **A32043 - 500 ml** - Peso: **290 g**
Codice: **A32044 - 750 ml** - Peso: **415 g**

Package: 500 ml collo da 24pz 6xcol.
750 ml collo da 12pz 6xcol.

Borraccia realizzata in acciaio a 2 strati con tappo sottovuoto. Mantiene il caldo per 12h ed il fresco per 24h. Finitura di pregio e particolarmente resistente grazie al Powder Coating e logo inciso al laser.



0111
GIALLO

0590
NERO

0370
ROSSO

0228
OTTANIO

BORRACCIA TRITAN



TREKKING

Codice: **A32048 - 1000 ml**
Peso: **105 g**

Pratica borraccia in Tritan trasparente con tappo a vite in metallo. Il Tritan è un materiale plastico antiodore e antisapore e totalmente BPA free. L'estrema leggerezza di questa borraccia la rende perfetta da portare con sé in qualsiasi occasione, dal trekking a utilizzi più quotidiani e metropolitani.



0210
AZZURRO

THERMOS ACCIAIO PC



LIFE STYLE

Codice: **A32046 - 1000 ml**
Peso: **535 g**

Thermos realizzato in acciaio a 2 strati con tappo sottovuoto. Mantiene il caldo per 12h ed il fresco per 24h. Finitura di pregio e particolarmente resistente grazie al Powder Coating e logo inciso al laser.



0590
NERO

TAZZA CAMPING



TREKKING

Codice: **A32049 - 300 ml**
Peso: **115 g**

Pratica tazza da campeggio realizzata in acciaio inox, con manico a moschettoncino. Finitura di pregio e particolarmente resistente grazie al Powder Coating e logo inciso al laser.



0111
GIALLO

BASTONE NEW MALOJA

Codice: **A32041**
Misura: **105/130 cm**
Peso: **430 g la coppia**

Bastoncino ripiegabile realizzato in un'ottimale combinazione di pregiata fibra di carbonio 3K nelle 2 sezioni alte e in tutte le giunzioni, e lega di alluminio Ergal 7075 nelle sezioni inferiori, che si traduce nel perfetto compromesso tra leggerezza, flessibilità e resistenza. Dotato di struttura pieghevole, è il bastoncino ideale per una vasta gamma di attività in montagna, incluso il trail running, anche grazie alla sua straordinaria leggerezza (soli 430g la coppia). Il cavetto interno in Dyneema® ad altissima resistenza alla trazione, rivestito in materiale plastico, consente di montare e smontare il bastoncino con facilità e rapidità in ogni situazione. La sezione superiore è dotata di un comodo sistema di bloccaggio con clip in lega di alluminio che consente una rapida e agevole regolazione della lunghezza, con un range h. 105/130cm. Dotato di manopola ergonomica 4 stagioni in eva-grip con lacciolo di facile e rapida regolazione e rondelle intercambiabili per neve e vari tipi di terreno. Lunghezza ripiegato 42cm.



9590 - NERO / BLU



TRAIL
RUNNING

BASTONE NUPTSE

Codice: **A32040**
Misura: **67/135 cm**
Peso: **450 g la coppia**

Bastoncino telescopico per trekking, scialpinismo ed escursionismo realizzato in una sapiente combinazione 50%/50% di fibra di carbonio e fibra di vetro nella sezione superiore e lega di alluminio Ergal 7075 nelle 2 sezioni inferiori, il che lo rende allo stesso tempo ultra-leggero (soli 450g la coppia), robusto, flessibile e compatto. La struttura telescopica a 3 sezioni lo rende richiudibile e regolabile in un range di altezza 67/135cm tramite il nuovo Speed Clamp system di ultima generazione con clip in lega di alluminio e dadi rivettati che permette di ottenere un bloccaggio sempre solido e sicuro sulla misura desiderata. Dotato di manopola ergonomica 4 stagioni in eva-grip con lacciolo di facile e rapida regolazione e rondelle intercambiabili per neve e vari tipi di terreno.



3590 - NERO / LIME



TREKKING

ACCESSORI

BASTONE SELLA

Codice: **A32024**
Misura: **38/115-135 cm**
Peso: **568 g la coppia**

Bastoncino realizzato in lega di alluminio Ergal 7075 con struttura pieghevole che lo rende ideale per una vasta gamma di attività in montagna, incluso il trail running, anche grazie alla sua straordinaria leggerezza (soli 568g la coppia). Il cavetto di acciaio interno, rivestito in materiale plastico, consente di montare e smontare il bastoncino con facilità e rapidità in ogni situazione. La sezione superiore è dotata di un comodo sistema di bloccaggio con clip di alluminio che consente una rapida e agevole regolazione della lunghezza, con un range h. 115/135cm. Dotato di manopola ergonomica 4 stagioni in eva-grip con lacciolo di facile e rapida regolazione e rondelle intercambiabili per neve e vari tipi di terreno. Lunghezza ripiegato 37cm.



8590 - NERO / GIALLO



TRAIL
RUNNING



BASTONE SPLUGA

Codice: **A32003A**
Misura: **110/135 cm**
Peso: **620 g la coppia**



Package: colli 10 pz x col.

Bastoncino da trekking telescopico a 3 sezioni, realizzato in lega di alluminio 6061, regolabile in range di altezza 110/135cm.

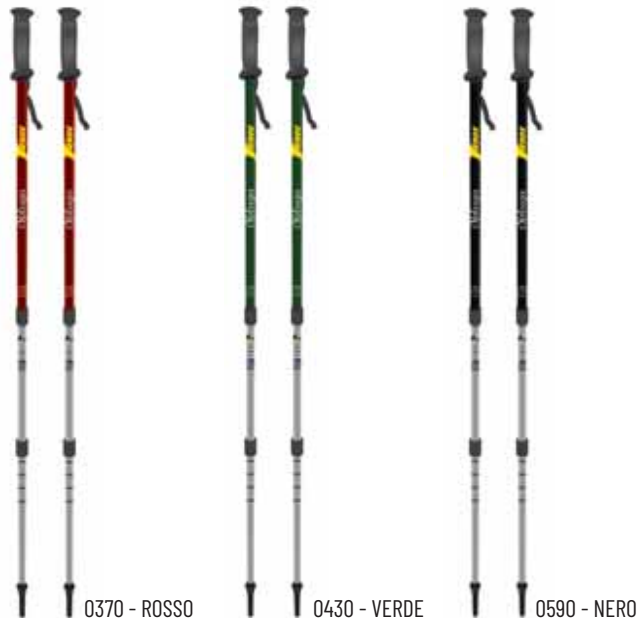

BASTONE FEDAIA

Codice: **A32042**
Misura: **65/135 cm**
Peso: **490 g la coppia**



Bastoncino telescopico per trekking ed escursionismo, leggero e compatto, realizzato in lega di alluminio 6061. Struttura a 3 sezioni con sistema easy-lock di chiusura e regolazione in un range di altezza 65/135cm. Dotato di manopola ergonomica 4 stagioni in eva-grip con lacciolo di facile e rapida regolazione e rondelle intercambiabili per neve e vari tipi di terreno.



8590 - NERO / GIALLO

SET 2 TAPPI BASTONCINI



Codice: **A32050**

Set di 2 tappi di ricambio per bastoncini da trekking.



0590 - NERO

SET 2 RONDELLE TREKKING



Codice: **A32051**

Set di 2 rondelle da trekking per bastoncini.



0590 - NERO

SET 2 RONDELLE NEVE



Codice: **A32052**

Set di 2 rondelle da neve fresca per bastoncini.



0590 - NERO

COPERTA PVC

Codice: **A32004A**
Misura: **130x170 cm**



Package: colli 20 pz x col.

Coperta Pic-Nic con fondo in PVC, richiudibile in maniera pratica e veloce grazie al velcro. 100% poliestere



0430 - VERDE



0601 - ARANCIO

MARSUPIO ETNA

Codice: **A32019**
Peso: **218 g**



Package: colli 10 pz x col.

Marsupio estremamente comodo e capiente. Adatto per sessioni di trekking e running. Offre spazio per tutto l'essenziale: bottiglietta acqua 500ml, antivevento, cellulare, chiavi, frutto, monete. Un vano principale con chiusura a zip, uno secondario con chiusura a zip, due tasche laterali con chiusura a zip e tasca in rete davanti per eventuali capi bagnati ecc. Grafica riflettente.



0590 - NERO



0233 - BLU OCEANO

SACCO LENZUOLO BRIOSCHI

Codice: **S00004**
Misura: **225x75 cm**



Saccolenzuolo pratico e leggero per non farsi mai cogliere impreparati ad una notte in rifugio o in bivacco. Compagno indispensabile per le avventure di più giorni.



0210 - AZZURRO

MARSUPIO AGLOS

Codice: **A32012A**
Peso: **128 g**



Package: colli 20 pz x col.

Marsupio adatto per qualsiasi tipo di esigenza dall'escursionismo alla vita quotidiana. 4 tasche con chiusura a zip, cinturino in vita regolabile 100% poliestere ripstop.



0290 - BLU



0590 - NERO



MARSUPIO VESUVIO

Codice: **A32020**
Peso: **202 g**



Package: colli 10 pz x col.

Leggero, versatile e capiente. Marsupio per attività outdoor con cinturino e vita regolabile. Un vano principale con chiusura a zip e un vano secondario con chiusura a zip. Pannello frontale con fibie di compressione. Grafica riflettente.



0590 - NERO



0233 - BLU OCEANO

RAPTOR 700 USB

Codice: **A21009**
Luce: **700 lumen e 110 mt**
Peso: **78 g**



Lampada frontale ultra-potente ed estremamente leggera, con ricarica USB. Nei suoi soli 78 grammi, racchiude tutta la potenza luminosa di ben 700 lumen, con un fascio di luce che si spinge fino a 110 mt, per illuminare a giorno ogni sentiero, anche nelle condizioni di buio più estreme. Dotata di 1 LED CREE e 1 LED SMD, è inoltre resistente all'acqua secondo lo standard IPX4 e può essere accesa e spenta anche tramite un sensore in grado di rilevare il movimento della mano.



0590 - NERO

STARLIGHT 200 USB

Codice: **A21010**
Luce: **200 lumen e 80 mt**
Peso: **90 g**



Lampada frontale con ricarica USB ideale per affrontare le avventure notturne in sicurezza. 200 lumen di potenza ed un fascio di luce capace di coprire fino a 80mt di distanza. Dotata di 2 led rossi e uno bianco ed un peso ridotto di soli 90g.



0510 - GRIGIO

KRIPTON 200

Codice: **A21005**
Luce: **200 lumen e 70 mt**
Peso: **53 g**



Lampada frontale ideale per affrontare le avventure notturne in sicurezza. 200 lumen di potenza ed un fascio di luce capace di coprire fino a 70mt di distanza. Dotata di 2 led rossi e uno bianco. 3 batterie AAA incluse nella confezione.



0111 - GIALLO

CAPPELLINO FINALE



Codice: **X05001**
Taglia: **unica**

Cappellino con visiera in due colorazioni trendy e una più istituzionale. Ideale tanto in ambiente outdoor quando il sole si fa sentire, quanto per il tempo libero in ambiente metropolitano, per essere sempre alla moda sfoggiando un look sportivo ma di tendenza.



CAPPELLINO RUNNING



Codice: **X05004**
Taglia: **unica**

Cappellino morbido e destrutturato, ultra-leggero e realizzato con materiali traspiranti, tutte caratteristiche che lo rendono ideale per ogni sessione di corsa. Gli inserti rifrangenti assicurano l'individuabilità durante le sessioni notturne.



CAPPELLINO MILANO



Codice: **X05005**
Taglia: **unica**

Cappellino morbido, realizzato in Nylon ultra-leggero traforato per massima traspirabilità e comfort d'utilizzo. Con la sua pratica chiusura a clip regolabile, è l'ideale tanto per utilizzi in montagna, quanto in ambiti più casual e cittadini.



VERTICAL



Codice: **Z00003**
Taglia: **unica**
Peso: **132 g**

Pratica cintura con porta borraccia con elastico contenitivo e tasca porta oggetti con zip. La regolabilità del sistema di chiusura con fibbia e velcro rende la cintura adatta ad ogni tipo di fisicità.



NORWAY BERRETTO



LIFE STYLE

Codice: **M04006**

Taglia: **unica**

Morbidissima e calda berretta con pon pon, foderata con soffice e piacevole furry nella fascia fronte-orecchie in modo da garantire protezione e calore anche nelle giornate più fredde. Disponibile in tre colorazioni estremamente vivaci e giovanili.



6370
ROSSO / LAMPONE



0912
VERDE ACIDO



5271
MYKONOS BLU / GIALLO

SWEDEN BERRETTO



LIFE STYLE

Codice: **M04005**

Taglia: **unica**

Calda e spessa berretta dal look classico e allo stesso tempo moderno, caratterizzata da una vestibilità aderente ed estremamente fasciante che la rende ideale da indossare anche sotto al casco da arrampicata. Foderata con morbido e caldo pile nella fascia fronte-orecchie, è ideale tanto per le attività outdoor quanto per l'uso cittadino nelle giornate più fredde.



0290
BLU



0909
ORO

ICELAND FASCIA



LIFE STYLE

Codice: **M04007**

Taglia: **unica**

Calda e spessa fascia dal look modaiolo e vivace per tenere al caldo fronte e orecchie nelle fredde giornate invernali in montagna e città, senza rinunciare allo stile. Foderata con morbido e caldo pile.



0290
BLU / GOLD



M408
BIANCO / LILLA

FINLAND FASCIA



TREKKING

Codice: **M04008**

Taglia: **unica**

Calda fascia dal look essenziale e sportivo foderata con morbido pile e caratterizzata da uno spessore ridotto che la rende ideale per l'utilizzo con il casco da arrampicata.



0472
VERDE TIMO



0290
BLU

PORTA MAGNESITE MULTIPITCH



Codice: **A32031**
Taglia: **unica**

Sacchetto porta magnesite dalla forma ergonomica e leggermente affusolata, con ampia apertura e bordatura semi-rigida per la massima facilità di accesso alla magnesite. Dotato di cordino apribile anche con una sola mano, chiusura in tessuto per prevenire qualunque fuoriuscita occasionale della polvere, asola porta spazzolino elasticizzata e una pratica tasca con zip nella parte posteriore, utilissima per riporre il telefono o la relazione. Disponibile in una colorazione fresca e vivace e impreziosito da una grafica pure climbing.



9265
BLU INDACO / VERDE BRILLANTE

C601
ARANCIO / GIALLO

DRY BAG



Codice: **A32028**
Capacità: **13 - 8 - 5 - 3 lt**

Pratici sacchetti a chiusura ermetica tramite sistema roll-top ideali per mantenere asciutti abiti, attrezzatura o articoli di elettronica anche nelle condizioni atmosferiche più avverse. Allo stesso modo possono essere utilizzati per isolare indumenti ormai bagnati dal resto dell'equipaggiamento oppure, se riempiti d'aria, persino come cuscino d'emergenza. Venduti in comodo pack assortito da quattro sacchetti colorati rispettivamente da 13,8,5 e 3 litri.



0998

BANDANA ANDE



Codice: **M04004**
Taglia: **unica**

Bandana buff multifunzione utilizzabile come fascia, scaldacollo o sottocasco, realizzata in tessuto di poliestere elasticizzato.



0912 - VERDE ACIDO



0810 - PAPAYA



0349 - ROSA PARADISO



8590 - NERO / GIALLO

ACCESSORI



FASCIA RUNNING ANDE

Codice: **M04003**

Taglia: **unica**

Fascia da running realizzata in tessuto di poliestere elasticizzato, ideale per le sessioni di corsa tanto nelle giornate più calde, quale indispensabile tergi-sudore, quanto in quelle più fredde per fornire protezione dal vento alla zona fronte-orecchie.



RONDINARA AUTO

Codice: **T00003**

Peso: **2,1 kg**

Dimensioni: **215x210x115 cm**



Tenda da spiaggia semi-aperta per le gite in famiglia al mare o al lago. Consente sia di offrire riparo dal sole che di proteggersi dal vento. Ampio fondo con estensione frontale, ottimale sia per sdraiarsi che per proteggere borse, vestiti e alimenti dalla sabbia. Il sistema di apertura "ombrella" automatico a molla con cordino rende montaggio e smontaggio rapidi ed intuitivi, senza dover assemblare e inserire alcuna paleria. In pochi secondi, anche una sola persona sarà in grado di rendere la tenda pronta all'uso. Ribaltando e fissando tramite pratici gancini l'estensione frontale, l'ingresso può essere completamente chiuso, per una protezione totale dagli elementi o per una maggiore privacy. Pratica sacca da trasporto con istruzioni di apertura all'interno.

- Materiale principale: Poliestere Oxford 150D spalmato PU 1500 mm
- Mesh: Mesh B4
- Fondo: Poliestere Oxford 150D spalmato PU 1500 mm
- Paleria: Fibra di vetro da 7.9 mm con sistema di apertura/chiusura rapida automatico
- Picchetti: Picchetti in acciaio 4x20
- Stoccaggio: sacca con istruzioni di montaggio
- Cuciture nastrate: NO



0349 - ROSA PARADISO



0219 - BLU ATOLLO



0286 - BLU



0810 - PAPAYA



0912 - VERDE ACIDO



8590 - NERO / GIALLO



0210 - AZZURRO



CORTINA 2

Codice: **T00004**

Peso: **3,8 kg**

Dimensioni: **50+150+50x200x130 cm (2 persone)**



TREKKING

Tenda da campeggio automatica da 2 persone con sovratelo incorporato. Il sistema di apertura "ombrello" automatico a molla rende montaggio e smontaggio rapidi ed intuitivi, senza dover assemblare e inserire alcuna paleria. In pochi secondi, anche una sola persona sarà in grado di rendere la tenda pronta all'uso. Dotata di due ampi absidi esterni in corrispondenza dei due ingressi, dove poter riporre scarpe, zaini e attrezzatura varia, e di due pratiche finestre per aumentare ulteriormente l'aerazione. Le due finestre e i due ingressi sono dotati di retina per protezione da zanzare e altri insetti. Pratica sacca da trasporto con manici e istruzioni di apertura all'interno.

- Sovratelo: Poliestere Oxford 150D spalmato PU 1500 mm
- Telo interno: Poliestere traspirante 190T
- Mesh: Mesh B4
- Fondo: Poliestere Oxford 150D spalmato PU 1500 mm
- Paleria: Fibra di vetro da 8.5mm con sistema di apertura/chiusura rapida automatico
- Picchetti: Picchetti in acciaio 4x20
- Stoccaggio: sacca con istruzioni di montaggio
- Cuciture nastrate: Sì, sia nel sovratelo che nel fondo



0910 - LIME

CORTINA 3

Codice: **T00005**

Peso: **4,1 kg**

Dimensioni: **50+200+50x200x135 cm (3 persone)**



TREKKING

Tenda da campeggio automatica da 3 persone con sovratelo incorporato. Il sistema di apertura "ombrello" automatico a molla rende montaggio e smontaggio rapidi ed intuitivi, senza dover assemblare e inserire alcuna paleria. In pochi secondi, anche una sola persona sarà in grado di rendere la tenda pronta all'uso. Dotata di due ampi absidi esterni in corrispondenza dei due ingressi, dove poter riporre scarpe, zaini e attrezzatura varia, e di due pratiche finestre per aumentare ulteriormente l'aerazione. Le due finestre e i due ingressi sono dotati di retina per protezione da zanzare e altri insetti. Pratica sacca da trasporto con manici e istruzioni di apertura all'interno.

- Sovratelo: Poliestere Oxford 150D spalmato PU 1500 mm
- Telo interno: Poliestere traspirante 190T
- Mesh: Mesh B4
- Fondo: Poliestere Oxford 150D spalmato PU 1500 mm
- Paleria: Fibra di vetro da 8.5mm con sistema di apertura/chiusura rapida automatico
- Picchetti: Picchetti in acciaio 4x20
- Stoccaggio: sacca con istruzioni di montaggio
- Cuciture nastrate: Sì, sia nel sovratelo che nel fondo



0910 - LIME

SPIDER

Codice: **S00009**

Peso: **1 kg**

Dimensioni: **200x75x51 cm (43x17x17 cm chiuso)**

Sacco a pelo a mummia con cappuccio, con imbottitura in piuma d'oca 90% 400g (F.P. 550) e materiale esterno in resistente Nylon Ripstop 280T, adatto a temperature comprese tra i -15 e i 5 gradi. Dotato di pratica sacca da trasporto.

- Materiale interno: TC COTTON
- Temperature: Extreme -15°
Limit 0°
Comfort 5°



TREKKING

OUTDOOR

Codice: **S00008**

Peso: **1,3 kg**

Dimensioni: **230x80x50 cm (37x19x19 cm chiuso)**

Sacco a pelo a mummia con cappuccio, adatto a temperature comprese tra i 5 e i 15 gradi. Dotato di pratica sacca da trasporto.

- Materiale esterno: Nylon 170T
- Materiale interno: TC COTTON
- Imbottitura: Fibre sintetiche 200 g
- Temperature: Extreme 5°
Limit 10°
Comfort 15°



TREKKING

RANGER

Codice: **S00005**

Peso: **1 kg**

Dimensioni: **190x75 cm (35x18x18 cm chiuso)**

Sacco a pelo rettangolare a coperta senza cappuccio, adatto a temperature relativamente miti, comprese tra i 10 e i 20 gradi. Dotato di pratica sacca da trasporto.



- Materiale esterno: Poliestere 170T
- Materiale interno: TC COTTON
- Imbottitura: Fibre sintetiche 150 g
- Temperature: Extreme 10°
Limit 15°
Comfort 20°



TREKKING

FAST

Codice: **S00006**

Peso: **1,2 kg**

Dimensioni: **225x75 cm (37x19x19 cm chiuso)**

Sacco a pelo rettangolare a coperta con cappuccio, adatto a temperature comprese tra i 5 e i 15 gradi. Dotato di pratica sacca da trasporto.



- Materiale esterno: Nylon 170T
- Materiale interno: TC COTTON
- Imbottitura: Fibre sintetiche 200 g
- Temperature: Extreme 5°
Limit 10°
Comfort 15°



TREKKING

TOUR MAT

Codice: **A10001**

Peso: **0,25 kg**

Dimensioni: **180x50x0,8 cm**



TREKKING

Pratico e compatto materassino da campeggio in morbida EVA, con fondo alluminizzato per garantire protezione dall'umidità del terreno e maggior durabilità. Adatto tanto al campeggio tradizionale, quanto alle spedizioni alpinistiche e alle quotidiane pratiche di allenamento, esercizio e yoga. Dotato di pratico sistema elastico di chiusura e trasporto.



0210 - AZZURRO







ABBIGLIAMENTO

La scelta dei materiali innovativi e di qualità uniti a brevetti consolidati, è la base della realizzazione di capi in grado di soddisfare le esigenze di chi vuole vivere la montagna 365 giorni all'anno. Design e scelta dei materiali made in Italy.

LE NOSTRE TECNOLOGIE

THERMORE®

Imbottitura EVOdown® 80 gr, riciclata al 100% da bottiglie pet e quindi totalmente sostenibile.

Ispirato alla morbidezza ed alla voluminosità della piuma, garantendo performance, durevolezza, calore diffuso e costante in tutta l'area del capo.

Touch morbido e confortevole da indossare, facile manutenzione.

Thermore®



RECYCLED



WARM



EASY
MAINTENANCE

SORONA® AURA

Imbottitura sintetica realizzata in polimero parzialmente vegetale by Sorona®.

Touch morbido, confortevole da indossare e facile da mantenere. Ingombro ridotto e massima espressione del rapporto calore/traspirabilità.

**SORONA®
AURA**



WARM



BREATHABLE



EASY
MAINTENANCE

LANA MERINO

Le proprietà naturali e funzionali della lana merino sono determinate dalla struttura delle sue fibre, che si presentano fini, morbide ed elastiche.

Un capo realizzato in lana merino offre pertanto caratteristiche tecniche ottimali per abbigliamento destinato all'ambito outdoor:

- Touch morbido e confortevole a contatto con la pelle, non irrita
- Fresca e traspirante nelle giornate più calde
- Ottimo isolante e calda nelle stagioni più fredde
- Riduzione dei cattivi odori durante attività sportiva



ALL WEATHER



BREATHABLE



SOFT
COMFORTABLE



QUICK DRY



MACHINE
WASHABLE



STATIC FREE

GRAPHENE

Il GRAPHENE è un materiale innovativo che rivoluziona il mondo dell'abbigliamento per un'esperienza d'uso migliorata: resistenza, comfort e tecnologia all'avanguardia per i tuoi momenti più attivi.

Con la sua struttura esagonale a nido d'ape, questo ultrasottile e flessibile materiale offre straordinarie proprietà tecniche:

- **Termoregolazione e Traspirabilità:** mantiene la temperatura corporea stabile, disperdendo il calore in eccesso durante l'attività fisica e trattenendolo nei climi freddi. Questo garantisce un comfort ottimale in ogni condizione.
- **Proprietà Antibatteriche e Anti-odore:** grazie alla sua naturale azione batteriostatica, il grafene inibisce la proliferazione di batteri responsabili dei cattivi odori. Ideale per chi pratica sport intensi, assicura freschezza e igiene.
- **Antistatico:** la capacità del grafene di condurre cariche elettriche consente di disperdere l'elettricità statica, eliminando fastidiose scosse elettriche tipiche dei tessuti sintetici.

GRAPHENE
used by **ANDE**



TERMOREGULATION



ANTIBACTERIAL



STATIC FREE





TRASPIRANTE
BREATHABLE
15.000 g/m² 24

IMPERMEABILE
WATER PROOF
15.000MM

ANTIVENTO
WIND PROOF



CUCITURE NASTRATE
TAPED SEAMS

ANDE MEN'S COLORS

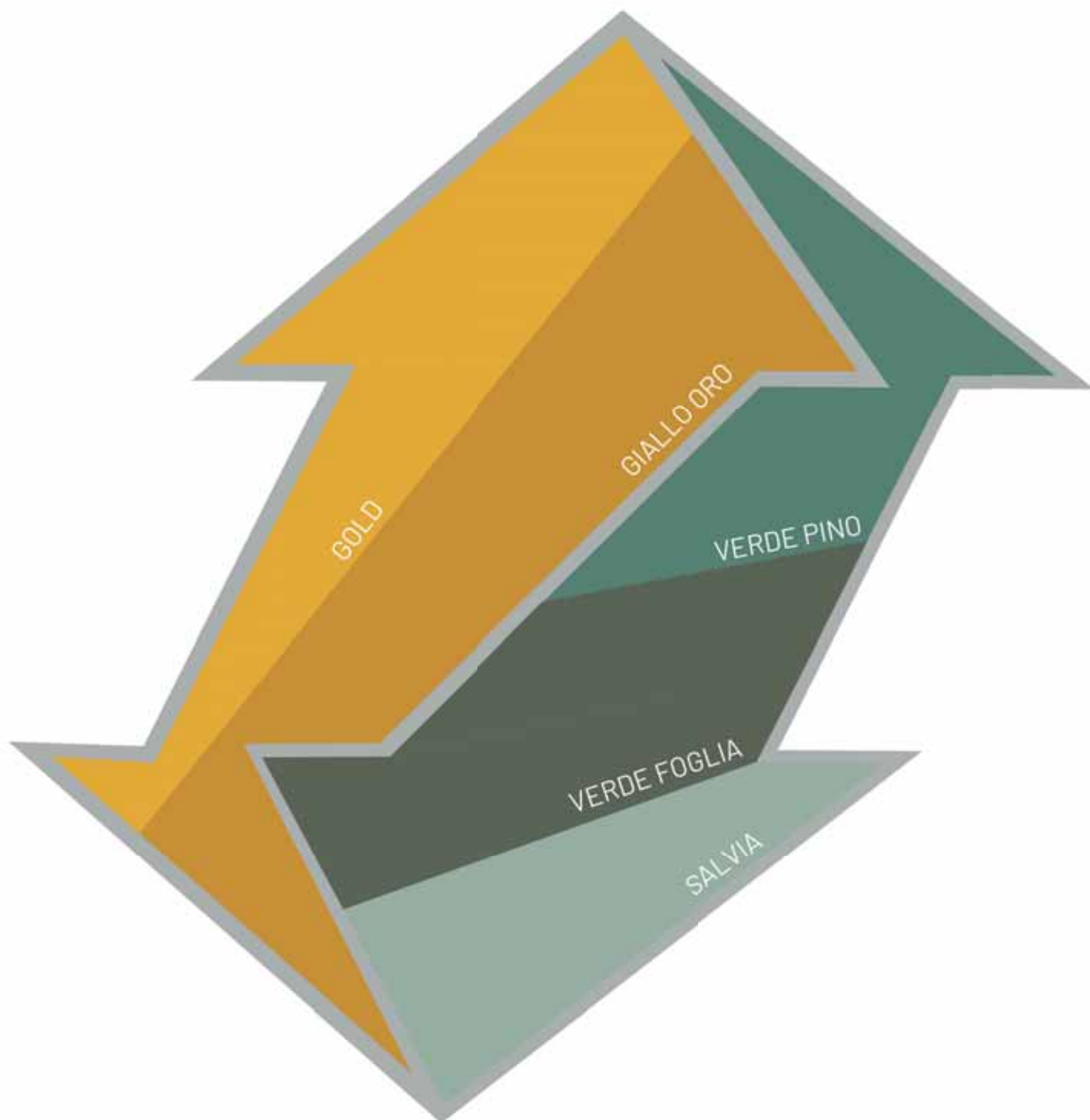

ANDE MEN'S COLORS



ABBIGLIAMENTO UOMO

ANDE MEN'S COLORS

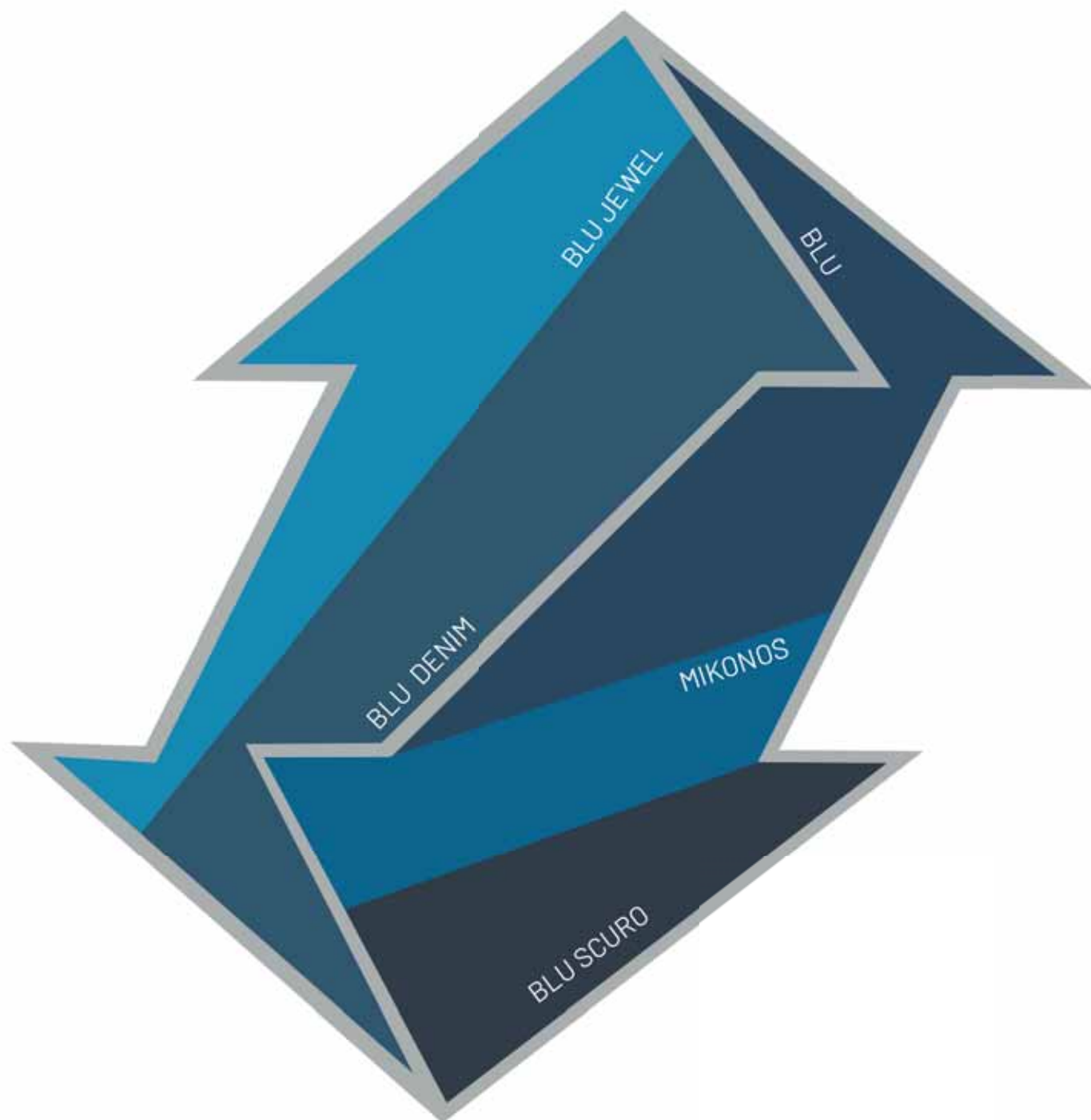

ANDE MEN'S COLORS



BALTORO JKT



ARABIA JKT



PRESENA FLEECE



FALCADE PANT



MISURINA JKT



ZEBRU' FLEECE



COLFOSCO T-SHIRT



CONTACT JKT

NEW PORDOI FLEECE



FURKA PANT



ABBIGLIAMENTO UOMO

ANDE MEN'S COLORS

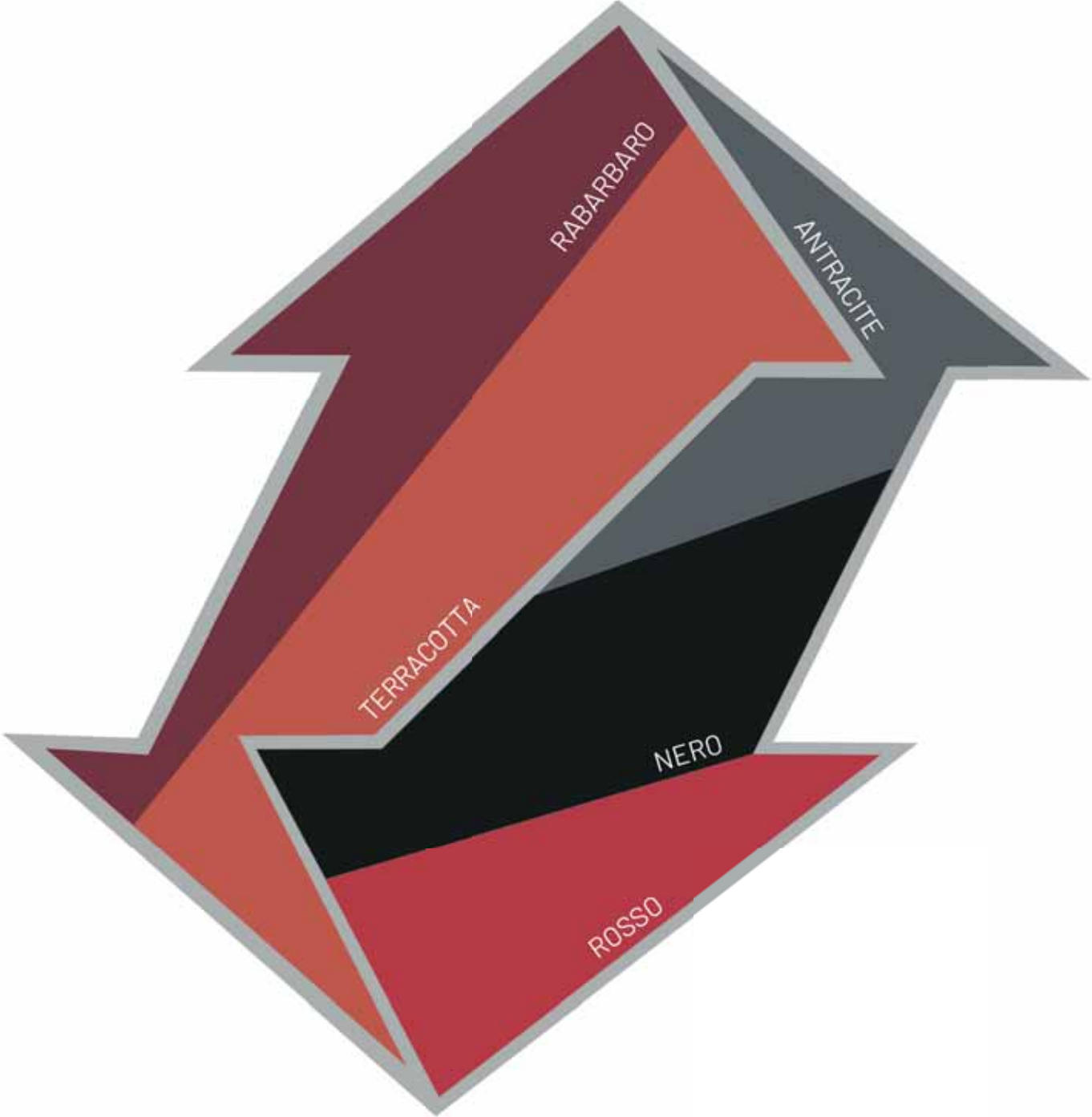

ANDE MEN'S COLORS

NEW ALPAMAYO FLEECE



SOLLEDER JKT



SORAPIS JKT



FALCADE PANT



ALAGNA 2.0 JKT



MOIAZZA PANT

JUPITER FLEECE



NEW SPEED T-SHIRT



ALAGNA PANT



RUNNING JKT



ABBIGLIAMENTO UOMO

ALAGNA 2.0 JKT

Codice: **M21005**
Taglie: **S-XXL**



ALAGNA 2.0 JKT è il guscio tecnico della linea Alpine di Ande, progettato in collaborazione con gli alpinisti della spedizione in Patagonia "EGGER 2022", sponsorizzata da ANDE. Questa giacca combina tutte le caratteristiche tecniche essenziali per le attività outdoor invernali come alpinismo, sci alpinismo e arrampicata su ghiaccio. Realizzata in tessuto a tre strati di poliestere, garantisce impermeabilità, traspirabilità e protezione dal vento. Il cappuccio fisso, dotato di visiera, doppia regolazione e collo rialzato, assicura una protezione ottimale anche nelle condizioni più estreme. Le cerniere sotto le braccia, progettate per migliorare la ventilazione durante le attività ad alta intensità, sono facilmente apribili anche con i guanti grazie a pratici puller ergonomici. I polsini sono regolabili con flap in velcro, mentre le due zip anteriori sono posizionate strategicamente per consentire un accesso facile alle tasche anche quando si indossa un'imbracatura. Internamente, la giacca presenta una ghetta elasticizzata, regolabile e removibile, che, insieme alla coulisse sul fondo, offre una vestibilità ideale, massima protezione e riduzione della dispersione del calore. La tasca porta ski pass, posizionata sulla manica sinistra, aggiunge praticità. Tutte le zip della giacca sono impermeabili e le cuciture sono termonastrate, per garantire un'elevata resistenza agli agenti atmosferici.

- Tessuto 1: 100% Poliestere 3 strati
- Impermeabilità: 15000 mm H₂O
- Traspirabilità: 15000 g/m²/24h
- Cappuccio fisso con visiera e doppia regolazione
- Due tasche anteriori con chiusura a zip
- Zip di aerazione sotto le braccia
- Zip waterproof e cuciture termonastrate
- Polsini facilmente regolabili grazie a comode e pratiche flap con velcro
- Ghetta interna e coulisse regolabile a fondo busto



5359 - RABBARO / TERRACOTTA



3446 - VERDE FOGLIA / VERDE PALMA

PIEVE JKT

Codice: **M21008**
Taglie: **S-XXL**



Pieve è il guscio tecnico a due strati della linea Alpine, progettato per garantire massimo comfort ed elevate prestazioni durante attività come alpinismo, trekking o escursioni in quota. Realizzata in poliestere elasticizzato a due strati con tecnologia "4-way stretch", sinonimo di comodità, questa giacca unisce impermeabilità (10.000 mm H₂O), traspirabilità (10.000 g/m²/24h) e protezione dal vento. Il cappuccio fisso, con visiera e regolabile mediante coulisse, assicura la massima protezione in ogni condizione. I polsini sono regolabili grazie a flap con velcro, comodi e pratici da utilizzare. Le due tasche anteriori sono posizionate in modo strategico per garantire un facile accesso anche indossando un'imbracatura. Sul fondo della giacca è presente una coulisse che ottimizza la vestibilità, migliorando protezione e isolamento termico. Tutte le zip sono impermeabili e le cuciture termonastrate, offrendo un'elevata resistenza agli agenti atmosferici.

- Tessuto: 100% Poliestere 2 strati, 4way stretch
- Impermeabilità: 10000 mm H₂O
- Traspirabilità: 10000 g/m²/24h
- Cappuccio fisso con visiera
- Tre tasche anteriori con zip termosaldate
- Polsini elasticizzati
- Coulisse regolabile a fondo busto



0590 - NERO



ANDE JKT

Codice: **M23018**

Taglie: **S-XXL**



Realizzato in calda, confortevole e traspirante piuma 90/10, ANDE è il piumino della nostra collezione che presenta i dettagli tecnici necessari per accompagnarti nelle tue avventure outdoor. Infatti, il Nylon utilizzato è stato trattato per rendere il tessuto idrorepellente, offrendo resistenza alle intemperie e proteggendo la piuma dall'umidità (trattamento DWR). Dotata di cappuccio fisso con visiera, lycra avvolgente per favorire un miglior avvolgimento al capo e collo rialzato per garantire protezione anche durante le condizioni più avverse. Le zip anteriori sono state studiate e posizionate per facilitare e favorire l'accesso alle tasche anche indossando l'imbracatura. Il piumino è richiudibile su se stesso avvolgendolo nella tasca presente internamente "Packable Jacket".

- Tessuto: 100% Nylon con trattamento DWR, 5000 mm H₂O, 3000 g/m²/24h
- Imbottitura: Piuma 90/10, 150 gr - tg L
- Cappuccio fisso con visiera e lycra avvolgente
- Tasche anteriori con chiusura a zip compatibili con imbracatura
- Polsini in lycra e coulisse regolabile a fondo busto
- Zip centrale con doppio cursore



9721 - TERRACOTTA / NERO



1911 - LIME SPRING / NERO

H590 - NERO / ANTRACITE

SCOTONI JKT

Codice: **M23020**

Taglie: **S-XXL**



Il piumino più caldo della nostra collezione. Realizzato in piuma 90/10, è ideale per affrontare le attività outdoor anche con temperature rigide. SCOTONI è quindi una giacca estremamente versatile, adatta a diversi contesti: dalla giornata in falesia all'attività alpinistica. Esternamente realizzato in Nylon miniripstop ed inserti in Nylon con struttura antitaglio posizionato nelle zone con maggiori sollecitazioni: il tessuto offre elevata robustezza, resistenza a strappi ed abrasioni. Dotata di cappuccio strutturato internamente con lycra avvolgente per garantire protezione anche durante le condizioni più avverse; coulisse al fondo e polsini elasticizzati per miglior protezione dal freddo. Il design moderno e funzionale rende SCOTONI un capo sportivo ideale da utilizzare anche nelle giornate più fredde in città.

- Tessuto 1: 100% Nylon mini ripstop 400 T
- Tessuto 2: Nylon con struttura antiabrasione
- Imbottitura: Piuma 90/10, 150 gr - tg L
- Cappuccio fisso
- Due tasche anteriori con chiusura a zip
- Polsini elasticizzati e coulisse regolabile a fondo busto
- Zip centrale con doppio cursore



9274 - BLU DENIM / NERO



0590
NERO

9721
TERRACOTTA / NERO

9359
RABBARO / NERO

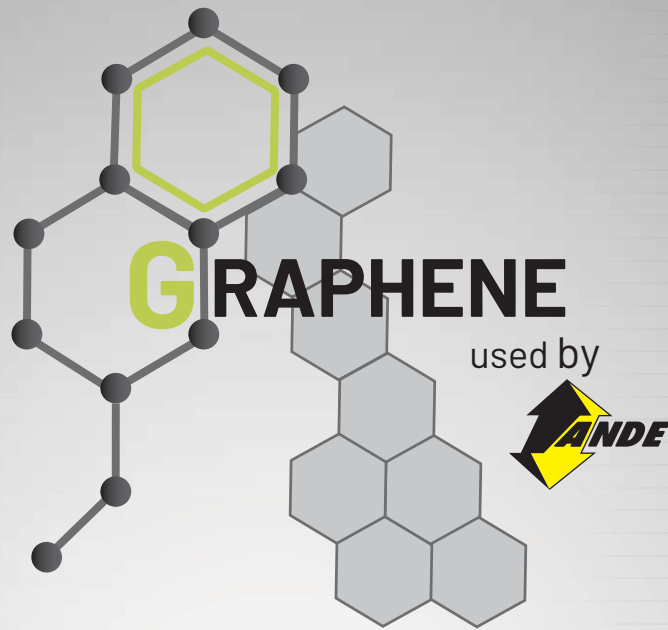

Il GRAPHENE, è un materiale innovativo che rivoluziona il mondo dell'abbigliamento, per un'esperienza d'uso migliorata: resistenza, comfort e tecnologia all'avanguardia per i tuoi momenti più attivi. Con la sua struttura esagonale a nido d'ape, questo ultrasottile e flessibile materiale offre straordinarie proprietà tecniche:



Termoregolazione e Traspirabilità: Mantiene la temperatura corporea stabile, disperdendo il calore in eccesso durante l'attività fisica e trattenendolo nei climi freddi. Questo garantisce un comfort ottimale in ogni condizione.



Proprietà Antibatteriche e Anti-odore: Grazie alla sua naturale azione batteriostatica, il grafene inibisce la proliferazione di batteri responsabili dei cattivi odori. Ideale per chi pratica sport intensi, assicura freschezza e igiene.



Antistatico: La capacità del grafene di condurre cariche elettriche consente di disperdere l'elettricità statica, eliminando fastidiose scosse elettriche tipiche dei tessuti sintetici.

SOLLEDER JKT

Codice: **M25021**
Taglie: **S-XXL**

SORONA
AURA

GRAPHENE



ALPINE

SOLLEDER, nuova giacca della linea Alpine studiata nei minimi dettagli necessari per garantire un mix ideale tra calore, traspirabilità e ingombro limitato. Il tessuto esterno è composto da poliestere arricchito con Graphene, materiale innovativo che con la sua struttura esagonale a nido d'ape offre proprietà tecniche straordinarie come termoregolazione e traspirabilità, antibatteriche ed anti-odore. L'imbottitura è realizzata in Sorona® Aura, polimero parzialmente vegetale, consente di ottenere una buona comprimibilità della giacca all'interno del proprio sacchetto riducendone l'ingombro durante il trasporto nello zaino, touch morbido e confortevole e massima espressione del rapporto calore/traspirabilità. Traspirabilità e massima libertà di movimento sono assicurati dalla presenza di Power Stretch, tessuto elasticizzato presente sui fianchi e sotto le braccia. Dotata di cappuccio fisso e avvolgente grazie alla lycra presente sul bordo, zip anteriori posizionate per facilitare l'utilizzo delle tasche anche indossando l'imbracatura. Polsini realizzati in lycra con taglio per inserto del pollice, copertura effetto guanto.

- Tessuto 1: 97% Poliestere - 3% Graphene
- Tessuto 2: Power Stretch (90% PL + 10% EA), 250 gr
- Imbottitura: Sorona® Aura, 200 gr
- Cappuccio fisso avvolgente
- Tasche anteriori con chiusura a zip compatibili con imbracatura
- Polsini e fondo giacca in lycra
- Zip centrale con doppio cursore



9721 - TERRACOTTA / NERO



8446 - VERDE FOGLIA / NERO

9131 - GIALLO ORO / NERO

BALTORO JKT

Codice: **M21027**
Taglie: **S-3XL**

Thermore®



ALPINE

Giacca impermeabile imbottita pensata per attività outdoor, sci e tempo libero in clima freddo. Realizzata in tessuto Nylon mini ripstop 2 strati impermeabile con trattamento DWR (Durable Water Repellent) che favorisce la protezione e l'isolamento dell'imbottitura dall'umidità in caso di giornate piovose o utilizzo in ambiente nevoso. Internamente imbottitura Thermore® EVOdown® 170 gr. Prodotto 100% riciclato da bottiglie pet e quindi totalmente sostenibile, è ispirato alla morbidezza ed alla voluminosità della piuma, garantendo performance, durezza, calore diffuso e costante in tutta l'area del capo. Touch morbido e confortevole da indossare, facile manutenzione. Sulla porzione del dorso è presente una fodera in pile nido d'ape per garantire ulteriore comfort e calore. Il cappuccio, strutturato con visiera e lycra avvolgente per garantire protezione anche durante le condizioni più avverse, presenta internamente un rivestimento in maglina termica. Coulisce a fondo busto e polsini facilmente regolabili grazie a comode e pratiche flap con velcro.

- Tessuto: 100% Nylon mini ripstop 2 strati, 5000 mm H₂O con trattamento DWR
- Imbottitura: EVOdown® Thermore® 170 gr
- Cappuccio fisso con visiera e lycra avvolgente
- Tre tasche anteriori con chiusura a zip
- Tasca interna con chiusura a zip
- Polsini regolabili grazie a comode e pratiche flap con velcro e coulisce regolabile a fondo busto



1911 - LIME SPRING / NERO



C580 - ANTRACITE / NERO

8271 - MYKONOS BLU / NERO



AGNER JKT

Codice: **M25011**

Taglie: **S-XXL**

Thermore



ALPINE

Pensata e realizzata grazie alla collaborazione degli Ambassador Ande, AGNER è una giacca che accontenta tutti i requisiti tecnici necessari per affrontare le attività outdoor invernali in sicurezza e comodità. Studiata nei minimi dettagli, garantisce un ottimo compromesso tra calore, traspirabilità e leggerezza; look sportivo ma sobrio che rende AGNER ideale per essere utilizzata anche nelle giornate più fredde in città. Imbottitura Thermore® EVOdown® 170 gr. Prodotto 100% riciclato da bottiglie pet e quindi totalmente sostenibile, è ispirato alla morbidezza ed alla voluminosità della piuma, garantendo performance, durevolezza, calore diffuso e costante in tutta l'area del capo. Touch morbido e confortevole da indossare, facile manutenzione. Esternamente Nylon mini ripstop 2 strati impermeabile e Nylon 380 T, entrambi con trattamento DWR (Durable Water Repellent) che favorisce la protezione e l'isolamento dell'imbottitura dall'umidità in caso di giornate di pioggia o con la neve. Dotata di cappuccio con visiera e lycra avvolgente per garantire protezione anche durante le condizioni più avverse. Le due zip frontali sono state posizionate per facilitare e favorire l'accesso alle tasche anche indossando l'imbracatura.

- Tessuto 1: 100% Nylon mini ripstop 2 strati, 5000 mm H₂O con trattamento DWR
- Tessuto 2: Nylon 380 T con trattamento DWR
- Imbottitura: EVOdown® Thermore® 170 gr
- Cappuccio fisso con visiera e lycra avvolgente
- Due tasche anteriori con chiusura a zip
- Bordature in lycra e coulisse regolabile a fondo busto
- Zip centrale con doppio cursore



8271 - TERRACOTTA / ANTRACITE



9271 - MYKONOS BLU / ANTRACITE

H590 - NERO / ANTRACITE

NEW STORM JKT

Codice: **M25019**

Taglie: **S-3XL**



TREKKING

Pensata per essere una giacca versatile, ideale da utilizzare durante attività outdoor invernali o nella quotidianità. Il calore e la traspirabilità sono garantiti dall'imbottitura sintetica Holofiber, di facile manutenzione. Esternamente Nylon ripstop 300T impermeabile. Dotata di zip waterproof e cappuccio fisso regolabile con coulisse per garantire protezione anche durante le condizioni più avverse. Sulla manica sinistra presenta taschino porta skipass.

- Tessuto: 100% Poliestere mini ripstop 400T
- Impermeabilità: 5000 mm H₂O
- Traspirabilità: 3000 g/m²/24h
- Imbottitura: sintetica Holofiber, 120 gr
- Cappuccio fisso e regolabile mediante coulisse
- Tre tasche anteriori con chiusura a zip impermeabili
- Taschino porta skipass manica sinistra



0274 - BLU DENIM



0359 - RABARBARO

0590 - NERO

ARABBA JKT

Codice: **M25020**

Taglie: **S-3XL**



LIFE STYLE

Giacca calda, traspirante e versatile, realizzata con imbottitura fake down soffice e di facile manutenzione. Look semplice e sportivo che rende ARABBA un capo ideale da indossare per facili e brevi escursioni o nelle fredde giornate cittadine.

- Tessuto: 100% Nylon 380T
- Imbottitura: sintetica Holofiber, 200 gr
- Due tasche anteriori con chiusura a zip
- Bordature in lycra



0274 - BLU DENIM



0721 - TERRACOTTA

0446 - VERDE FOGLIA



0590 - NERO

MISURINA JKT

Codice: **M25018**

Taglie: **S-3XL**



LIFE STYLE

Giacca reversibile ottima da indossare per facili e brevi passeggiate o nelle fredde giornate cittadine. Look modaiolo grazie alla combinazione di tessuti e colorazioni proposte. Calore e traspirabilità garantiti dall'imbottitura sintetica Holofiber, di facile manutenzione. Dotata di cappuccio fisso, due tasche anteriori con zip, polsini e fondo busto rifiniti con lycra per maggior protezione e massima libertà di movimento.

- Tessuto: 100% Nylon 380T
- Imbottitura: sintetica Holofiber, 160 gr
- Cappuccio fisso con bordo in lycra
- Due tasche anteriori con chiusura a zip in entrambi i versi
- Bordature in lycra



7428 - SALVIA / VERDE PINO



1909

GOLD / ANTRACITE

H590

NERO / ANTRACITE

H510

GRIGIO / BLU



PILA JKT

Codice: **M25017**
Taglie: **S-3XL**



Giacca calda, traspirante e versatile, realizzata con imbottitura fake down soffice e di facile manutenzione. Look semplice e sportivo che rende PILA un capo ideale da indossare per facili e brevi escursioni o nelle fredde giornate cittadine.

- Tessuto: 100% Nylon 380T
- Imbottitura: sintetica Fake Down, 380 gr - tg. L
- Due tasche anteriori con chiusura a zip
- Bordature polsini in lycra e coulisse regolabile a fondo busto



0909 - GOLD / ANTRACITE



0410 - VERDE PINO / SALVIA

0286 - BLU / GRIGIO CHIARO



0590 - NERO / ANTRACITE

ABBIGLIAMENTO UOMO

MERANO 200 gr JKT

Codice: **M23014A**
Taglie: **S-3XL**



Giacca termica e versatile con imbottitura in piuma 90/10 e tessuto esterno in Nylon ripstop. Ottima da avere sempre nello zaino durante le attività outdoor in montagna grazie alla sua leggerezza ed al poco ingombro. Look semplice e sportivo che rende Merano un capo ideale da indossare anche tutti i giorni.

- Tessuto: 100% Nylon 380T
- Imbottitura: Sorona® Aura, 200 gr
- Cappuccio fisso con bordo in lycra
- Due tasche anteriori con chiusura a zip
- Polsini in lycra e coulisse regolabile a fondo busto



0410 - VERDE PINO



0286 - BLU

0590 - NERO

ABBIGLIAMENTO UOMO



NEW JORASSES JKT

Codice: **M21007A**

Taglie: **S-XXL**



Giacca ibrida realizzata in differenti materiali per garantire ottimale termoregolazione e comfort durante l'attività outdoor. Sul busto e sul dorso è realizzata in Nylon 380 T con imbottitura sintetica Holofiber, ideale per offrire il necessario apporto termico e massimo agio durante l'utilizzo. Sulle maniche e sui fianchi Poliestere caldo, traspirante e elastico per assicurare massima libertà di movimento. Capo versatile nelle quattro stagioni, ideale da avere sempre con sé nello zaino e perfetto per giornate cittadine nelle mezze stagioni grazie ad uno stile semplice e sportivo.

- Tessuto 1: Nylon 380 T
- Tessuto 2: 100% Poliestere, 330 gr
- Imbottitura: sintetica Holofiber, 200 gr
- Due tasche anteriori con chiusura a zip
- Bordature in lycra



9131 - GIALLO ORO / NERO



D410 - VERDE PINO / NERO

C580 - ANTRACITE / NERO

EGGER JKT

Codice: **M21033**

Taglie: **S-XXL**



Giacca tecnica e leggera, ideale non solo per le attività outdoor invernali ma anche durante l'estate a quote più elevate. Internamente è realizzata con leggero fleece, termico e traspirante, esternamente in Nylon ripstop, traspirante ed antivento. Inoltre, la presenza di inserti realizzati in Poliestere elasticizzato garantiscono maggior libertà di movimento nella zona delle braccia e dei fianchi. Il peso contenuto di questo capo consente di portarlo nello zaino anche durante le sessioni di allenamento quando è necessario essere fast & light.

- Tessuto 1: 100% Nylon ripstop
- Tessuto 2: Poliestere elasticizzato (95% PL + 5% EA), 265 gr
- Interno: Poliestere furry fleece
- Cappuccio fisso con bordo in lycra
- Tre tasche anteriori con chiusura a zip
- Coulisce regolabile a fondo busto



1909 - GOLD / ANTRACITE



8359 - RABBARO / ANTRACITE

6446 - VERDE FOGLIA / ANTRACITE



LARIO VEST

Codice: **M42003**

Taglie: **S-3XL**



Il gilet Lario offre un compromesso ideale tra calore e libertà di movimento. L'associazione di imbottitura sintetica e Poliestere elasticizzato sui fianchi dona comfort e funzionalità e rende Lario un capo trasversale nel suo utilizzo. Ideale da indossare durante escursioni in montagna o nelle mezze stagioni in città, grazie ad un look semplice e modaiolo.

- Tessuto 1: Nylon 380T
- Tessuto 2: Poliestere elasticizzato (90% PL + 10% EA), 250 gr
- Imbottitura: sintetica Holofiber, 200 gr
- Tre tasche anteriori con chiusura a zip
- Bordature in lycra



8446 - VERDE FOGLIA / NERO



9721 - TERRACOTTA / NERO

9274 - BLU DENIM / NERO



0590 - NERO

GEROLA VEST

Codice: **M42002**

Taglie: **S-3XL**



Capo versatile adatto alle mezze stagioni in città e tutto l'anno durante l'attività outdoor, sopra un pile nelle giornate più miti o sotto una giacca quando le temperature si fanno più rigide. Leggero e poco ingombrante è ideale da avere sempre nello zaino.

- Tessuto: 100% Nylon 380T
- Imbottitura: sintetica Fake Down, 250 gr - tg. L
- Due tasche anteriori con chiusura a zip
- Bordature in lycra



0286 - BLU / GIRGIO CHIARO



0909 - GOLD / ANTRACITE

0410 - VERDE PINO / SALVIA



0590 - NERO / ANTRACITE



NEW MANASLU JKT

Codice: **M21028A**

Taglie: **S-XXL**



MANASLU è una giacca tecnica pensata e realizzata per le attività intense da praticare nelle stagioni più fredde. Realizzata in due differenti tessuti, offre tutte le caratteristiche tecniche per affrontare le proprie giornate di sport con comfort e sicurezza. Il tessuto base offre termicità e protezione dal vento, garantendo ottima libertà di movimento grazie alle componenti elastiche presenti nella sua struttura. Il secondo tessuto, oltre ad offrire ottima libertà di movimento, garantisce elevata traspirabilità grazie alla struttura a quadretti presente internamente: i punti a contatto con la pelle sono ridotti; pertanto, la possibilità di veicolare l'umidità ed il sudore verso l'esterno è maggiore. Nella zona lombare presenta tasca di servizio chiudibile con zip invisibile che rende MANASLU una giacca ideale da poter utilizzare anche nelle sessioni di allenamento dove è indispensabile essere leggeri ed avere con sè l'equipaggiamento minimo.

- Tessuto 1: Nylon elasticizzato (90% NY + 10% EA), 190 gr
- Tessuto 2: Poliestere elasticizzato (92% PL + 8% EA), 175 gr
- Tre tasche anteriori con chiusura a zip
- Bordature in lycra



L590 - NERO / GIALLO ORO



F590 - NERO / TERRACOTTA

BREITHORN JKT

Codice: **M21021**

Taglie: **S-XXL**



Realizzata in due differenti tessuti tecnici (Softshell 3 strati e Stretch Force), BREITHORN è la giacca che offre un ottimale compromesso tra funzione antivento, traspirabilità, calore e libertà nei movimenti. Ideale per tutte le attività outdoor invernali o estive, può essere utilizzata sia come giacca che come gilet grazie alla possibilità di rimuovere in maniera pratica e veloce le maniche per mezzo di due leggere e finissime zip.

- Tessuto 1: Softshell 3 strati (PL 95% + EA 5%), 240 gr
- Tessuto 2: Stretch Force (PL 90% + EA 10%), 240 gr
- Cappuccio estraibile dal colletto
- Maniche staccabili mediante zip
- Quattro tasche anteriori con chiusura a zip
- Polsini in lycra con taglio per inserimento del pollice, effetto guanto
- Coulisse regolabile a fondo busto



2909 - GOLD / NERO



0590 - NERO



D410 - VERDE PINO / NERO

CONTACT JKT

Codice: **M31013A**

Taglie: **S-3XL**



TREKKING

Giacca realizzata in Softshell tre strati. Il tessuto esterno con proprietà idrorepellenti, traspiranti ed antivento, si associa ad un confortevole fleece interno. Queste caratteristiche rendono CONTACT un capo trasversale, ideale da indossare nelle stagioni autunno-inverno o da avere con sé nello zaino anche in estate durante le escursioni a quote più alte.

- Tessuto esterno: Softshell 3 strati (PL 92 + EA 8%), 320 gr
- Tessuto interno: 100% Microfleece
- Impermeabilità: 5000 mm H₂O
- Traspirabilità: 3000 g/m²/24h
- Cappuccio staccabile e regolabile mediante coulisse
- Tre tasche anteriori con chiusura a zip
- Polsini regolabili grazie a comode e pratiche flap con velcro e coulisse regolabile a fondo busto



0580 - ANTRACITE MELANGE



0290
BLU MELANGE

0590
NERO

0446
VERDE FOGLIA



0359
RABARBARO

0510
GRIGIO

0912
VERDE ACIDO

SORAPIS JKT

Codice: **M31051**

Taglie: **S-3XL**



TREKKING

Giacca realizzata in Softshell 3 strati. Il tessuto esterno con proprietà idrorepellenti, traspirabili ed antivento, si associa ad un confortevole fleece interno. Queste caratteristiche rendono SORAPIS un capo trasversale, ideale da indossare nelle stagioni autunno-inverno o da avere con sé nello zaino anche in estate durante le escursioni a quote più alte.

- Tessuto esterno: Softshell 3 strati (PL 92 + EA 8%), 320 gr
- Tessuto interno: 100% Microfleece
- Traspirabilità: 1000 g/m²/24h
- Due tasche anteriori con chiusura a zip
- Polsini regolabili grazie a comode e pratiche flap con velcro e coulisse regolabile a fondo busto



0580 - ANTRACITE MELANGE



0290
BLU MELANGE

0590
NERO

0446
VERDE FOGLIA



0359
RABARBARO

0510
GRIGIO

0912
VERDE ACIDO



LAGORAI JKT

Codice: **M22006**

Taglie: **S-3XL**



Softshell leggero, ideale per trekking ed escursioni nelle mezze stagioni e in estate a quote più elevate. Il tessuto con cui è realizzato, assicura tutte le caratteristiche necessarie per affrontare le avventure outdoor comodi ed in sicurezza: idrorepellenza, traspirabilità e funzione antivento. Stile sobrio e semplice che rende Lagorai una giacca perfetta da utilizzare anche in città.

- Tessuto: Softshell (92% PL + 8% EA), 220 gr
- Impermeabilità: 3000 mm H₂O
- Cappuccio fisso
- Tre tasche anteriori con chiusura a zip
- Bordature in lycra



0295 - BLU MARE



4472 - VERDE TIMO / ANTRACITE



0580 - ANTRACITE

FITZ ROY VEST

Codice: **M43011**

Taglie: **S-XXL**



Gilet realizzato in Softshell, offre calore, idrorepellenza e libertà di movimento grazie agli inserti in Power Stretch in prossimità dei fianchi. Elementi tecnici che sposano un look semplice, rendendo Fitz Roy vest un capo trasversale e da utilizzare sia in attività outdoor che nelle mezze stagioni in ambito metropolitano.

- Tessuto esterno: Softshell 3 strati (PL 92 + EA 8%), 320 gr
- Tessuto interno: 100% Microfleece
- Tre tasche anteriori con chiusura a zip
- Bordature in lycra e coulisse regolabile a fondo busto



9359 - RABARBARO / NERO



C580 - ANTRACITE / NERO



0590 - NERO

ABBIGLIAMENTO UOMO

MADE IN ITALY



Questi capi sono classificabili come made in Italy ai sensi della normativa vigente, per i quali il disegno, la progettazione, la lavorazione ed il confezionamento sono compiuti esclusivamente sul territorio italiano.



THERMO REGULATION



ODOURLESS



SUSTAINABLE



MOISTURE ABSORBING
CAPACITY



QUICK DRY



TECNOWOOL MERINO

L'utilizzo delle lane merino nell'abbigliamento sportivo è in forte crescita. I tessuti tecnici della linea Tecnowool Merino della Pontetorto sono prodotti con le lane più fini per garantire il massimo confort.

La fibra di lana merino trasporta il vapore corporeo all'esterno aiutando la termoregolazione durante le attività molto intense. La fibra assorbe fino al 35% di umidità lasciando una confortevole sensazione di asciutto.

La lana, come nessun'altra fibra, ha un elevato potere isolante grazie alle piccole tasche di aria che si formano al suo interno anche quando ha assorbito molta umidità. Questo potere isolante mantiene calore a temperature molto basse e dona sensazione di freschezza quando fa molto caldo.

La complessa struttura della lana merino inoltre assorbe il cattivo odore generato dalla sudorazione.

MADE IN ITALY



FOLGARIA FLEECE

Codice: **M31008**

Taglie: **S-XXL**

PONTETORTO



Calore, traspirabilità e comfort senza rinunciare ad un look moderno e modaiolo. FOLGARIA è il pile della collezione Ande realizzato in Tecno Wool Merino in grado di offrire le caratteristiche tipiche dei capi tecnici unite ad un inconfondibile style. Ideale per accompagnarti in facili e veloci passeggiate, scaldarti arrivato in rifugio o tutti i giorni in città.

- Tessuto: Tecno Wool Merino (20% WV + 30% PL riciclato + 30% PL + 20% VI), 350 gr
- Due tasche anteriori con chiusura a zip
- Coulisce regolabile a fondo busto



6510 - GRIGIO / ANTRACITE

FOLGARIA 2.0 FLEECE

Codice: **M31049A**

Taglie: **S-XXL**

PONTETORTO



Calore, traspirabilità e comfort senza rinunciare ad un look moderno e modaiolo. FOLGARIA 2.0 è il pile della collezione Ande realizzato in Tecno Wool Merino in grado di offrire le caratteristiche tipiche dei capi tecnici unite ad un inconfondibile style. Ideale per accompagnarti in facili e veloci passeggiate, scaldarti arrivato in rifugio o tutti i giorni in città.

- Tessuto: Tecno Wool Merino (20% WV + 30% PL riciclato + 30% PL + 20% VI), 350 gr
- Due tasche anteriori con chiusura a zip
- Bordature in lycra



0510 - GRIGIO



0580 - ANTRACITE

ABBIGLIAMENTO UOMO

NEW MONVISO FLEECE



TREKKING

Codice: **M31004A**

Taglie: **S-XXL**

Realizzato in tessuto caldo e morbido, MONVISO è un pile super confortevole da indossare sia in attività outdoor che nella quotidianità. Peso ideale che lo rende un capo "must have", infatti è perfetto nelle mezze stagioni come ultimo strato o sotto una giacca nei periodi più freddi.

- Tessuto 1: 100% Poliestere
- Tessuto 2: Poliestere elasticizzato (96% PL + 4% EA)
- Tre tasche anteriori con chiusura a zip
- Bordature in lycra



0290 - BLU



6446 - VERDE FOGLIA / ANTRACITE

H590 - NERO / ANTRACITE



8721 - TERRACOTTA / ANTRACITE

NEW MURALLON FLEECE



TREKKING

Codice: **M31036A**

Taglie: **S-XXL**

Pile con cappuccio. Caldo e confortevole grazie all'associazione di due tipologie di tessuto. Ideale sotto una giacca o come ultimo strato nelle stagioni più miti, si presta ad un utilizzo versatile sia in ambito outdoor che in ambiente metropolitano.

- Tessuto 1: 100 % Poliestere, 280 gr
- Tessuto 2: Poliestere elasticizzato (95% PL + 5% EA)
- Tre tasche anteriori con chiusura a zip
- Bordature in lycra



8131 - GIALLO ORO / ANTRACITE



8359 - RABBARO / ANTRACITE

8274 - BLU DENIM / ANTRACITE



6446 - VERDE FOGLIA / ANTRACITE

6510 - GRIGIO / ANTRACITE

NEW ALPAMAYO FLEECE



TREKKING

Codice: **M31037A**

Taglie: **S-XXL**

Pile caldo e confortevole grazie all'associazione di due tipologie di tessuto. Ideale sotto una giacca o come ultimo strato nelle stagioni più miti, si presta ad un utilizzo versatile sia in ambito outdoor che in ambiente metropolitano.

- Tessuto 1: 100 % Poliestere, 280 gr
- Tessuto 2: Poliestere elasticizzato (95% PL + 5% EA)
- Due tasche anteriori con chiusura a zip
- Coulisce regolabile a fondo busto



8359 - RABBARBARO / ANTRACITE



8131 - GIALLO ORO / ANTRACITE

8274 - BLU DENIM / ANTRACITE



6446 - VERDE FOGLIA / ANTRACITE

6510 - GRIGIO / ANTRACITE

PRESENA FLEECE



TREKKING

Codice: **M31009**

Taglie: **S-XXL**

Caldo, traspirante e confortevole: PRESENA è il pile ideale per accompagnarti in tutte le attività outdoor dove comodità e termicità sono indispensabili. L'inserto in lana posto nella zona del busto, particolarmente caldo, protegge in modo performante anche durante le giornate più fredde. Sulle braccia e sul dorso Poliestere elasticizzato per garantire massima traspirabilità e libertà di movimento durante le attività più intense.

- Tessuto: Misto lana (46% WO + 32% PL + 22% NY), 390 gr
- Tessuto 2: Poliestere elasticizzato (PL 92% + EA 8%), 270 gr
- Due tasche anteriori con chiusura a zip
- Bordature in lycra



4510 - GRIGIO / VERDE PINO



3510 - GRIGIO / GOLD

2510 - GRIGIO / BLU DENIM

ABBIGLIAMENTO UOMO

COIRA FLEECE

Codice: **M31052**
Taglie: **S-XXL**



- Tessuto: 100% fleece poliestere



0446 - VERDE FOGLIA



0359 - RABBARBARO



0590 - NERO

TRENTO FLEECE

Codice: **M31053**
Taglie: **S-XXL**



- Tessuto: 100% fleece poliestere 470 gr



8446 - VERDE FOGLIA / NERO



0060 - PANNA / NERO



0590 - NERO / NERO

ZEBRÙ FLEECE

Codice: **M31007**

Taglie: **S-XXL**



TREKKING

ZEBRÙ, pile con cappuccio tecnico e versatile, realizzato in Poliestere, è ottimo da indossare durante le attività ad alta intensità. La struttura tridimensionale a quadretti del tessuto con cui è realizzato, offre il miglior compromesso tra termicità e traspirabilità e ne facilita l'asciugatura. Il tessuto elasticizzato garantisce massima libertà di movimento.

- Tessuto: Poliestere elasticizzato (95% PL + 5% EA), 250 gr
- Tre tasche anteriori con chiusura a zip
- Bordature in lycra e coulisse a fondo busto



B099 - BLU JEWEL / BLU DENIM



E410 - VERDE PINO / SALVIA

Y580 - ANTRACITE / GIALLO ORO



5359 - RABBARO / TERRACOTTA

NEW AVERTA FLEECE

Codice: **M31006**

Taglie: **S-XXL**



TREKKING

NEW AVERTA è un pile realizzato in Poliestere elasticizzato, tecnico e versatile, ideale per attività ad alta intensità. La struttura tridimensionale a quadretti del tessuto con cui è realizzato, offre il miglior compromesso tra termicità e traspirabilità, facilitandone l'asciugatura. Inserti in caldo e morbido pile elasticizzato. Look sportivo e taglio ergonomico, lo rendono ideale da indossare per tutte le attività in montagna.

- Tessuto: Poliestere elasticizzato (95% PL + 5% EA), 250 gr
- Tessuto 2: Poliestere elasticizzato (92% PL + 8% EA), 250 gr
- Tre tasche anteriori con chiusura a zip
- Bordature elasticizzate



8721 - TERRACOTTA / ANTRACITE



1099 - BLU JEWEL / ANTRACITE

6446 - VERDE FOGLIA / ANTRACITE



8131 - GIALLO ORO / ANTRACITE

ABBIGLIAMENTO UOMO

AVERTA FLEECE

Codice: **M31046**

Taglie: **S-XXL**



TREKKING

AVERTA è un pile con cappuccio realizzato in Poliestere elasticizzato, tecnico e versatile, ideale per attività ad alta intensità. La struttura tridimensionale a quadretti del tessuto con cui è realizzato, offre il miglior compromesso tra termicità e traspirabilità, facilitandone l'asciugatura. Inserti in caldo e morbido pile elasticizzato. Look sportivo e taglio ergonomico, lo rendono ideale da indossare per tutte le attività in montagna.

- Tessuto 1: Poliestere elasticizzato (95% PL + 5% EA), 250 gr
- Tessuto 2: Poliestere elasticizzato (92% PL + 8% EA), 250 gr
- Tre tasche anteriori con chiusura a zip
- Bordature elasticizzate



8131 - GIALLO ORO / ANTRACITE



8274 - BLU DENIM / ANTRACITE

8721 - TERRACOTTA / ANTRACITE



6446 - VERDE FOGLIA / ANTRACITE

CHALTEN FLEECE

Codice: **M31044**

Taglie: **S-3XL**



TREKKING

Capo ideale per trekking ed escursionismo in tutte le stagioni, estremamente versatile ed ottimo da indossare sotto una giacca o come ultimo strato nelle stagioni più miti. Assicura calore, ottima libertà di movimento e traspirabilità grazie al tessuto elasticizzato utilizzato per la sua realizzazione. Disponibile anche nella versione half zip.

- Tessuto: Poliestere elasticizzato (PL 95% + EA 5%), 260 gr
- Tre tasche anteriori con chiusura a zip



0721 - TERRACOTTA



0274 - BLU DENIM

0410 - VERDE PINO



0580 - ANTRACITE



CHALTEN FLEECE 1/2 ZIP



TREKKING

Codice: **M31040**

Taglie: **S-3XL**

Capo ideale per trekking ed escursionismo in tutte le stagioni, estremamente versatile ed ottimo da indossare sotto una giacca o come ultimo strato nelle stagioni più miti. Assicura calore, ottima libertà di movimento e traspirabilità grazie al tessuto elasticizzato utilizzato per la sua realizzazione. Disponibile anche nella versione full zip.

- Tessuto: Poliestere elasticizzato (PL 95% + EA 5%), 260 gr
- Tasca anteriore con chiusura a zip



0580 - ANTRACITE



0721 - TERRACOTTA

0274 - BLU DENIM



0410 - VERDE PINO

ABBIGLIAMENTO UOMO

NEW PORDOI FLEECE



TREKKING

Codice: **M31011A**

Taglie: **S-3XL**

Pile caldo, confortevole e adatto ad ogni tipo di impiego. Linea ergonomica e sportiva che consente buona libertà di movimento.

- Tessuto: 100% Poliestere, 240 gr
- Tre tasche anteriori con chiusura a zip
- Coulisse regolabile a fondo busto



8274 - BLU DENIM / ANTRACITE



8721 - TERRACOTTA / ANTRACITE

6446 - VERDE FOGLIA / ANTRACITE

ABBIGLIAMENTO UOMO



AVERAU VEST

Codice: **M43015**

Taglie: **S-XXL**



Caldo, traspirante e super comprimibile, AVERAU è il gilet da avere sempre con sé nello zaino. Realizzato in Power Stretch, è un capo trasversale comodo da indossare sotto una giacca nelle stagioni più fredde o con una t-shirt in quota nelle giornate più calde.

- Tessuto 1: Power Stretch (90% PL + 10% EA), 250 gr
- Tessuto 2: 100% Poliestere mesh



0590 - NERO

JURASSIC FLEECE

Codice: **M31025**

Taglie: **S-XXL**



Micropile caldo, confortevole ed adatto ad ogni tipo di impiego.

- 100% Poliestere, 160 gr
- Zip intera centrale



0370 - ROSSO



0446 - VERDE FOGLIA



0721 - TERRACOTTA



0274 - BLU DENIM



0580 - ANTRACITE



0590 - NERO

JUPITER FLEECE

Codice: **M32001**
Taglie: **S-XXL**



Micropile mezza zip caldo, confortevole ed adatto ad ogni tipo di impiego.

- 100% Poliestere, 160 gr
- Mezza zip centrale



0370 - ROSSO



0446 - VERDE FOGLIA



0721 - TERRACOTTA



0274 - BLU DENIM



0580 - ANTRACITE



0590 - NERO

COLFOSCO T-SHIRT

Codice: **M33044**
Taglie: **S-XXL**



LIFE STYLE

T-shirt realizzata in misto lana merino, unisce le caratteristiche tecniche tipiche del tessuto utilizzato per avventure outdoor ad un look modaiolo. Ottima da indossare a contatto con la pelle per sfruttare al meglio le proprietà di calore e traspirabilità, COLFOSCO è ideale da utilizzare sia nella quotidianità che in escursioni e trekking in montagna.

- Tessuto: Misto lana merino (50% WO + 50% PL), 180 gr



0580 - ANTRACITE



0286 - BLU



0590 - NERO



0446 - VERDE FOGLIA

ABBIGLIAMENTO UOMO

VENY SHIRT

Codice: **M18002**

Taglie: **S-3XL**



Camicia a maniche lunghe realizzata in tessuto, caldo e traspirante. L'unione delle caratteristiche tecniche al look modaiolo, rende VENY un capo ottimo sia per escursioni e trekking, che per viaggi e utilizzo quotidiano.

- Tessuto: 100% Cotone



0131 - GIALLO ORO



0410 - VERDE PINO



0721 - TERRACOTTA



0359 - RABARBARO



0286 - BLU

ALAGNA PANT

Codice: **M16004**

Taglie: **S-3XL**



ALAGNA PANT, pantalone tecnico della linea Alpine di Ande che offre tutte le caratteristiche tecniche necessarie da avere in un pantalone utilizzato in attività outdoor invernali come alpinismo, sci alpinismo e arrampicata su ghiaccio. Realizzato in Poliestere 3 strati, è impermeabile, traspirante e protegge dal vento. La vita è chiudibile con due bottoni, regolabile mediante due velcri e passanti compatibili con cintura; bretelle regolabili e removibili. Lateralmente sulle gambe presenta due ampie zip per favorire la traspirazione. A fondo gamba zip e ghetta interna con velcro ed elasticizzata al fondo; inserti di tessuto ad elevata robustezza ed anti-taglio per protezione in caso di utilizzo con sci o ramponi. Tutte le cuciture dei pantaloni sono termonastrate e le zip waterproof.

- Tessuto 1: 100% Poliestere 3 strati
- Impermeabilità: 15000 mm H₂O
- Traspirabilità: 15000 mm g/m²/24h
- Vita regolabile con velcro e passanti per cintura. Bretelle removibili.
- Due tasche anteriori con chiusura a zip
- Una tasca posteriore con chiusura a zip
- Zip apribili lateralmente sulle gambe per aerazione
- Ghetta a fondo gamba apribile ed elasticizzata
- A fondo gamba inserti antitaglio e zip



6721 - TERRACOTTA /
RABARBARO

9447 - VERDE PALMA /
VERDE FOGLIA



MOIAZZA PANT

Codice: **M16055**
Taglie: **46-56**



Dalla linea Alpine nasce MOIAZZA, nuovo pantaguscio completo di tutte le caratteristiche necessarie per un capo comodo e trasversale da indossare sempre durante le avventure più estreme. Ottimo da indossare sopra ad un pantalone durante le stagioni più fredde o un primo strato più leggero nelle avventure estive, Moiazza è realizzato in Poliestere elasticizzato. "4 way stretch", concept fondamentale da associare ad impermeabilità, traspirabilità e protezione dal vento, per creare un pantalone capace di adattarsi ad ogni condizione e necessità di utilizzo in campo alpinistico. Vita regolabile con velcro, tre tasche anteriori, comode da utilizzare anche indossando l'imbrago, zip laterale apribile per tutta la lunghezza della gamba, fondo regolabile mediante flap e bottoni per garantire utilizzo ottimale sia con scarponi da alpinismo che sci alpinismo ed inserti di tessuto anti-taglio per protezione. Cuciture termonastrate e zip waterproof.

- Tessuto: 100% Poliestere 2 strati, 4way stretch
- Impermeabilità: 10000 mm H₂O
- Traspirabilità: 10000 g/m²/24h
- Vita regolabile con velcro
- Tre tasche anteriori con chiusura a zip
- Zip laterale apribile sulla lunghezza totale della gamba
- Fondo gamba con inserti anti taglio e regolabile mediante flap



0590 - NERO

BRENOVA PANT

Codice: **M16043**
Taglie: **46-56**



Realizzato in collaborazione con gli Ambassador ANDE, BRENOVA è il nuovo pantalone tecnico pensato per l'alpinismo invernale. Realizzato in differenti tessuti, offre calore, traspirabilità ed isolamento necessari per affrontare l'attività outdoor anche nelle condizioni ambientali più estreme. La vita è regolabile mediante due flap con velcro e le bretelle sono removibili. Le tasche sono state posizionate pensando ad un utilizzo comodo anche in caso di imbracatura. Sulle ginocchia e a fondo gamba inserti di tessuto resistente ed antiabrasivo. Zip per aerazione in prossimità della coscia e zip a fondo gamba per facilitare l'utilizzo con gli scarponi.

- Tessuto 1: Softshell 3 strati (PL 95% + EA 5%), 240 gr
- Tessuto 2: Stretch Force (PL 96% + EA 4%), 220 gr
- Tessuto 3: inserti tessuto antitaglio ed antiabrasivo
- Vita regolabile con velcro e passanti per cintura. Bretelle removibili.
- Due tasche anteriori con chiusura a zip
- Zip apribili lateralmente sulle gambe per aerazione
- A fondo gamba inserti antitaglio e zip



5909 - GOLD / GIALLO ORO / NERO



7590 - NERO / NERO

E410 - VERDE PINO / SALVIA / NERO

MANASLU PANT

Codice: **M16039**
Taglie: **46-56**



MANASLU è un pantalone tecnico e versatile proposto per trekking ed alpinismo nei mesi invernali. Realizzato in due differenti tessuti, scelti ed utilizzati per offrire il miglior compromesso tra calore, traspirabilità e protezione dal vento. L'importante componente elastica presente in entrambi i tessuti consente di avere massima libertà di movimento durante l'attività sportiva, rendendo MANASLU un pantalone versatile ed ergonomico. Il fondo gamba è elasticizzato e con zip per migliorare comfort e adattabilità in caso di utilizzo con scarponi da alpinismo o da sci.

- Tessuto 1: Nylon elasticizzato (NY 90% + EA 10%), 190 gr
- Tessuto 2: Poliestere elasticizzato (PL 92% + EA 8%), 180 gr
- Vita elasticizzata
- Due tasche anteriori con chiusura a zip
- Fondo gamba elasticizzato e con zip



L590 - NERO / GIALLO ORO



F590 - NERO / TERRACOTTA

0590 - NERO

PAINE PANT

Codice: **M16030**
Taglie: **46-56**



Pantalone tecnico realizzato in Stretch Force e Lycra, pensato e adatto a trekking ed alpinismo di medio livello in ambiente autunnale-invernale. PAINE è un pantalone che offre ampia libertà di movimento e praticità durante il suo utilizzo. Presenta inserti antistrappo per offrire maggior resistenza nella porzione terminale della gamba. Zip apribile a fondo gamba, ideale in caso di utilizzo con gli scarponi.

- Tessuto 1: Stretch Force (PL 90% + EA 10%), 220 gr
- Tessuto 2: Lycra Brushed (PL 92% + EA 8%)
- Vita elasticizzata con coulisse di regolazione
- Due tasche anteriori con chiusura a zip
- Tasca posteriore con chiusura a zip
- Inserto in tessuto antistrappo e zip a fondo gamba



0271 - MIKONOS BLU



0590 - NERO

0550 - GRAFITE

ANTELAO WINTER PANT



ALPINE

Codice: **M16037**

Taglie: **46-56**

ANTELAO WINTER, pantalone tecnico e versatile proposto per trekking ed alpinismo nei mesi invernali. Il tessuto base in cui è realizzato, Poliestere elasticizzato, permette di avere l'ampia libertà di movimento necessaria durante l'attività alpinistica e un ottimo compromesso tra calore e traspirabilità. Il secondo tessuto, Nylon ripstop, consente di indossare un pantalone strutturato e resistente. Infine, inserti in robusto Nylon, resistente a strappi e abrasioni per offrire maggior protezione in caso di utilizzo con ramponi o sci. Il fondo gamba è elasticizzato e con zip per migliorare comfort e adattabilità in caso di utilizzo con scarponi da alpinismo o da sci.

- Tessuto 1: Poliestere elasticizzato (PL 90% + EA 10%), 230 gr
- Tessuto 2: Nylon Ripstop
- Vita elasticizzata con coulisse di regolazione
- Due tasche anteriori con chiusura a zip
- Tasca posteriore con chiusura a zip invisibile
- Zip ed inserto antistrappo a fondo gamba



6446 - VERDE FOGLIA / ANTRACITE



H590 - NERO / ANTRACITE

C580 - ANTRACITE / NERO



NEW GUANACO PANT



Codice: **M16032A**
Taglie: **46-56**

Patantalone tecnico adatto per sport outdoor nelle stagioni autunno-inverno. Realizzato in tessuto Stretch Force, offre ampia libertà di movimento e calore. Zip apribile a fondo gamba ideale in caso di utilizzo con gli scarponi.

- Tessuto: Stretch Force (PL 90% + EA 10%), 220 gr
- Vita elasticizzata con cintura regolabile
- Due tasche anteriori con chiusura a zip
- Zip a fondo gamba



0590 - NERO

0550 - GRAFITE



6446 - VERDE FOGLIA / ANTRACITE

0271 - MYKONOS BLU

FALCADE PANT



Codice: **M16024**
Taglie: **46-56**

Pantalone tecnico realizzato in Stretch Force, è un capo pensato per escursioni e trekking invernali. Calore e comodità sono le caratteristiche garantite dal pantalone Falcade.

- Tessuto: Stretch Force (PL 90% + EA 10%), 220 gr
- Vita elasticizzata con cintura regolabile
- Due tasche anteriori con chiusura a zip



0590 - NERO



0550 - GRAFITE

0446 - VERDE FOGLIA / ANTRACITE

CUMBRE PANT

Codice: **M16031**
Taglie: **46-56**



Pantalone tecnico in Softshell 3 strati, pensato per il trekking invernale di medio impegno. Il tessuto utilizzato per la realizzazione offre un compromesso ideale tra calore, idrorepellenza e funzione antivento. A fondo gamba presenta ghetta incorporata associata a zip.

- Tessuto: Softshell 3 strati (PL 96% + EA 4%), 300 gr
- Vita elasticizzata con passanti per cintura
- Due tasche anteriori con chiusura a zip
- Tasca posteriore con chiusura a zip
- Zip apribili lateralmente sulle gambe per aerazione
- Ghetta incorporata e zip a fondo gamba



0286 - BLU



0590 - NERO



0550 - GRAFITE

FURKA PANT

Codice: **M16011**
Taglie: **46-56**



Pantalone pensato per semplici passeggiate in ambiente autunnale-invernale, anche in presenza di neve. Realizzato in Softshell 3 strati che offre un ottimo compromesso tra calore, idrorepellenza e libertà nei movimenti.

- Tessuto: Softshell 3 strati (PL 96% + EA 4%), 300 gr
- Vita elasticizzata con passanti per cintura
- Due tasche anteriori con chiusura a zip



0286 - BLU



0590 - NERO



0550 - GRAFITE



RUNNING JACKET

Codice: **M21002**
Taglie: **S-XXL**



Antivento, elasticizzata e traspirante, RUNNING è una giacca tecnica studiata per le sessioni di trail running nei mesi più freddi. La realizzazione in due differenti tessuti permette di sfruttare al meglio il suo coefficiente termico nelle zone più sensibili come addome e zona lombare e garantire massima libertà di movimento ed aerazione in prossimità delle braccia e del dorso grazie agli inserti di un leggero mesh altamente elasticizzato e traspirante. Completa di tasche sulla schiena, due chiudibili con zip invisibile; stampe ed inserti catarifrangenti per aumentare visibilità e sicurezza.

- Tessuto 1: Nylon elasticizzato (90% NY + 10% EA), 170 gr
- Tessuto 2 e 3: inserti in mesh elasticizzato e lycra 180 gr
- Due tasche chiusura zip invisibile sulla schiena
- Taglio a fondo manica per inserimento del pollice, effetto guanto
- Bordature in lycra
- Inserti catarifrangenti per aumentare visibilità e sicurezza



9359 - RABBARO / NERO



1911 - LIME SPRING / NERO

0590 - NERO

KIMA JKT

Codice: **M21030**
Taglie: **S-XXL**



Massima libertà di movimento, traspirabilità e rapida asciugatura sono le proprietà di KIMA, nuovo fleece studiato nei minimi dettagli da indossare durante la corsa. Realizzato in Poliestere elasticizzato, tessuto estensibile in 4 direzioni, consente al capo di seguire perfettamente i movimenti del corpo offrendo massima libertà di azione. Il comfort è massimizzato dalla realizzazione di KIMA mediante taglio laser del tessuto ed assenza di cuciture nonchè dalla presenza di micro fori laserati sotto le ascelle che consentono la termoregolazione. Stampe ed inserti catarifrangenti per aumentare visibilità e sicurezza.

- Tessuto: Poliestere elasticizzato (87% PL + 13% EA), 180 gr
- Taglio laser, assenza di cuciture
- Due tasche anteriori con chiusura a zip
- Micro fori laser sotto ascellari
- Inserti catarifrangenti per aumentare visibilità e sicurezza



0590 - NERO

NEW SPEED T-SHIRT

Codice: **M33026A**

Taglie: **S-XXL**



Speed è la maglia tecnica a maniche lunghe realizzata per il trail running nei mesi più freddi. L'unione della leggerezza del tessuto, morbido e traspirante, ed il suo coefficiente termico, fanno di SPEED la t-shirt ideale da indossare per le tue corse invernali. Realizzata con taglio sportivo ed ergonomico, presenta loghi catarifrangenti per aumentare visibilità e sicurezza. Disponibile anche in versione 1/2 zip.

- Tessuto: Poliestere elasticizzato (92% PL + 8% EA), 165 gr
- Inserti catarifrangenti per aumentare visibilità e sicurezza
- Taglio a fondo manica per inserimento del pollice, effetto guanto



1911 - LIME SPRING / NERO



9359 - RABBARBARO / NERO

0590 - NERO

NEW SPEED T-SHIRT 1/2 ZIP

Codice: **M33043**

Taglie: **S-XXL**



Speed è la maglia tecnica a maniche lunghe realizzata per il trail running nei mesi più freddi. L'unione della leggerezza del tessuto, morbido e traspirante, ed il suo coefficiente termico, fanno di SPEED la t-shirt ideale da indossare per le tue corse invernali. Realizzata con taglio sportivo ed ergonomico, presenta loghi catarifrangenti per aumentare visibilità e sicurezza. Disponibile anche in versione girocollo.

- Tessuto: Poliestere elasticizzato (92% PL + 8% EA), 165 gr
- Inserti catarifrangenti per aumentare visibilità e sicurezza
- Taglio a fondo manica per inserimento del pollice, effetto guanto



1911 - LIME SPRING / NERO



9359 - RABBARBARO / NERO

0590 - NERO

KIMA PANT

Codice: **M16056**

Taglie: **46-56**



Massima libertà di movimento, traspirabilità e rapida asciugatura sono le proprietà di KIMA, nuovo pantalone studiato nei minimi dettagli da indossare durante la corsa. Realizzato in Poliestere elasticizzato, tessuto estensibile in 4 direzioni, consente al capo di seguire perfettamente i movimenti del corpo offrendo massima libertà di azione. Il comfort è massimizzato dall'assenza di cuciture, che forniscono una superiore libertà di movimento rispetto ai normali pantaloni. Stampe ed inserti catarifrangenti per aumentare visibilità e sicurezza.

- Tessuto: Poliestere elasticizzato (87% PL + 13% EA), 180 gr
- Taglio laser, assenza di cuciture
- Taschino posteriore
- Zip a fondo gamba
- Inserti catarifrangenti per aumentare visibilità e sicurezza



0590 - NERO

NEW SUSAWINTER PANT

Codice: **M16038**

Taglie: **46-56**



New Susa Winter pant è il pantalone da trail running proposto per chi, anche durante le stagioni più fredde, non rinuncia all'allenamento outdoor. Ideale per le corse in montagna o in città, New Susa è realizzato in tessuto elasticizzato per assicurare massima libertà di movimento, presenta inserti di mesh dietro il ginocchio per miglior comfort. Vestibilità avvolgente, dotato di taschino di servizio ed inserti catarifrangenti per aumentare visibilità e sicurezza.

- Tessuto 1: Poliestere elasticizzato (75% PL + 25% EA), 210 gr
- Tessuto 2: inserti mesh elasticizzato
- Vita elasticizzata e regolabile
- Taschino posteriore
- Zip a fondo gamba
- Inserti catarifrangenti per aumentare visibilità e sicurezza



0590 - NERO

BADIA T-SHIRT

Codice: **M07012**
Taglie: **S-XXL**



Maglia termica realizzata in lana merino. Ideale da indossare come primo strato a contatto con la pelle per ottenere il massimo compromesso tra calore e traspirabilità, caratteristiche offerte dal tessuto in cui è stata realizzata. Capo trasversale per tutte le attività outdoor nelle stagioni autunno-inverno. Disponibile anche in versione mezza zip e manica corta.

- Tessuto: Lana merino (50% WO + 50% PL), 180 gr



0580 - ANTRACITE



0446 - VERDE FOGLIA

0286 - BLU



0590 - NERO

BADIA T-SHIRT 1/2 ZIP

Codice: **M08002**
Taglie: **S-XXL**



Maglia termica realizzata in lana merino. Ideale da indossare come primo strato a contatto con la pelle per ottenere il massimo compromesso tra calore e traspirabilità, caratteristiche offerte dal tessuto in cui è stata realizzata. Capo trasversale per tutte le attività outdoor nelle stagioni autunno-inverno. Disponibile anche in versione girocollo e manica corta.

- Tessuto: Lana merino (50% WO + 50% PL), 180 gr



0580 - ANTRACITE



0446 - VERDE FOGLIA

0286 - BLU



0590 - NERO

BADIA T-SHIRT MC

Codice: **M07013**
Taglie: **S-XXL**



Maglia termica realizzata in lana merino. Ideale da indossare come primo strato a contatto con la pelle per ottenere il massimo compromesso tra calore e traspirabilità, caratteristiche offerte dal tessuto in cui è stata realizzata. Capo trasversale per tutte le attività outdoor nelle stagioni autunno-inverno. Disponibile anche in versione girocollo e mezza zip a manica lunga.

- Tessuto: Lana merino (50% WO + 50% PL), 180 gr



0580 - ANTRACITE



0446 - VERDE FOGLIA

0286 - BLU



0590 - NERO

BADIA PANT

Codice: **M09007**
Taglie: **46-56**



Pantalone termico realizzato in lana merino. Ideale da indossare come primo strato a contatto con la pelle per ottenere il massimo compromesso tra calore e traspirabilità, caratteristiche offerte dal tessuto in cui è stata realizzata. Capo trasversale per tutte le attività outdoor nelle stagioni autunno-inverno.

- Tessuto: Lana merino (50% WO + 50% PL), 180 gr



0580 - ANTRACITE

0446 - VERDE FOGLIA



0286 - BLU

0590 - NERO

ABBIGLIAMENTO UOMO

MEZZALAMA T-SHIRT

Codice: **M07010**

Taglie: **S-M / L-XL / 2XL-3XL**



TREKKING

Maglia termica a manica lunga ideale da indossare come primo strato a contatto con la pelle. Calore, traspirabilità e rapida asciugatura sono garantiti grazie al tessuto con cui è realizzata. Baselayer semplice ed efficace, studiato per offrire il massimo comfort nelle attività invernali. Disponibile anche nella versione mezza zip e manica corta.

- Poliestere elasticizzato (93% PL + 7% EA), 200 gr



0590 - NERO



0286 - BLU

0580 - ANTRACITE

MEZZALAMA T-SHIRT 1/2 ZIP

Codice: **M08001**

Taglie: **S-M / L-XL / 2XL-3XL**



TREKKING

Maglia termica con mezza zip ideale da indossare come primo strato a contatto con la pelle. Calore, traspirabilità e rapida asciugatura sono garantiti grazie al tessuto con cui è realizzata. Baselayer semplice ed efficace, studiato per offrire il massimo comfort nelle attività invernali. Disponibile anche nella versione girocollo e manica corta.

- Poliestere elasticizzato (93% PL + 7% EA), 200 gr



0590 - NERO



0286 - BLU

0580 - ANTRACITE

MEZZALAMA T-SHIRT MC



Codice: **M07011**

Taglie: **S-M / L-XL / 2XL-3XL**

Maglia termica a mezza manica ideale da indossare come primo strato a contatto con la pelle. Calore, traspirabilità e rapida asciugatura sono garantiti grazie al tessuto con cui è realizzata. Baselayer semplice ed efficace, studiato per offrire il massimo comfort nelle attività invernali. Disponibile anche in versione girocollo e mezza zip a manica lunga.

- Poliestere elasticizzato (93% PL + 7% EA), 200 gr



0590 - NERO



0286 - BLU

0580 - ANTRACITE

MEZZALAMA PANT



Codice: **M09006**

Taglie: **S-M / L-XL / 2XL-3XL**

Pantalone termico ideale da indossare come primo strato a contatto con la pelle. Calore, traspirabilità e rapida asciugatura sono garantiti grazie al tessuto con cui è realizzato. Baselayer semplice ed efficace, studiato per offrire il massimo comfort nelle attività invernali.

- Poliestere elasticizzato (93% PL + 7% EA), 200 gr



0590 - NERO



0286 - BLU

0580 - ANTRACITE

ABBIGLIAMENTO UOMO

ANDE WOMEN'S COLORS

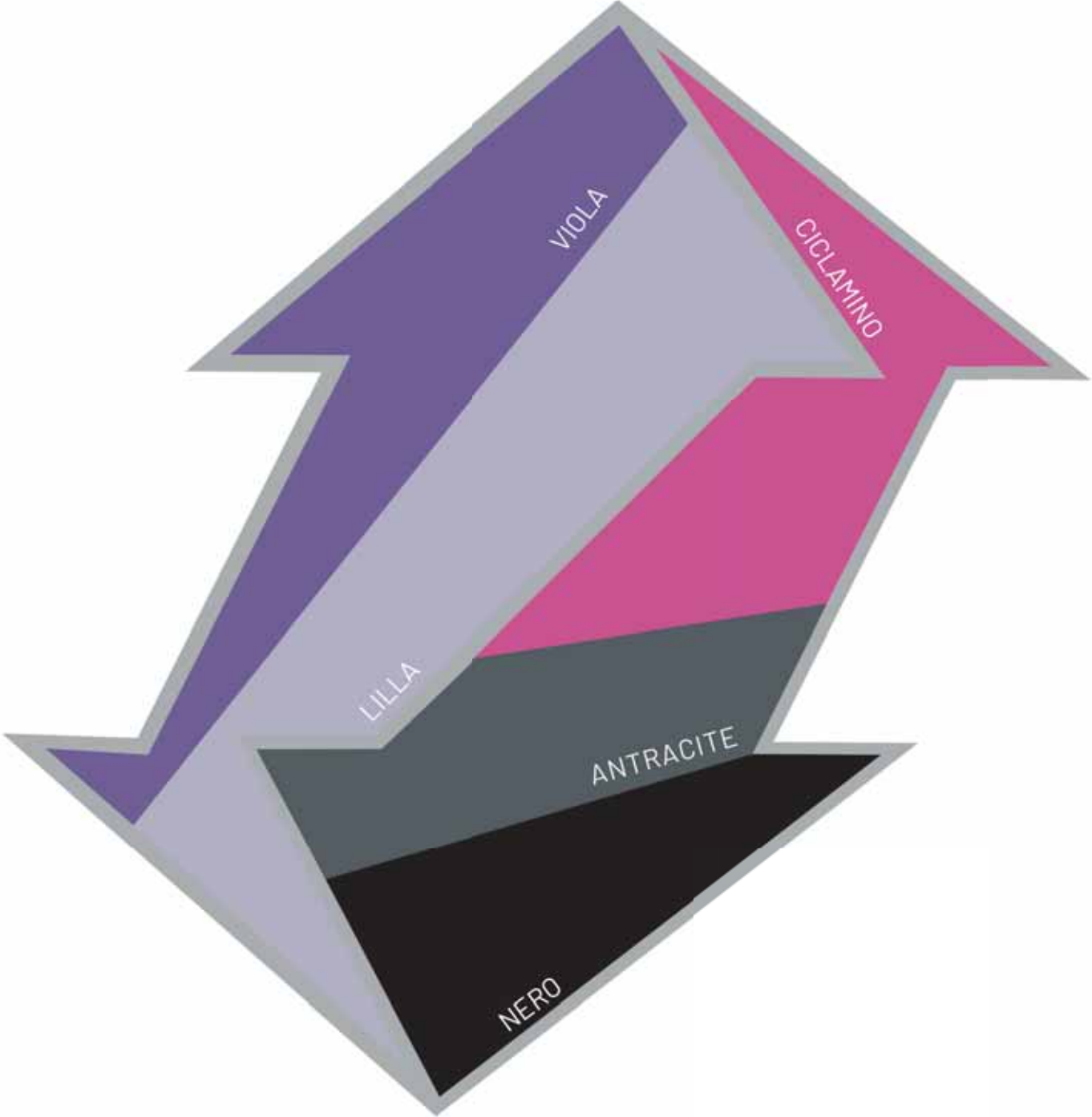

ANDE WOMEN'S COLORS



LARIO LADY VEST



ANDE LADY JKT



FITZ ROY LADY VEST



ZEBRU' LADY FLEECE



JORASSES LADY JKT



NEW GARDENA LADY FLEECE

COLFOSCO LADY T-SHIRT



MANASLU LADY PANT



GUANACO LADY PANT



PILA LADY JKT

ANDE WOMEN'S COLORS

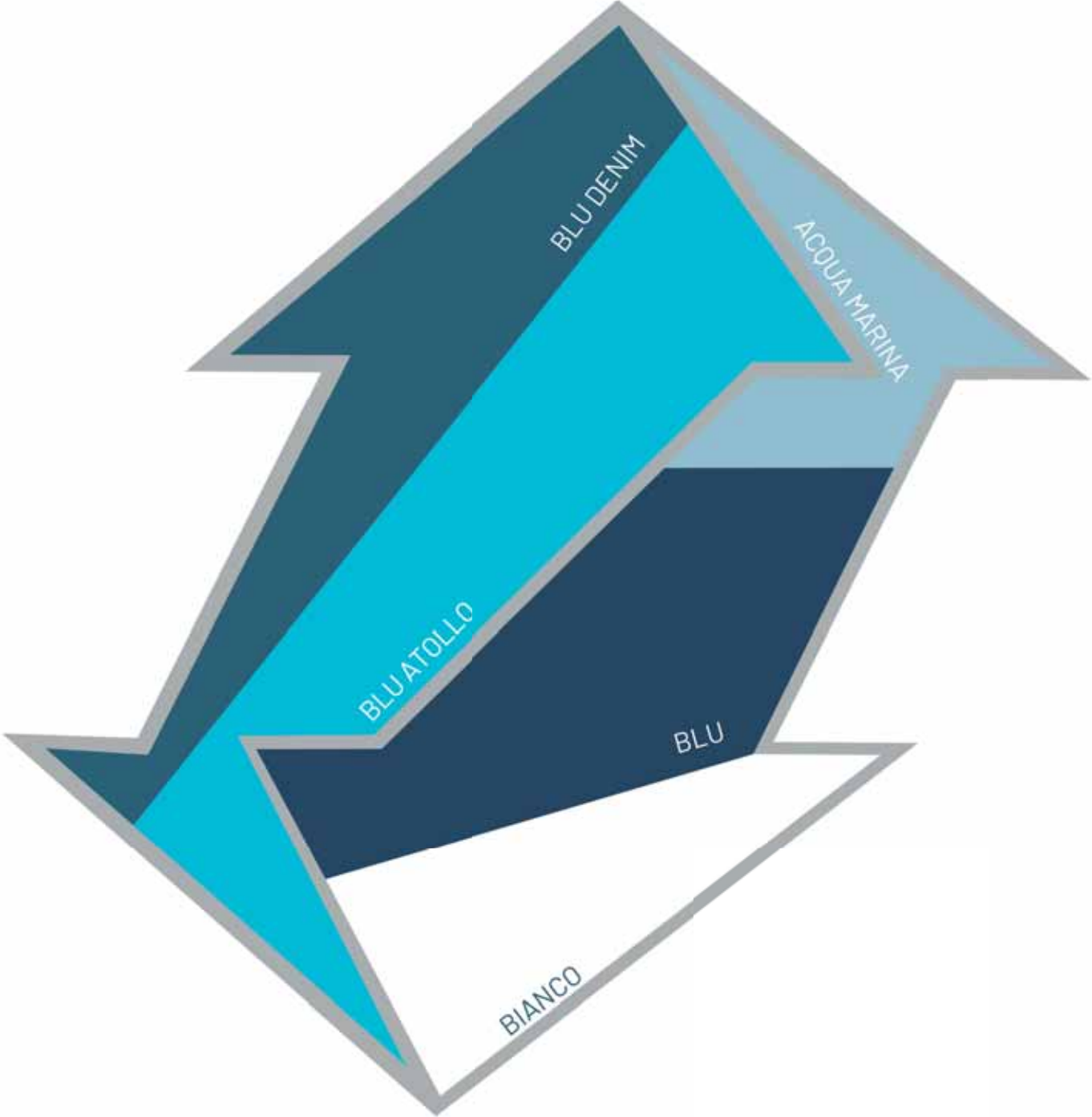

ANDE WOMEN'S COLORS



ABBIGLIAMENTO DONNA

ANDE WOMEN'S COLORS

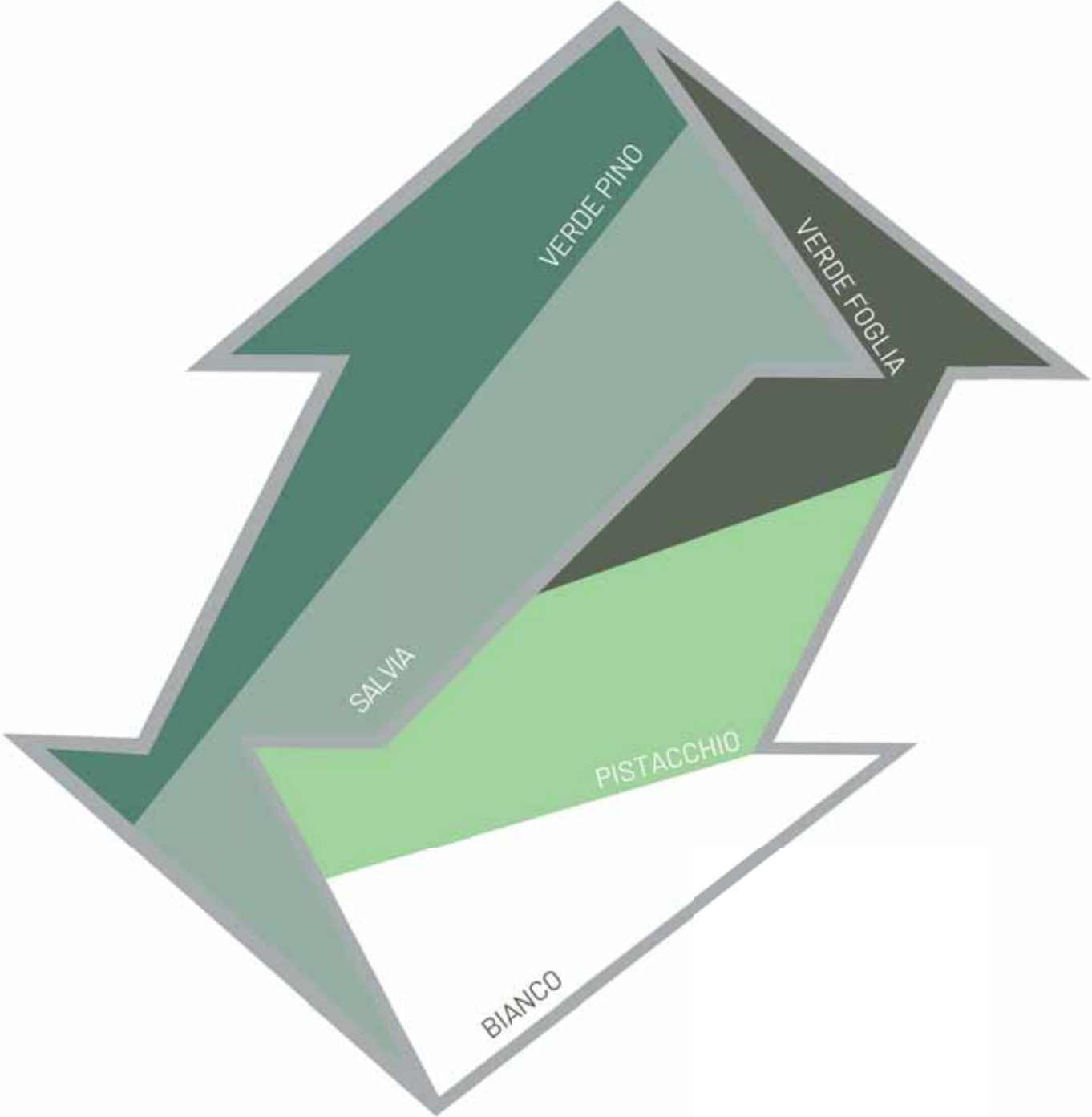

ANDE WOMEN'S COLORS



ABBIGLIAMENTO DONNA

ANDE WOMEN'S COLORS

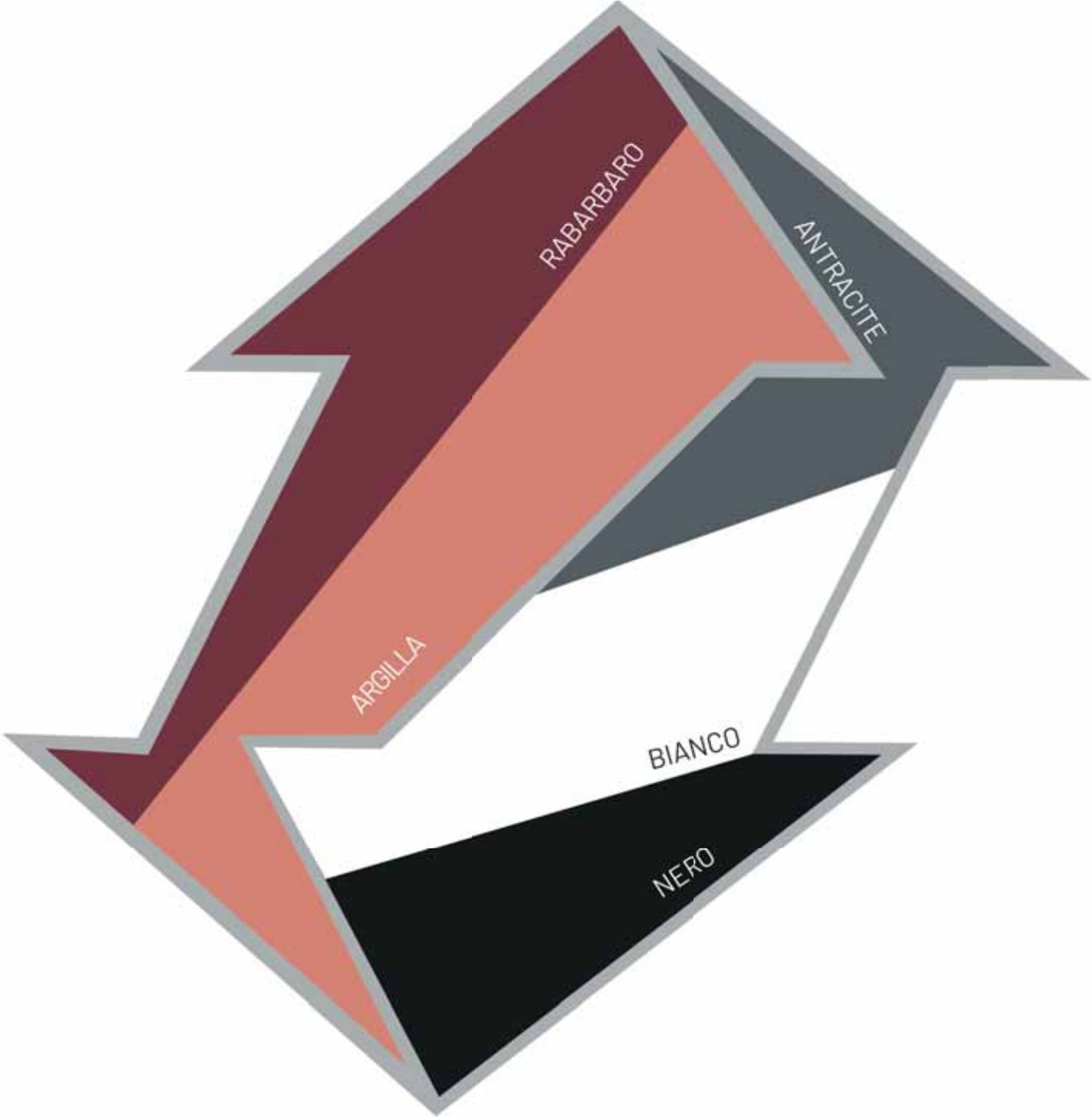

ANDE WOMEN'S COLORS



ABBIGLIAMENTO DONNA

ALAGNA 2.0 LADY JKT



Codice: **W21028**
Taglie: **XS-XL**

ALAGNA 2.0 JKT è il guscio tecnico della linea Alpine di Ande. Studiato e realizzato grazie agli alpinisti sponsorizzati ANDE per la spedizione in Patagonia "EGGER 2022" offre tutte le caratteristiche tecniche necessarie da avere in una giacca utilizzata in attività outdoor invernali come alpinismo, sci alpinismo e arrampicata su ghiaccio. Realizzata in Poliestere 3 strati, offre impermeabilità, traspirabilità e protezione dal vento. Dotata di cappuccio fisso con visiera, doppia regolazione e collo rialzato per garantire protezione anche durante le condizioni più avverse. Le cerniere sotto le braccia per una miglior aerazione durante le attività ad alta intensità sono facilmente apribili anche con i guanti grazie ad ergonomici puller. Polsini regolabili grazie a comode e pratiche flap con velcro. Le due zip anteriori sono state studiate e posizionate per facilitare l'accesso alle tasche anche indossando l'imbracatura. Internamente presenta ghetta elasticizzata, regolabile e removibile, che associata alla coulisse a fondo busto offre vestibilità ottimale, protezione e minor dispersione di calore. Tasca porta ski pass posizionata sulla manica sinistra. Tutte le zip presenti sulla giacca sono waterproof e le cuciture termonastrate.

- Tessuto 1: 100% Poliestere 3 strati
- Impermeabilità: 15000 mm H₂O
- Traspirabilità: 15000 g/m²/24h
- Cappuccio fisso con visiera e doppia regolazione
- Due tasche anteriori con chiusura a zip
- Zip di aerazione sotto le braccia
- Zip waterproof e cuciture termonastrate
- Polsini facilmente regolabili grazie a comode e pratiche flap con velcro
- Ghetta interna e coulisse regolabile a fondo busto



6359 - RABBARBARO / ARGILLA



8443 - VERDE PISTACCHIO / VERDE FOGLIA

PIEVE LADY JKT



Codice: **W21033**
Taglie: **XS-XL**

Pieve, guscio tecnico due strati della nostra linea Alpine. Studiato per offrire massimo comfort ed elevate prestazioni durante attività di stampo alpinistico, trekking o escursioni in quota. Realizzato in Poliestere due strati elasticizzato. "4 way stretch", concept fondamentale sinonimo di comodità, si associa ad impermeabilità (10.000 mm H₂O), traspirabilità (10.000 g/m²/24h) e protezione dal vento. Dotata di cappuccio fisso con visiera regolabile mediante coulisse per garantire massima protezione. I polsini sono regolabili grazie a comode e pratiche flap con velcro. Le due tasche anteriori sono studiate per garantire un facile accesso anche indossando l'imbracatura. A fondo giacca coulisse per garantire vestibilità ottimale, maggior protezione e minor dispersione di calore. Tutte le zip sulla giacca sono waterproof e le cuciture termonastrate.

- Tessuto: 100% Poliestere 2 strati, 4way stretch
- Impermeabilità: 10000 mm H₂O
- Traspirabilità: 10000 g/m²/24h
- Cappuccio fisso con visiera regolabile mediante coulisse
- Due tasche anteriori con chiusura a zip
- Zip waterproof e cuciture termonastrate
- Polsini facilmente regolabili grazie a comode e pratiche flap con velcro



0590 - NERO



ANDE LADY JKT



Codice: **W23020**
Taglie: **XS-XL**

Realizzato in calda, confortevole e traspirante piuma 90/10, ANDE è il piumino della nostra collezione che presenta i dettagli tecnici necessari per accompagnarti nelle tue avventure outdoor. Infatti, il Nylon utilizzato è stato trattato per rendere il tessuto idrorepellente, offrendo resistenza alle intemperie e proteggendo la piuma dall'umidità (trattamento DWR). Dotata di cappuccio fisso con visiera, lycra avvolgente per favorire un miglior avvolgimento al capo e collo rialzato per garantire protezione anche durante le condizioni più avverse. Le zip anteriori sono state studiate e posizionate per facilitare e favorire l'accesso alle tasche anche indossando l'imbracatura. Il piumino è richiudibile su se stesso avvolgendolo nella tasca presente internamente "Packable Jacket".

- Tessuto: 100% Nylon con trattamento DWR, 5000 mm H₂O, 3000 g/m²/24h
- Imbottitura: Piuma 90/10, 130 gr - tg S
- Cappuccio fisso con visiera e lycra avvolgente
- Tasche anteriori con chiusura a zip compatibili con imbracatura
- Polsini in lycra e coulisse regolabile a fondo busto
- Zip centrale con doppio cursore



8840 - CICLAMINO / ANTRACITE



H590 - NERO / ANTRACITE

ABBIGLIAMENTO DONNA

SCOTONI LADY JKT



Codice: **W23003**
Taglie: **XS-XL**

Il piumino più caldo della nostra collezione. Realizzato in piuma 90/10, è ideale per affrontare le attività outdoor anche con temperature rigide. SCOTONI è quindi una giacca super versatile da poter utilizzare in molteplici contesti outdoor: dalla giornata in falesia all'attività alpinistica. Esternamente realizzato in Nylon miniripstop ed inserti in Nylon con struttura antitaglio posizionato nelle zone con maggiori sollecitazioni: il tessuto offre elevata robustezza, resistenza a strappi ed abrasioni. Dotata di cappuccio strutturato internamente con lycra avvolgente per garantire protezione anche durante le condizioni più avverse; coulisse al fondo e polsini elasticizzati per miglior protezione. Look modaiolo che rende SCOTONI un capo sportivo ideale da utilizzare anche nelle giornate più fredde in città.

- Tessuto 1: 100% Nylon mini ripstop 400 T
- Tessuto 2: Nylon con struttura antiabrasione
- Imbottitura: Piuma 90/10, 120 gr - tg S
- Cappuccio fisso
- Due tasche anteriori con chiusura a zip
- Polsini elasticizzati e coulisse regolabile a fondo busto
- Zip centrale con doppio cursore



9274 - BLU DENIM / NERO



3101
BIANCO / NERO

0590
NERO

9359
RABBARO / NERO

ABBIGLIAMENTO DONNA



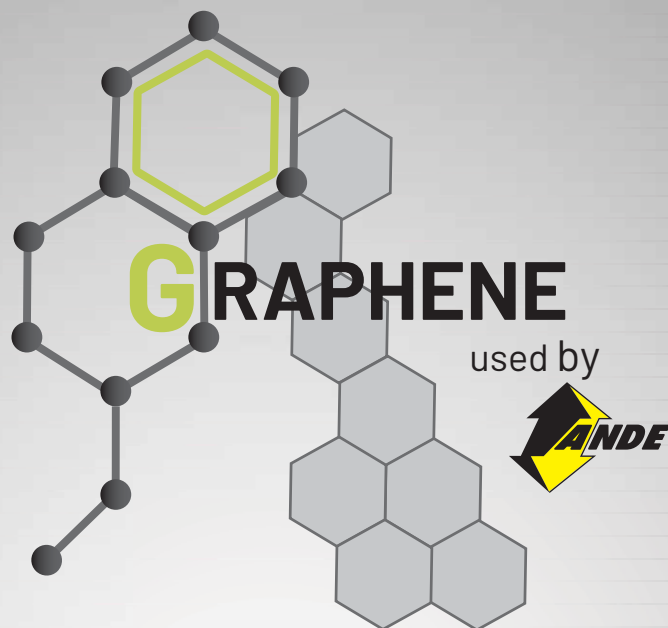

Il GRAPHENE, è un materiale innovativo che rivoluziona il mondo dell'abbigliamento, per un'esperienza d'uso migliorata: resistenza, comfort e tecnologia all'avanguardia per i tuoi momenti più attivi. Con la sua struttura esagonale a nido d'ape, questo ultrasottile e flessibile materiale offre straordinarie proprietà tecniche:



Termoregolazione e Traspirabilità: Mantiene la temperatura corporea stabile, disperdendo il calore in eccesso durante l'attività fisica e trattenendolo nei climi freddi. Questo garantisce un comfort ottimale in ogni condizione.



Proprietà Antibatteriche e Anti-odore: Grazie alla sua naturale azione batteriostatica, il grafene inibisce la proliferazione di batteri responsabili dei cattivi odori. Ideale per chi pratica sport intensi, assicura freschezza e igiene.



Antistatico: La capacità del grafene di condurre cariche elettriche consente di disperdere l'elettricità statica, eliminando fastidiose scosse elettriche tipiche dei tessuti sintetici.

SOLLEDER LADY JKT



Codice: **W25015**
Taglie: **XS-XL**



SOLLEDER, nuova giacca della linea Alpine studiata nei minimi dettagli necessari per garantire un mix ideale tra calore, traspirabilità e comprimibilità. Il tessuto esterno è composto da Poliestere e Graphene, materiale innovativo che con la sua struttura esagonale a nido d'ape offre straordinarie proprietà tecniche come termoregolazione e traspirabilità, antibatteriche ed anti-odore. L'imbottitura realizzata in Sorona® Aura, polimero parzialmente vegetale, consente di ottenere una buona comprimibilità della giacca all'interno del proprio sacchetto riducendone l'ingombro durante il trasporto nello zaino, touch morbido e confortevole e massima espressione del rapporto calore/traspirabilità. Traspirabilità e massima libertà di movimento sono assicuranti dalla presenza di Power Stretch, tessuto elasticizzato presente sui fianchi e sotto le braccia. Dotata di cappuccio fisso e avvolgente grazie alla lycra presente sul bordo, zip anteriori posizionate per facilitare l'utilizzo delle tasche anche indossando l'imbracatura. Polsini realizzati in lycra con taglio per inserto del pollice, copertura effetto guanto.

- Tessuto 1: 97% Poliestere - 3% Graphene
- Tessuto 2: Power Stretch (90% PL + 10% EA), 250 gr
- Imbottitura: Sorona® Aura, 200 gr
- Cappuccio fisso avvolgente
- Tasche anteriori con chiusura a zip compatibili con imbracatura
- Polsini e fondo giacca in lycra
- Zip centrale con doppio cursore

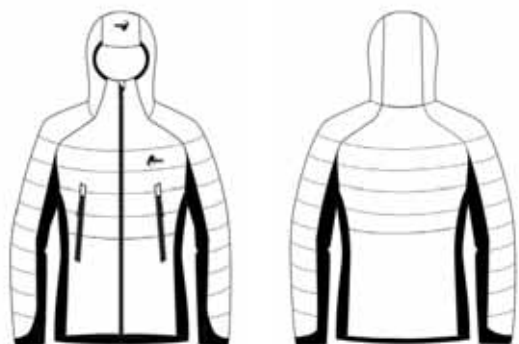

3101 - BIANCO / NERO

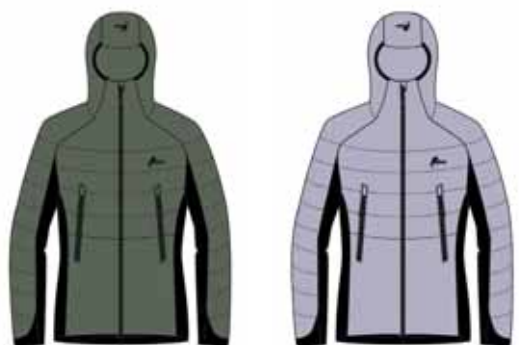

8446 - VERDE FOGLIA / NERO

6330 - LILLA / NERO

ABBIGLIAMENTO DONNA

BALTORO LADY JKT



Codice: **W21023**
Taglie: **XS-XL**



Giacca impermeabile imbottita pensata per attività outdoor, sci e tempo libero in clima freddo. Realizzata in tessuto Nylon mini ripstop 2 strati impermeabile con trattamento DWR (Durable Water Repellent) che favorisce la protezione e l'isolamento dell'imbottitura dall'umidità in caso di giornate piovose o utilizzo in ambiente nevoso. Internamente imbottitura Thermore® EVOdown® 170 gr. Prodotto 100% riciclato da bottiglie pet e quindi totalmente sostenibile, è ispirato alla morbidezza ed alla voluminosità della piuma, garantendo performance, durevolezza, calore diffuso e costante in tutta l'area del capo. Touch morbido e confortevole da indossare, facile manutenzione. Sulla porzione del dorso è presente una fodera in pile nido d'ape per garantire ulteriore comfort e calore. Il cappuccio, strutturato con visiera e lycra avvolgente per garantire protezione anche durante le condizioni più avverse, presenta internamente un rivestimento in maglina termica. Coulisce a fondo busto e polsini facilmente regolabili grazie a comode e pratiche flap con velcro.

- Tessuto: 100% Nylon mini ripstop 2 strati, 5000 mm H₂O con trattamento DWR
- Imbottitura: EVOdown® Thermore® 170 gr
- Cappuccio fisso con visiera e lycra avvolgente
- Tre tasche anteriori con chiusura a zip
- Tasca interna con chiusura a zip
- Polsini regolabili grazie a comode e pratiche flap con velcro e coulisse regolabile a fondo busto



9840 - CICLAMINO / NERO



C580 - ANTRACITE / NERO

6428 - SALVIA / NERO

ABBIGLIAMENTO DONNA



AGNER LADY JKT



Codice: **W25007**

Taglie: **XS-XL**

Thermore

Pensata e realizzata grazie alla collaborazione degli Ambassador Ande, AGNER è una giacca che accontenta tutti i requisiti tecnici necessari per affrontare le attività outdoor invernali in sicurezza e comodità. Studiata nei minimi dettagli, garantisce un ottimo compromesso tra calore, traspirabilità e leggerezza; look sportivo ma sobrio che rende AGNER ideale per essere utilizzata anche nelle giornate più fredde in città. Imbottitura Thermore® EVOdown® 170 gr 100% riciclato da bottiglie pet e quindi totalmente sostenibile, è ispirato alla morbidezza ed alla voluminosità della piuma, garantendo performance, durevolezza, calore diffuso e costante in tutta l'area del capo. Touch morbido e confortevole da indossare, facile manutenzione. Esternamente Nylon mini ripstop 2 strati impermeabile e Nylon 380 T, entrambi con trattamento DWR (Durable Water Repellent) che favorisce la protezione e l'isolamento dell'imbottitura dall'umidità in caso di giornate piovose o utilizzo in ambiente nevoso. Dotata di cappuccio con visiera e lycra avvolgente per garantire protezione anche durante le condizioni più avverse. Le due zip frontali sono state posizionate per facilitare e favorire l'accesso alle tasche anche indossando l'imbracatura.

- Tessuto 1: 100% Nylon mini ripstop 2 strati, 5000 mm H₂O con trattamento DWR
- Tessuto 2: Nylon 380 T con trattamento DWR
- Imbottitura: EVOdown® Thermore® 170 gr
- Cappuccio fisso con visiera e lycra avvolgente
- Due tasche anteriori con chiusura a zip
- Bordature in lycra e coulisse regolabile a fondo busto
- Zip centrale con doppio cursore



B101 - BIANCO / ANTRACITE



H590 - NERO / ANTRACITE

3410 - VERDE PINO / ANTRACITE

NEW STORM LADY JKT



Codice: **W25011**

Taglie: **XS-XL**

Pensata per essere una giacca versatile, ideale da utilizzare durante attività outdoor invernali o nella quotidianità. Calore e traspirabilità garantiti grazie all'imbottitura sintetica Holofiber di facile manutenzione. Esternamente Nylon ripstop 300T impermeabile. Dotata di zip waterproof e cappuccio fisso regolabile con coulisse per garantire protezione anche durante le condizioni più avverse. Sulla manica sinistra presenta taschino porta skipass.

- Tessuto: 100% Poliestere mini ripstop 400T
- Impermeabilità: 5000 mm H₂O
- Traspirabilità: 3000 g/m²/24h
- Imbottitura: sintetica Holofiber, 120 gr
- Cappuccio fisso e regolabile mediante coulisse
- Tra tasche anteriori con chiusura a zip impermeabili
- Taschino porta skipass manica sinistra



0274 - BLU DENIM



0359 - RABBARBARO

0590 - NERO



ARABBA LADY JKT



LIFE STYLE

Codice: **W25014**

Taglie: **XS-XL**

Giacca calda, traspirante e versatile, realizzata con imbottitura fake down soffice e di facile manutenzione. Look semplice e sportivo che rende ARABBA un capo ideale da indossare per facili e brevi escursioni o nelle fredde giornate cittadine.

- Tessuto: 100% Nylon 380T
- Imbottitura: sintetica Holofiber, 200 gr
- Due tasche anteriori con chiusura a zip
- Bordature in lycra



0428 - SALVIA



0274 - BLU DENIM

0840 - CICLAMINO



0590 - NERO

ABBIGLIAMENTO DONNA

MISURINA LADY JKT



LIFE STYLE

Codice: **W25013**

Taglie: **XS-XL**

Giacca reversibile ottima da indossare per facili e breve passeggiate o nelle fredde giornate cittadine. Look modaiolo grazie alla combinazione di tessuti e colorazioni proposte. Calore e traspirabilità garantiti dall'imbottitura sintetica Holofiber, di facile manutenzione. Dotata di cappuccio fisso, due tasche anteriori con zip, polsini e fondo busto rifiniti con lycra per maggior protezione e massima libertà di movimento.

- Tessuto: 100% Nylon 380T
- Imbottitura: sintetica Holofiber, 160 gr
- Cappuccio fisso con bordo in lycra
- Due tasche anteriori con chiusura a zip in entrambi i versi
- Bordature in lycra



8840 - CICLAMINO / ANTRACITE



E410
VERDE PINO / SALVIA

O510
GRIGIO / BLU

2219
BLU ATOLLO / ANTRACITE



ABBIGLIAMENTO DONNA





PILA LADY JKT



LIFE STYLE

Codice: **W25012**

Taglie: **XS-XL**

Giacca calda, traspirante e versatile, realizzata con imbottitura fake down soffice e di facile manutenzione. Look semplice e sportivo che rende PILA un capo ideale da indossare per facili e brevi escursioni o nelle fredde giornate cittadine.

- Tessuto: 100% Nylon 380T
- Imbottitura: sintetica Fake Down, 300 gr - tg. S
- Due tasche anteriori con chiusura a zip
- Bordature polsini in lycra e coulisse regolabile a fondo busto



0428 - SALVIA / VERDE PINO



0330 - LILLA / VIOLA

0286 - BLU / ACQUAMARINA



0590 - NERO / ANTRACITE

ABBIGLIAMENTO DONNA

TRIESTE 200 gr LADY JKT



TREKKING

Codice: **W23014A**

Taglie: **XS-XXL**



Giacca termica e versatile con imbottitura in piuma 90/10 e tessuto esterno in Nylon ripstop. Ottima da avere sempre nello zaino durante le attività outdoor in montagna grazie alla sua leggerezza ed al poco ingombro. Look semplice e sportivo che rende Trieste un capo ideale da indossare anche tutti i giorni.

- Tessuto: 100% Nylon 380T
- Imbottitura: Sorona® Aura, 200 gr
- Cappuccio fisso con bordo in lycra
- Due tasche anteriori con chiusura a zip
- Polsini in lycra e coulisse regolabile a fondo busto



0428 - SALVIA



0286 - BLU

0590 - NERO

ABBIGLIAMENTO DONNA



NEW JORASSES LADY JKT



TREKKING

Codice: **W21032A**

Taglie: **XS-XL**

JORASSES, giacca ibrida realizzata in differenti materiali per garantire ottimale termoregolazione e comfort durante l'attività outdoor. Sul busto e sul dorso è realizzata in Nylon 380 T con imbottitura sintetica Fake Down, ideale per offrire il necessario apporto termico e massimo agio durante l'utilizzo. Sulle maniche e sui fianchi Poliestere caldo, traspirante e elastico per assicurare massima libertà di movimento. Capo versatile nelle quattro stagioni, ideale da avere sempre con sé nello zaino e perfetto per giornate cittadine nelle mezze stagioni grazie ad uno stile semplice e sportivo.

- Tessuto 1: Nylon 380 T
- Tessuto 2: 100% Poliestere, 330 gr
- Imbottitura: sintetica Holofiber, 200 gr
- Due tasche anteriori con chiusura a zip
- Bordature in lycra



9840 - CICLAMINO / NERO



C580 - ANTRACITE / NERO

D410 - VERDE PINO / NERO

EGGER LADY JKT



ALPINE

Codice: **W21018**

Taglie: **XS-XL**

Giacca tecnica e leggera, ideale non solo per le attività outdoor invernali ma anche durante l'estate a quote più elevate. Internamente è realizzata con leggero fleece, termico e traspirante, esternamente in Nylon ripstop, traspirante ed antivento. Inoltre, la presenza di inserti realizzati in Poliestere elasticizzato garantiscono maggior libertà di movimento nella zona delle braccia e dei fianchi. Il peso contenuto di questo capo consente di portarlo nello zaino anche durante le sessioni di allenamento quando è necessario essere fast & light.

- Tessuto 1: 100% Nylon ripstop
- Tessuto 2: Poliestere elasticizzato (95% PL + 5% EA), 265 gr
- Interno: Poliestere furry fleece
- Cappuccio fisso con bordo in lycra
- Tre tasche anteriori con chiusura a zip
- Coulisce regolabile a fondo busto



7428 - SALVIA / VERDE PINO



2219 - BLU ATOLLO / ANTRACITE

8359 - RABBARO / ANTRACITE

LARIO LADY VEST



TREKKING

Codice: **W42003**

Taglie: **XS-XXL**

Il gilet Lario offre un compromesso ideale tra calore e libertà di movimento. L'associazione di imbottitura sintetica e Poliestere elasticizzato sui fianchi dona comfort e funzionalità e rende Lario un capo trasversale nel suo utilizzo. Ideale da indossare durante escursioni in montagna o nelle mezze stagioni in città, grazie ad un look semplice e modaiolo.

- Tessuto 1: Nylon 380T
- Tessuto 2: Power Stretch (90% PL + 10% EA), 250 gr
- Imbottitura: sintetica Holofiber, 200 gr
- Tre tasche anteriori con chiusura a zip
- Bordature in lycra



6330 - LILLA / NERO



6428 - SALVIA / NERO



9274 - BLU DENIM / NERO



0590 - NERO

GEROLA LADY VEST



TREKKING

Codice: **W42002**

Taglie: **XS-XXL**

Capo versatile adatto alle mezze stagioni in città e tutto l'anno durante l'attività outdoor, sopra un pile nelle giornate più miti o sotto una giacca quando le temperature si fanno più rigide. Leggero e poco ingombrante è ideale da avere sempre nello zaino.

- Tessuto: 100% Nylon 380T
- Imbottitura: sintetica Fake Down, 185 gr - tg. S
- Due tasche anteriori con chiusura a zip
- Bordature in lycra



0330 - LILLA / VIOLA



0428 - SALVIA / VERDE PINO



0840 - CICLAMINO / ANTRACITE



0286 - BLU / ACQUAMARINA



0590 - NERO / ANTRACITE

NEW MANASLU LADY JKT



Codice: **W21024A**
Taglie: **XS-XL**

MANASLU è una giacca tecnica pensata e realizzata per le attività intense da praticare nelle stagioni più fredde. Realizzata in due differenti tessuti, offre tutte le caratteristiche tecniche per affrontare le proprie giornate di sport con comfort e sicurezza. Il tessuto base offre termicità e protezione dal vento, garantendo ottima libertà di movimento grazie alle componenti elastiche presenti nella sua struttura. Il secondo tessuto, oltre ad offrire ottima libertà di movimento, garantisce elevata traspirabilità grazie alla struttura a quadretti presente internamente: i punti a contatto con la pelle sono ridotti; pertanto, la possibilità di veicolare l'umidità ed il sudore verso l'esterno è maggiore. Nella zona lombare presenta tasca di servizio chiudibile con zip invisibile che rende MANASLU una giacca ideale da poter utilizzare anche nelle sessioni di allenamento dove è indispensabile essere leggeri ed avere con sè l'equipaggiamento minimo.

- Tessuto 1: Nylon elasticizzato (90% NY + 10% EA), 190 gr
- Tessuto 2: Poliestere elasticizzato (92% PL + 8% EA), 175 gr
- Due tasche anteriori con chiusura a zip
- Bordature in lycra



C590 - NERO / CICLAMINO



A590 - NERO / VERDE PISTACCHIO

BREITHORN LADY JKT



Codice: **W21016**
Taglie: **XS-XL**

Realizzata in due differenti tessuti tecnici (Softshell 3 strati e Stretch Force), BREITHORN è la giacca che offre un ottimale compromesso tra funzione antivento, traspirabilità, calore e libertà nei movimenti. Ideale per tutte le attività outdoor invernali o estive, può essere utilizzata sia come giacca che come gilet grazie alla possibilità di rimuovere in maniera pratica e veloce le maniche per mezzo di due leggere e finissime zip.

- Tessuto 1: Softshell 3 strati (PL 95% + EA 5%), 240 gr
- Tessuto 2: Stretch Force (PL 90% + EA 10%), 240 gr
- Cappuccio estraibile dal colletto
- Maniche staccabili mediante zip
- Quattro tasche anteriori con chiusura a zip
- Polsini in lycra con taglio per inserimento del pollice, effetto guanto
- Coulisce regolabile a fondo busto



D410 - VERDE PINO / NERO



7590 - NERO / NERO

CONTACT LADY JKT



TREKKING

Codice: **W31012A**

Taglie: **XS-XL**

Giacca realizzata in Softshell 3 strati. Il tessuto esterno con proprietà idrorepellenti, traspirabili ed antivento, si associa ad un confortevole fleece interno. Queste caratteristiche rendono CONTACT un capo trasversale, ideale da indossare nelle stagioni autunno-inverno o da avere con sè nello zaino anche in estate durante le escursioni a quote più alte.

- Tessuto esterno: Softshell 3 strati (PL 92 + EA 8%), 320 gr
- Tessuto interno: 100% Microfleece
- Impermeabilità: 5000 mm H₂O
- Traspirabilità: 3000 g/m²/24h
- Cappuccio staccabile e regolabile mediante coulisse
- Tre tasche anteriori con chiusura a zip
- Polsini regolabili grazie a comode e pratiche flap con velcro e coulisse regolabile a fondo busto



0840 - CICLAMINO



0590
NERO

0510
GRIGIO

0446
VERDE FOGLIA



0290
BLU MELANGE

0580
ANTRACITE MELANGE

0912
VERDE ACIDO

ABBIGLIAMENTO DONNA

SORAPIS LADY JKT



TREKKING

Codice: **W31059**

Taglie: **XS-XXL**

Giacca realizzata in Softshell 3 strati. Il tessuto esterno con proprietà idrorepellenti, traspirabili ed antivento, si associa ad un confortevole fleece interno. Queste caratteristiche rendono SORAPIS un capo trasversale, ideale da indossare nelle stagioni autunno-inverno o da avere con sè nello zaino anche in estate durante le escursioni a quote più alte.

- Tessuto esterno: Softshell 3 strati (PL 92 + EA 8%), 320 gr
- Tessuto interno: 100% Microfleece
- Traspirabilità: 1000 g/m²/24h
- Due tasche anteriori con chiusura a zip
- Polsini regolabili grazie a comode e pratiche flap con velcro e coulisse regolabile a fondo busto



0290 - BLU MELANGE



0590
NERO

0510
GRIGIO

0446
VERDE FOGLIA



0840
CICLAMINO

0580
ANTRACITE MELANGE

0912
VERDE ACIDO

ABBIGLIAMENTO DONNA



LAGORAI LADY JKT



Codice: **W22002**
Taglie: **XS-XXL**

Softshell leggero, ideale per trekking ed escursioni nelle mezze stagioni e in estate a quote più elevate. Il tessuto con cui è realizzato, assicura tutte le caratteristiche necessarie per affrontare le avventure outdoor comodi ed in sicurezza: idrorepellenza, traspirabilità e funzione antivento. Stile sobrio e semplice che rende Lagorai una giacca perfetta da utilizzare anche in città.

- Tessuto: Softshell (92% PL + 8% EA), 220 gr
- Impermeabilità: 3000 mm H₂O
- Cappuccio fisso
- Tre tasche anteriori con chiusura a zip
- Bordature in lycra



0420 - VERDE ACQUA



0580 - ANTRACITE

2219 - BLU ATOLLO / ANTRACITE

FITZ ROY LADY VEST



Codice: **W43006**
Taglie: **XS-XL**

Gilet realizzato in Softshell, offre calore, idrorepellenza e libertà di movimento grazie agli inserti in Power Stretch in prossimità dei fianchi. Elementi tecnici che sposano un look semplice, rendendo Fitz Roy vest un capo trasversale e da utilizzare sia in attività outdoor che nelle mezze stagioni in ambito metropolitano.

- Tessuto esterno: Softshell 3 strati (PL 92 + EA 8%), 320 gr
- Tessuto interno: 100% Microfleece
- Tre tasche anteriori con chiusura a zip
- Bordature in lycra e coulisse regolabile a fondo busto



9840 - CICLAMINO / NERO



C580 - ANTRACITE MELANGE / NERO

O590 - NERO



MADE IN ITALY



Questi capi sono classificabili come made in Italy ai sensi della normativa vigente, per i quali il disegno, la progettazione, la lavorazione ed il confezionamento sono compiuti esclusivamente sul territorio italiano.



THERMO REGULATION



ODOURLESS



SUSTAINABLE



MOISTURE ABSORBING
CAPACITY



QUICK DRY



TECNOWOOL MERINO

L'utilizzo delle lane merino nell'abbigliamento sportivo è in forte crescita. I tessuti tecnici della linea Tecnowool Merino della Pontetorto sono prodotti con le lane più fini per garantire il massimo confort.

La fibra di lana merino trasporta il vapore corporeo all'esterno aiutando la termoregolazione durante le attività molto intense. La fibra assorbe fino al 35% di umidità lasciando una confortevole sensazione di asciutto.

La lana, come nessun'altra fibra, ha un elevato potere isolante grazie alle piccole tasche di aria che si formano al suo interno anche quando ha assorbito molta umidità. Questo potere isolante mantiene calore a temperature molto basse e dona sensazione di freschezza quando fa molto caldo.

La complessa struttura della lana merino inoltre assorbe il cattivo odore generato dalla sudorazione.

MADE IN ITALY



FOLGARIA LADY FLEECE



LIFE STYLE

Codice: **W31053**

Taglie: **XS-XL**



PONTETORTO

Calore, traspirabilità e comfort senza rinunciare ad un look moderno e modaiolo. FOLGARIA è il pile della collezione Ande realizzato in Tecno Wool Merino in grado di offrire le caratteristiche tipiche dei capi tecnici unite ad un inconfondibile style. Ideale per accompagnarti in facili e veloci passeggiate o tutti i giorni in città.

- Tessuto: Tecno Wool Merino (20% WV + 30% PL riciclato + 30% PL + 20% VI), 350 gr
- Due tasche anteriori con chiusura a zip
- Coulisce regolabile a fondo busto



6510 - GRIGIO / ANTRACITE

FOLGARIA 3/4 LADY FLEECE



LIFE STYLE

Codice: **W31057**

Taglie: **XS-XL**



PONTETORTO

Calore, traspirabilità e comfort senza rinunciare ad un look moderno e modaiolo. FOLGARIA 3/4 è il cappotto della collezione Ande realizzato in Tecno Wool Merino in grado di offrire le caratteristiche tipiche dei capi tecnici unite ad un inconfondibile style. Ideale per accompagnarti nella vita di tutti i giorni.

- Tessuto: Tecno Wool Merino (20% WV + 30% PL riciclato + 30% PL + 20% VI), 350 gr
- Zip centrale con doppio cursore
- Due tasche anteriori con chiusura a zip



0510 - GRIGIO



0580 - ANTRACITE

NEW MONVISO LADY FLEECE



TREKKING

Codice: **W31003A**

Taglie: **XS-XL**

Realizzato in tessuto caldo e morbido, MONVISO è un pile super confortevole da indossare sia in attività outdoor che nella quotidianità. Peso ideale che lo rende un capo "must have", infatti è perfetto nelle mezze stagioni come ultimo strato o sotto una giacca nei periodi più freddi.

- Tessuto 1: 100% Poliestere
- Tessuto 2: Poliestere elasticizzato (96% PL + 4% EA)
- Tre tasche anteriori con chiusura a zip
- Bordature in lycra

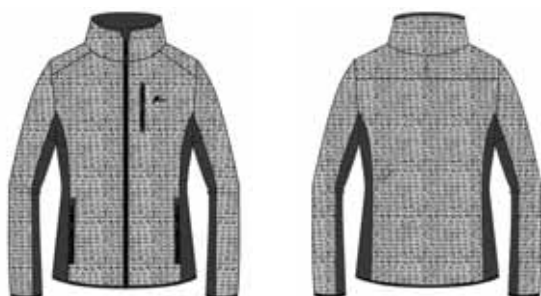

6510 - GRIGIO / ANTRACITE



8840 - CICLAMINO / ANTRACITE

H590 - NERO / ANTRACITE

NEW MURALLON LADY FLEECE



TREKKING

Codice: **W31040A**

Taglie: **XS-XL**

Pile con cappuccio. Caldo e confortevole grazie all'associazione di due tipologie di tessuto. Ideale sotto una giacca o come ultimo strato nelle stagioni più miti, si presta ad un utilizzo versatile sia in ambito outdoor che in ambiente metropolitano.

- Tessuto 1: 100 % Poliestere, 280 gr
- Tessuto 2: Poliestere elasticizzato (95% PL + 5% EA)
- Tre tasche anteriori con chiusura a zip
- Bordature in lycra



8274 - BLU DENIM / ANTRACITE



8840 - CICLAMINO / ANTRACITE

B101 - BIANCO / ANTRACITE



9182 - ARGILLA / ANTRACITE

5428 - SALVIA / ANTRACITE

NEW MURALLON LADY FLEECE 3/4



Codice: **W31063**
Taglie: **XS-XXL**

- Tessuto: 100% fleece poliestere 280 gr wool-look



0274 - BLU DENIM



0840 - CICLAMINO

0101 - BIANCO



0182 - ARGILLA

0428 - SALVIA

ABBIGLIAMENTO DONNA

NEW ALPAMAYO LADY FLEECE



Codice: **W31041A**
Taglie: **XS-XL**

Pile caldo e confortevole grazie all'associazione di due tipologie di tessuto. Ideale sotto una giacca o come ultimo strato nelle stagioni più miti, si presta ad un utilizzo versatile sia in ambito outdoor che in ambiente metropolitano.

- Tessuto 1: 100 % Poliestere, 240 gr
- Tessuto 2: Poliestere elasticizzato (PL 90% + EA 10%)
- Due tasche anteriori con chiusura a zip
- Coulisse regolabile a fondo busto



5428 - SALVIA / ANTRACITE



8274 - BLU DENIM / ANTRACITE

B101 - BIANCO / ANTRACITE



9182 - ARGILLA / ANTRACITE

8840 - CICLAMINO / ANTRACITE

ABBIGLIAMENTO DONNA



ATENA LADY FLEECE



TREKKING

Codice: **W31035**

Taglie: **XS-XL**

Pile morbido, caldo e confortevole, è realizzato in Poliestere Furry con inserti in Power Stretch. Adatto ad ogni tipo di impiego, è ideale sotto una giacca nelle giornate più fredde dell'anno o come ultimo strato nelle stagioni più miti.

- Tessuto 1: 100 % Poliestere, 240 gr
- Tessuto 2: Poliestere elasticizzato (PL 95% + EA 5%), 275 gr
- Due tasche anteriori con chiusura a zip



D410 - VERDE PINO / NERO



0290 - DEEP BLU / NERO

3101 - BIANCO / NERO



C580 - ANTRACITE / NERO

PRESENA LADY FLEECE



TREKKING

Codice: **W31054**

Taglie: **XS-XL**

Caldo, traspirante e confortevole: PRESENA LADY è il pile ideale per accompagnarti in tutte le attività outdoor dove comodità e termicità sono indispensabili. L'inserto in lana posto nella zona del busto, particolarmente caldo, protegge in modo performante anche durante le giornate più fredde. Sulle braccia e sul dorso Poliestere elasticizzato per garantire massima traspirabilità e libertà di movimento durante le attività più intense.

- Tessuto: Misto lana (46% WO + 32% PL + 22% NY), 390 gr
- Tessuto 2: Poliestere elasticizzato (PL 92% + EA 8%), 270 gr
- Due tasche anteriori con chiusura a zip
- Bordature in lycra



C510 - GRIGIO / BLU ATOLLO



2510 - GRIGIO / BLU DENIM

4510 - GRIGIO / VERDE PINO





COIRA LADY FLEECE



Codice: **W31060**
Taglie: **XS-XXL**

- Tessuto: 100% fleece poliestere



0446 - VERDE FOGLIA



0359 - RABBARO

0590 - NERO

ZEBRÙ LADY FLEECE



Codice: **W31052**
Taglie: **XS-XL**

ZEBRÙ LADY, nuovo pile con cappuccio realizzato in Poliestere tecnico e versatile, ottimo da indossare durante attività ad alta intensità. Internamente presenta una struttura a quadretti in grado di offrire compromesso ideale tra capacità termica e traspirabilità. Il tessuto elasticizzato garantisce massima libertà di movimento.

- Tessuto: Poliestere elasticizzato (95% PL + 5% EA), 250 gr
- Due tasche anteriori con chiusura a zip
- Bordature in lycra e coulisse a fondo busto



7428 - SALVIA / VERDE PINO



4219 - BLU ATOLLO / BLU DENIM

8359 - RABBARO / ANTRACITE



8350 - VIOLA / ANTRACITE



NEW AVERTA LADY FLEECE



TREKKING

Codice: **W31004**

Taglie: **XS-XL**

NEW AVERTA è un pile realizzato in Poliestere elasticizzato, tecnico e versatile, ideale per attività ad alta intensità. Infatti la struttura a quadretti con cui è realizzato internamente, consente di ridurre i punti a contatto con la pelle offrendo il miglior compromesso tra capacità termica e traspirabilità. Inserti in caldo e morbido pile elasticizzato. Look sportivo e fitting slim, è ideale da indossare per tutte le attività outdoor in montagna.

- Tessuto: Poliestere elasticizzato (95% PL + 5% EA), 250 gr
- Tessuto 2: Poliestere elasticizzato (92% PL + 8% EA), 250 gr
- Tre tasche anteriori con chiusura a zip
- Bordature elasticizzate



8350 - VIOLA / ANTRACITE



5428 - SALVIA / ANTRACITE

8274 - BLU DENIM / ANTRACITE



8840 - CICLAMINO / ANTRACITE

AVERTA LADY FLEECE



TREKKING

Codice: **W31051**

Taglie: **XS-XL**

AVERTA è un pile realizzato in Poliestere elasticizzato, tecnico e versatile, ideale per attività ad alta intensità. Infatti la struttura a quadretti con cui è realizzato internamente, consente di ridurre i punti a contatto con la pelle offrendo il miglior compromesso tra capacità termica e traspirabilità. Inserti in caldo e morbido pile elasticizzato. Look sportivo e fitting slim, è ideale da indossare durante attività ad elevata intensità o come secondo strato sotto una giacca.

- Tessuto 1: Poliestere elasticizzato (95% PL + 5% EA), 250 gr
- Tessuto 2: Poliestere elasticizzato (92% PL + 8% EA), 250 gr
- Tre tasche anteriori con chiusura a zip
- Bordature elasticizzate



8350 - VIOLA / ANTRACITE



5428 - SALVIA / ANTRACITE

8840 - CICLAMINO / ANTRACITE



8274 - BLU DENIM / ANTRACITE

ABBIGLIAMENTO DONNA

ABBIGLIAMENTO DONNA



CHALTEN LADY FLEECE



TREKKING

Codice: **W31048**

Taglie: **XS-XXL**

Capo ideale per trekking ed escursionismo in tutte le stagioni, estremamente versatile ed ottimo da indossare sotto una giacca o come ultimo strato nelle stagioni più miti. Assicura calore, ottima libertà di movimento e traspirabilità grazie al tessuto elasticizzato utilizzato per la sua realizzazione. Disponibile anche nella versione half zip.

- Tessuto: Poliestere elasticizzato (PL 95% + EA 5%), 260 gr
- Tre tasche anteriori con chiusura a zip



9443 - VERDE PISTACCHIO / ANTRACITE



8840 - CICLAMINO / ANTRACITE

2219 - BLU ATOLLO / ANTRACITE

CHALTEN LADY FLEECE 1/2 ZIP



TREKKING

Codice: **W31043**

Taglie: **XS-XXL**

Capo ideale per trekking ed escursionismo in tutte le stagioni, estremamente versatile ed ottimo da indossare sotto una giacca o come ultimo strato nelle stagioni più miti. Assicura calore, ottima libertà di movimento e traspirabilità grazie al tessuto elasticizzato utilizzato per la sua realizzazione. Disponibile anche nella versione full zip.

- Tessuto: Poliestere elasticizzato (PL 95% + EA 5%), 260 gr
- Tasca anteriore con chiusura a zip



9443 - VERDE PISTACCHIO / ANTRACITE



8840 - CICLAMINO / ANTRACITE

2219 - BLU ATOLLO / ANTRACITE

NEW GARDENA LADY FLEECE



Codice: **W31018A**

Taglie: **XS-XXL**

Pile caldo, confortevole e adatto ad ogni tipo di impiego. Linea ergonomica e sportiva che consente buona libertà di movimento.

- 100% Poliestere, 240 gr
- Due tasche anteriori con chiusura a zip



8840 - CICLAMINO / ANTRACITE



8274 - BLU DENIM / ANTRACITE

B101 - BIANCO / ANTRACITE

AVERAU LADY VEST



Codice: **W43010**

Taglie: **XS-XXL**

Caldo, traspirante e super comprimibile, AVERAU è il gilet da avere sempre con sé nello zaino. Realizzato in Power Stretch, è un capo trasversale comodo da indossare sotto una giacca nelle stagioni più fredde o con una t-shirt in quota nelle giornate più calde.

- Tessuto 1: Power Stretch (90% PL + 10% EA), 250 gr
- Tessuto 2: 100% Poliestere mesh



0730 - MALVA



0590 - NERO

GEMINI LADY FLEECE



TREKKING

Codice: **W31027**

Taglie: **XS-XXL**

Micropile caldo, confortevole ed adatto ad ogni tipo di impiego.

- 100% Poliestere, 160 gr
- Zip intera centrale



0840 - CICLAMINO



0274 - BLU DENIM



0446 - VERDE FOGLIA



0101 - BIANCO



0590 - NERO



0443 - VERDE PISTACCHIO

VIRGIN LADY FLEECE



TREKKING

Codice: **W32001**

Taglie: **XS-XXL**

Micropile mezza zip caldo, confortevole ed adatto ad ogni tipo di impiego.

- 100% Poliestere, 160 gr
- Mezza zip centrale



0840 - CICLAMINO



0274 - BLU DENIM



0446 - VERDE FOGLIA



0101 - BIANCO



0590 - NERO



0443 - VERDE PISTACCHIO

COLFOSCO LADY T-SHIRT



LIFE STYLE

Codice: **W33033**

Taglie: **XS-XL**



T-shirt realizzata in misto lana merino, unisce le caratteristiche tecniche tipiche del tessuto utilizzato per avventure outdoor ad un look modaiolo. Ottima da indossare a contatto con la pelle per sfruttare al meglio le proprietà di calore e traspirabilità, COLFOSCO è ideale da utilizzare sia nella quotidianità che in escursioni e trekking in montagna.

- Tessuto: Misto lana merino (50% WO + 50% PL), 180 gr



0350 - VIOLA



0590 - NERO

0286 - BLU



0446 - VERDE FOGLIA

VENY LADY SHIRT



LIFE STYLE

Codice: **W18002**

Taglie: **XS-XL**

Camicia a maniche lunghe realizzata in tessuto, caldo e traspirante. L'unione delle caratteristiche tecniche al look modaiolo, rende VENY un capo ottimo sia per escursioni e trekking, che per viaggi e utilizzo quotidiano.

- Tessuto: 100% Cotone



0350 - VIOLA



0219 - BLU ATOLLO



0359 - RABARBARO



0274 - BLU DENIM



0840 - CICLAMINO

ABBIGLIAMENTO DONNA

ALAGNA LADY PANT



Codice: **W16041**
Taglie: **XS-XXL**

ALAGNA PANT, pantalone tecnico della linea Alpine di Ande che offre tutte le caratteristiche tecniche necessarie da avere in un pantalone utilizzato in attività outdoor invernali come alpinismo, sci alpinismo e arrampicata su ghiaccio. Realizzato in Poliestere 3 strati, è impermeabile, traspirante e protegge dal vento. La vita è chiudibile con due bottoni, regolabile mediante due velcri e passanti compatibili con cintura; bretelle regolabili e removibili. Lateralmente sulle gambe presenta due ampie zip per favorire la traspirazione. A fondo gamba zip e ghetta interna con velcro ed elasticizzata al fondo; inserti di tessuto ad elevata robustezza ed anti-taglio per protezione in caso di utilizzo con sci o ramponi. Tutte le cuciture dei pantaloni sono termonastrate e le zip waterproof.

- Tessuto 1: 100% Poliestere 3 strati
- Impermeabilità: 15000 mm H₂O
- Traspirabilità: 15000 g/m²/24h
- Vita regolabile con velcro e passanti per cintura. Bretelle removibili.
- Due tasche anteriori con chiusura a zip
- Una tasca posteriore con chiusura a zip
- Zip apribili lateralmente sulle gambe per aerazione
- Ghetta a fondo gamba apribile ed elasticizzata
- A fondo gamba inserti antitaglio e zip



7182 - ARGILLA /
RABARBARO

2446 - VERDE FOGLIA /
VERDE PISTACCHIO

MOIAZZA LADY PANT



Codice: **W16057**
Taglie: **40-50**

Dalla linea Alpine nasce MOIAZZA, nuovo pantaguscio completo di tutte le caratteristiche necessarie per un capo comodo e trasversale da indossare sempre durante le avventure più estreme. Ottimo da indossare sopra ad un pantalone durante le stagioni più fredde o un primo strato più leggero nelle avventure estive, Moiazza è realizzato in Poliestere elasticizzato. "4 way stretch", che conferisce grande comodità, mantenendo le sue caratteristiche di impermeabilità, traspirabilità e protezione dal vento, rendendolo un pantalone perfetto per ogni tipo di utilizzo in campo alpinistico. Vita regolabile con velcro, tre tasche anteriori comode da utilizzare anche quando si indossa l'imbrago, zip laterale apribile per tutta la lunghezza della gamba, fondo regolabile mediante flap e bottoni per garantire utilizzo ottimale sia con scarponi da alpinismo che sci alpinismo ed inserti di tessuto anti-taglio per protezione. Cuciture termonastrate e zip waterproof.

- Tessuto: 100% Poliestere 2 strati, 4way stretch
- Impermeabilità: 10000 mm H₂O
- Traspirabilità: 10000 g/m²/24h
- Vita regolabile con velcro
- Tre tasche anteriori con chiusura a zip
- Zip laterale apribile sulla lunghezza totale della gamba
- Fondo gamba con inserti anti taglio e regolabile mediante flap



0590 - NERO

BRENVA LADY PANT



Codice: **W16047**
Taglie: **40-50**

Realizzato in collaborazione con gli Ambassador ANDE, BRENVA è il pantalone tecnico pensato per l'alpinismo invernale. Realizzato in differenti tessuti, offre calore, traspirabilità ed isolamento necessari per affrontare l'attività outdoor anche nelle condizioni ambientali più estreme. La vita è regolabile mediante due flap con velcro e le bretelle sono removibili. Le tasche sono state posizionate pensando ad un utilizzo comodo anche in caso di imbracatura. Sulle ginocchia e a fondo gamba inserti di tessuto resistente ed antiabrasivo. Zip per aerazione in prossimità della coscia e zip a fondo gamba per facilitare l'utilizzo con gli scarponi.

- Tessuto 1: Softshell 3 strati (PL 95% + EA 5%), 240 gr
- Tessuto 2: Stretch Force (PL 96% + EA 4%), 220 gr
- Tessuto 3: inserti tessuto antitaglio ed antiabrasivo
- Vita regolabile con velcro e passanti per cintura. Bretelle removibili.
- Due tasche anteriori con chiusura a zip
- Zip apribili lateralmente sulle cosce per aerazione
- A fondo gamba inserti antitaglio e zip



E410 - VERDE PINO / SALVIA / NERO



7590 - NERO / ANTRACITE

MANASLU LADY PANT



Codice: **W16032**
Taglie: **40-50**

MANASLU è un pantalone tecnico e versatile proposto per trekking ed alpinismo nei mesi invernali. Realizzato in due differenti tessuti, scelti ed utilizzati per offrire il miglior compromesso tra calore, traspirabilità e protezione dal vento. L'importante componente elastica presenti in entrambi i tessuti consente di avere massima libertà di movimento durante l'attività sportiva rendendo MANASLU un pantalone versatile ed ergonomico. Il fondo gamba è elasticizzato e zippato offrendo miglior comfort e adattabilità in caso di impiego con scarponi da alpinismo o da sci.

- Tessuto 1: Nylon elasticizzato (NY 90% + EA 10%), 190 gr
- Tessuto 2: Poliestere elasticizzato (PL 92% + EA 8%), 180 gr
- Vita elasticizzata
- Due tasche anteriori con chiusura a zip
- Fondo gamba elasticizzato e con zip



C590 - NERO / CICLAMINO



A590 - NERO / VERDE PISTACCHIO

O590 - NERO

ANTELAO WINTER LADY PANT



Codice: **W16039**
Taglie: **40-50**

ANTELAO WINTER, pantalone tecnico e versatile proposto per trekking ed alpinismo nei mesi invernali. Il tessuto base in cui è realizzato, Poliestere elasticizzato, permette di avere l'ampia libertà di movimento necessaria durante l'attività alpinistica e un ottimo compromesso tra calore e traspirabilità. Il secondo tessuto, Nylon Ripstop, consente di indossare un pantalone strutturato e resistente. Infine, inserti in robusto Nylon, resistente a strappi e abrasioni per offrire maggior protezione in caso di utilizzo con ramponi o sci. Il fondo gamba zippato offre miglior comfort ed adattabilità in caso di impiego con scarponi da alpinismo o da sci.

- Tessuto 1: Poliestere elasticizzato (PL 90% + EA 10%), 230 gr
- Tessuto 2: Nylon Ripstop
- Vita elasticizzata con coulisse di regolazione
- Due tasche anteriori con chiusura a zip
- Zip ed inserto antistrappo a fondo gamba



6446 - VERDE FOGLIA / ANTRACITE



H590 - NERO / ANTRACITE

C580 - ANTRACITE / NERO

SIULA LADY PANT



Codice: **W16031**
Taglie: **40-50**

Pantalone tecnico ed ideale per accompagnarti durante attività di stampo alpinistico o trekking invernale. Realizzato associando tre differenti tessuti che offrono libertà di movimento ed un ottimo compromesso tra calore, traspirabilità e funzione antivento. La zip apribile a fondo gamba favorisce l'utilizzo anche in caso di scarponi da sci alpinismo.

- Tessuto 1: Stretch Force (PL 90% + EA 10%), 220 gr
- Tessuto 2: Lycra Brushed (PL 92% + EA 8%)
- Vita elasticizzata con coulisse regolabile
- Due tasche anteriori con chiusura a zip
- Inserto in tessuto antistrappo e zip a fondo gamba



6428 - SALVIA / NERO



0590 - NERO

NEW GUANACO LADY PANT



TREKKING

Codice: **W16030A**

Taglie: **40-50**

Pantalone tecnico adatto per sport outdoor nelle stagioni autunno-inverno. Realizzato in tessuto Stretch Force, offre ampia libertà di movimento e calore. Zip apribile a fondo gamba ideale in caso di utilizzo con gli scarponi.

- Tessuto: Stretch Force (PL 90% + EA 10%), 220 gr
- Vita elasticizzata con cintura regolabile
- Due tasche anteriori con chiusura a zip
- Zip a fondo gamba



6446 - VERDE FOGLIA / ANTRACITE



0580 - ANTRACITE



0590 - NERO

ABBIGLIAMENTO DONNA

FALCADE LADY PANT



TREKKING

Codice: **W16023**

Taglie: **40-50**

Pantalone tecnico realizzato in Stretch Force, è un capo pensato per escursioni e trekking invernali. Calore e comodità sono le caratteristiche garantite dal pantalone Falcade.

- Tessuto: Stretch Force (PL 90% + EA 10%), 220 gr
- Vita elasticizzata con cintura regolabile
- Due tasche anteriori con chiusura a zip



0580 - ANTRACITE



0446 - VERDE FOGLIA



0590 - NERO

ABBIGLIAMENTO DONNA



CUMBRE LADY PANT



Codice: **W16033**

Taglie: **40-50**

Pantalone tecnico in Softshell 3 strati, pensato per il trekking invernale di medio impegno. Il tessuto utilizzato per la realizzazione offre un compromesso ideale tra calore, idrorepellenza e funzione antivento. A fondo gamba presenta ghetta incorporata associata a zip.

- Tessuto: Softshell 3 strati (PL 96% + EA 4%), 300 gr
- Vita elasticizzata con passanti per cintura
- Due tasche anteriori con chiusura a zip
- Zip apribili lateralmente sulle cosce per aerazione
- Ghetta incorporata e zip a fondo gamba



0286 - BLU



0590 - NERO



0550 - GRAFITE

FURKA LADY PANT



Codice: **W16011**

Taglie: **40-50**

Pantalone pensato per semplici passeggiate in ambiente autunnale-invernale, anche in presenza di neve. Realizzato in Softshell 3 strati che offre un ottimo compromesso tra calore, idrorepellenza e libertà nei movimenti.

- Tessuto: Softshell 3 strati (PL 96% + EA 4%), 300 gr
- Vita elasticizzata con passanti per cintura
- Due tasche anteriori con chiusura a zip



0550 - GRAFITE



0286 - BLU



0590 - NERO



RUNNING LADY JACKET



Codice: **W21025**

Taglie: **XS-XL**

Antivento, elasticizzata e traspirante, RUNNING è una giacca tecnica studiata per le sessioni di trail running nei mesi più freddi. La realizzazione in due differenti tessuti fornisce una protezione dal vento, pur mantenendo grandi capacità di aerazione e libertà di movimento grazie agli inserti in mesh elasticizzata. Completa di tasche sulla schiena, due chiudibili con zip invisibile; stampe ed inserti catarifrangenti per aumentare visibilità e sicurezza.

- Tessuto 1: Nylon elasticizzato (90% NY + 10% EA), 170 gr
- Tessuto 2 e 3: inserti in mesh elasticizzato e lycra 180 gr
- Due tasche chiusura zip invisibile sulla schiena
- Taglio a fondo manica per inserimento del pollice, effetto guanto
- Bordature in lycra
- Inserti catarifrangenti per aumentare visibilità e sicurezza



9359 - RABARBARO / NERO



8349 - ROSA PARADISO / NERO

H590 - NERO / ANTRACITE

ABBIGLIAMENTO DONNA

KIMA LADY JKT



Codice: **W21035**

Taglie: **XS-XL**

Massima libertà di movimento, traspirabilità e rapida asciugatura sono le proprietà di KIMA, nuovo fleeces studiato nei minimi dettagli da indossare durante la corsa. Realizzato in Poliestere elasticizzato, tessuto estensibile in 4 direzioni, consente al capo di seguire perfettamente i movimenti del corpo offrendo massima libertà di azione. Il comfort è massimizzato dal taglio ergonomico e dall'assenza di cuciture, mentre i microfori nella zona ascellare favoriscono la traspirabilità. Stampe ed inserti catarifrangenti per aumentare visibilità e sicurezza.

- Tessuto: Poliestere elasticizzato (87% PL + 13% EA), 180 gr
- Taglio laser, assenza di cuciture
- Due tasche anteriori con chiusura a zip
- Micro fori laser sotto ascellari
- Inserti catarifrangenti per aumentare visibilità e sicurezza



0590 - NERO

ABBIGLIAMENTO DONNA



NEW SPEED LADY T-SHIRT



Codice: **W33017A**

Taglie: **XS-XL**

Speed è la maglia tecnica a maniche lunghe realizzata per il trail running nei mesi più freddi. L'unione della leggerezza del tessuto, morbido e traspirante, ed il suo coefficiente termico, fanno di SPEED la t-shirt ideale da indossare per le tue corse invernali. Realizzata con taglio sportivo ed ergonomico, presenta loghi catarifrangenti per aumentare visibilità e sicurezza. Disponibile anche in versione 1/2 zip.

- Tessuto: Poliestere elasticizzato (92% PL + 8% EA), 165 gr
- Inserti catarifrangenti per aumentare visibilità e sicurezza
- Taglio a fondo manica per inserimento del pollice, effetto guanto



0590 - NERO



8349 - ROSA PARADISO / NERO

9359 - RABBARBARO / NERO



8182 - ARGILLA / NERO

NEW SPEED LADY T-SHIRT 1/2 ZIP



Codice: **W33032**

Taglie: **XS-XL**

Speed è la maglia tecnica a maniche lunghe realizzata per il trail running nei mesi più freddi. L'unione della leggerezza del tessuto, morbido e traspirante, ed il suo coefficiente termico, fanno di SPEED la t-shirt ideale da indossare per le tue corse invernali. Realizzata con taglio sportivo ed ergonomico, presenta loghi catarifrangenti per aumentare visibilità e sicurezza. Disponibile anche in versione girocollo.

- Tessuto: Poliestere elasticizzato (92% PL + 8% EA), 165 gr
- Inserti catarifrangenti per aumentare visibilità e sicurezza
- Taglio a fondo manica per inserimento del pollice, effetto guanto



8349 - ROSA PARADISO / NERO



8182 - ARGILLA / NERO

9359 - RABBARBARO / NERO



0590 - NERO



KIMA LADY PANT

Codice: **W16058**

Taglie: **40-50**

Massima libertà di movimento, traspirabilità e rapida asciugatura sono le proprietà di KIMA, nuovo pantalone studiato nei minimi dettagli da indossare durante la corsa. Realizzato in Poliestere elasticizzato, tessuto estensibile in 4 direzioni, consente al capo di seguire perfettamente i movimenti del corpo offrendo massima libertà di azione. Il comfort è massimizzato dall'assenza di cuciture, che forniscono una superiore libertà di movimento rispetto ai normali pantaloni. Stampe ed inserti catarifrangenti per aumentare visibilità e sicurezza.

- Tessuto: Poliestere elasticizzato (87% PL + 13% EA), 180 gr
- Taglio laser, assenza di cuciture
- Taschino posteriore
- Zip a fondo gamba
- Inserti catarifrangenti per aumentare visibilità e sicurezza



0590 - NERO



TRAIL
RUNNING

NEW SUSA WINTER LADY PANT

Codice: **W16040**

Taglie: **40-50**

New Susa Winter pant è il pantalone da trail running proposto per chi, anche durante le stagioni più fredde, non rinuncia all'allenamento outdoor. Ideale per le corse in montagna o in città, New Susa è realizzato in tessuto elasticizzato per assicurare massima libertà di movimento, presenta inserti in mesh dietro il ginocchio per miglior comfort. Vestibilità avvolgente, dotato di taschino di servizio ed inserti catarifrangenti per aumentare visibilità e sicurezza.

- Tessuto 1: Poliestere elasticizzato (75% PL + 25% EA), 210 gr
- Tessuto 2: inserti mesh elasticizzato
- Vita elasticizzata e regolabile
- Taschino posteriore e gamba destra
- Zip a fondo gamba
- Inserti catarifrangenti per aumentare visibilità e sicurezza



0590 - NERO



TRAIL
RUNNING

BADIA LADY T-SHIRT



TREKKING

Codice: **W07003**

Taglie: **XS-XL**



Maglia termica realizzata in misto lana merino. Ideale da indossare come primo strato a contatto con la pelle per ottenere il massimo compromesso tra calore e traspirabilità, caratteristiche offerte dal tessuto in cui è stata realizzata. Capo trasversale per tutte le attività outdoor nelle stagioni autunno-inverno. Disponibile anche in versione mezza zip e manica corta.

- Tessuto: Lana merino (50% WO + 50% PL), 180 gr



0350 - VIOLA



0580 - ANTRACITE

0286 - BLU



0446 - VERDE FOGLIA

0590 - NERO

BADIA LADY T-SHIRT 1/2 ZIP



TREKKING

Codice: **W08002**

Taglie: **XS-XL**



Maglia termica realizzata in misto lana merino. Ideale da indossare come primo strato a contatto con la pelle per ottenere il massimo compromesso tra calore e traspirabilità, caratteristiche offerte dal tessuto in cui è stata realizzata. Capo trasversale per tutte le attività outdoor nelle stagioni autunno-inverno. Disponibile anche in versione girocollo e manica corta.

- Tessuto: Lana merino (50% WO + 50% PL), 180 gr



0350 - VIOLA



0580 - ANTRACITE

0286 - BLU



0446 - VERDE FOGLIA

0590 - NERO

BADIA LADY T-SHIRT MC



TREKKING

Codice: **W07004**

Taglie: **XS-XL**



Maglia termica realizzata in misto lana merino. Ideale da indossare come primo strato a contatto con la pelle per ottenere il massimo compromesso tra calore e traspirabilità, caratteristiche offerte dal tessuto in cui è stata realizzata. Capo trasversale per tutte le attività outdoor nelle stagioni autunno-inverno. Disponibile anche in versione manica lunga girocollo e mezza zip.

- Tessuto: Lana merino (50% WO + 50% PL), 180 gr



0350 - VIOLA



0580 - ANTRACITE



0286 - BLU



0446 - VERDE FOGLIA



0590 - NERO

ABBIGLIAMENTO DONNA

BADIA LADY PANT



TREKKING

Codice: **W09002**

Taglie: **XS-XL**



Pantalone termico realizzato in misto lana merino. Ideale da indossare come primo strato a contatto con la pelle per ottenere il massimo compromesso tra calore e traspirabilità, caratteristiche offerte dal tessuto in cui è stata realizzata. Capo trasversale per tutte le attività outdoor nelle stagioni autunno-inverno.

- Tessuto: Lana merino (50% WO + 50% PL), 180 gr



0350 - VIOLA

0580 - ANTRACITE



0286 - BLU

0446 - VERDE FOGLIA

0590 - NERO

ABBIGLIAMENTO DONNA



MEZZALAMA LADY T-SHIRT



Codice: **W07001**
Taglie: **XXS-XS / S-M / L-XL**

Maglia termica a manica lunga ideale da indossare come primo strato a contatto con la pelle. Calore, traspirabilità e rapida asciugatura sono garantiti grazie al tessuto con cui è realizzata. Baselayer semplice ed efficace, studiato per offrire il massimo comfort nelle attività invernali. Disponibile anche nella versione mezza zip e manica corta.

- Poliestere elasticizzato (93% PL + 7% EA), 200 gr



0590 - NERO



0286 - BLU

0580 - ANTRACITE

MEZZALAMA LADY T-SHIRT 1/2 ZIP



Codice: **W08001**
Taglie: **XXS-XS / S-M / L-XL**

Maglia termica con mezza zip ideale da indossare come primo strato a contatto con la pelle. Calore, traspirabilità e rapida asciugatura sono garantiti grazie al tessuto con cui è realizzata. Baselayer semplice ed efficace, studiato per offrire il massimo comfort nelle attività invernali. Disponibile anche nella versione girocollo e manica corta.

- Poliestere elasticizzato (93% PL + 7% EA), 200 gr



0590 - NERO



0286 - BLU

0580 - ANTRACITE



MEZZALAMA LADY T-SHIRT MC



Codice: **W07002**
Taglie: **XXS-XS / S-M / L-XL**

Maglia termica ideale da indossare come primo strato a contatto con la pelle. Calore, traspirabilità e rapida asciugatura sono garantiti grazie al tessuto con cui è realizzata. Baselayer semplice ed efficace, studiato per offrire il massimo comfort nelle attività invernali. Disponibile anche in versione manica lunga girocollo e mezza zip.

- Poliestere elasticizzato (93% PL + 7% EA), 200 gr



0590 - NERO



0580 - ANTRACITE

0286 - BLU

MEZZALAMA LADY PANT



Codice: **W09001**
Taglie: **XXS-XS / S-M / L-XL**

Pantalone termico ideale da indossare come primo strato a contatto con la pelle. Calore, traspirabilità e rapida asciugatura sono garantiti grazie al tessuto con cui è realizzato. Baselayer semplice ed efficace, studiato per offrire il massimo comfort nelle attività invernali.

- Poliestere elasticizzato (93% PL + 7% EA), 200 gr



0590 - NERO



0286 - BLU

0580 - ANTRACITE



SCOTONI JR JKT



Codice: **J23005**
Taglie: **4-14 anni**

Il piumino più caldo della nostra collezione! Realizzato in piuma 90/10, è ideale per affrontare le attività outdoor anche con temperature rigide. SCOTONI è quindi una giacca super versatile da poter utilizzare in molteplici contesti outdoor: dalla giornata in falesia all'attività alpinistica. Esternamente realizzato in Nylon miniripstop ed inserti in Nylon con struttura antitaglio posizionato nelle zone con maggiori sollecitazioni: il tessuto offre elevata robustezza, resistenza a strappi ed abrasioni. Dotata di cappuccio strutturato internamente con lycra avvolgente per garantire protezione anche durante le condizioni più avverse; coulisse al fondo e polsini elasticizzati per miglior protezione. Look modaiolo che rende SCOTONI un capo sportivo ideale da utilizzare anche nelle giornate più fredde in città!

- Tessuto 1: Nylon mini ripstop 400 T
- Tessuto 2: Nylon con struttura antiabrasione
- Imbottitura: Piuma 90/10, 85 gr - 10 aa
- Cappuccio fisso
- Due tasche anteriori con chiusura a zip
- Polsini elasticizzati e coulisse regolabile a fondo busto



9359 - RABBARBARO / NERO



0590 - NERO

MISURINA CAPPuccio JR JKT



Codice: **J25006**
Taglie: **4-14 anni**

Giacca reversibile ottima da indossare per facili e brevi passeggiate o nelle fredde giornate cittadine. Look modaiolo grazie alla combinazione di tessuti e colorazioni proposte. Calore e traspirabilità garantiti dall'imbottitura sintetica Holofiber, di facile manutenzione. Dotata di cappuccio fisso, due tasche anteriori con zip, polsini e fondo busto rifiniti con lycra per maggior protezione e massima libertà di movimento.

- Tessuto: 100% Nylon 380T
- Imbottitura: sintetica Holofiber, 120 gr
- Cappuccio fisso con bordo in lycra
- Due tasche anteriori con chiusura a zip in entrambi i versi
- Bordature in lycra



9330 - LILLA / BLU DENIM



7428
SALVIA / VERDE PINO

8840
CICLAMINO / ANTRACITE

0510
GRIGIO / BLU



GEROLA JR VEST



TREKKING

Codice: **J42001**
Taglie: **4-14 anni**

Capo versatile adatto alle mezze stagioni in città e tutto l'anno durante l'attività outdoor, sopra un pile nelle giornate più miti o sotto una giacca quando le temperature si fanno più rigide. Leggero e poco ingombrante è ideale da avere sempre nello zaino.

- Tessuto: 100% Nylon 380T
- Imbottitura: sintetica Holofiber, 200 gr
- Due tasche anteriori con chiusura a zip
- Bordature in lycra



0274 - BLU DENIM



0590 - NERO / ANTRACITE



0840 - CICLAMINO / ANTRACITE



0410 - VERDE PINO / SALVIA

ABBIGLIAMENTO BAMBINO

SORAPIS JR JKT



TREKKING

Codice: **J31018**
Taglie: **4-14 anni**

Giacca realizzata in Softshell 3 strati. Il tessuto esterno con proprietà idrorepellenti, traspirabili ed antivento, si associa ad un confortevole fleece interno. Queste caratteristiche rendono Sorapis un capo trasversale, ideale da indossare nelle stagioni autunno-inverno o da avere con sé nello zaino anche in estate durante le escursioni a quote più alte.

- Tessuto esterno: Softshell 3 strati (PL 92 + EA 8%), 320 gr
- Tessuto interno: 100% Microfleece
- Traspirabilità: 1000 g/m²/24h
- Due tasche anteriori con chiusura a zip
- Polsini regolabili grazie a comode e pratiche flap con velcro e coulisse regolabile a fondo busto



0290 - BLU MELANGE



0580 - ANTRACITE MELANGE



0840 - CICLAMINO



NEW MURALLON JR FLEECE



TREKKING

Codice: **J31011A**

Taglie: **4-14 anni**

Pile con cappuccio. Caldo e confortevole grazie all'associazione di due tipologie di tessuto. Ideale sotto una giacca o come ultimo strato nelle stagioni più miti, si presta ad un utilizzo versatile sia in ambito outdoor che in ambiente metropolitano.

- Tessuto 1: 100 % Poliestere, 280 gr
- Tessuto 2: Poliestere elasticizzato (95% PL + 5% EA)
- Tre tasche anteriori con chiusura a zip
- Bordature in lycra



8840 - CICLAMINO / ANTRACITE



5428 - SALVIA / ANTRACITE

8274 - BLU DENIM / ANTRACITE



6510 - GRIGIO / ANTRACITE

NEW AVERTA JR FLEECE



TREKKING

Codice: **J31014**

Taglie: **4-14 anni**

NEW AVERTA è un pile realizzato in Poliestere elasticizzato, tecnico e versatile, ideale per attività ad alta intensità. Infatti la struttura a quadretti con cui è realizzato internamente, consente di ridurre i punti a contatto con la pelle offrendo il miglior compromesso tra capacità termica e traspirabilità. Inserti in caldo e morbido pile elasticizzato. Look sportivo e fitting slim, è ideale da indossare per tutte le attività outdoor in montagna.

- Tessuto: Poliestere elasticizzato (95% PL + 5% EA), 250 gr
- Tessuto 2: Poliestere elasticizzato (92% PL + 8% EA), 250 gr
- Due tasche anteriori con chiusura a zip
- Bordature elasticizzate



8350 - VIOLA / ANTRACITE



5428 - SALVIA / ANTRACITE

8131 - GIALLO ORO / ANTRACITE



8274 - BLU DENIM / ANTRACITE



AVERTA JR FLEECE



TREKKING

Codice: **J31015**

Taglie: **4-14 anni**

AVERTA è un pile realizzato in Poliestere elasticizzato, tecnico e versatile, ideale per attività ad alta intensità. Infatti, la struttura a quadretti con cui è realizzato internamente, consente di ridurre i punti a contatto con la pelle, offrendo il miglior compromesso tra capacità termica e traspirabilità. Inserti in caldo e morbido pile elasticizzato. Look sportivo e fitting slim, è ideale da indossare durante attività ad elevata intensità o come secondo strato sotto una giacca.

- Tessuto 1: Poliestere elasticizzato (95% PL + 5% EA), 250 gr
- Tessuto 2: Poliestere elasticizzato (92% PL + 8% EA), 250 gr
- Due tasche anteriori con chiusura a zip
- Bordature elasticizzate



8350 - VIOLA / ANTRACITE



5428 - SALVIA / ANTRACITE

8274 - BLU DENIM / ANTRACITE



8131 - GIALLO ORO / ANTRACITE

NEW PORDOI JR FLEECE



TREKKING

Codice: **J31010A**

Taglie: **4-14 anni**

Pile caldo, confortevole e adatto ad ogni tipo di impiego. Linea ergonomica e sportiva che consente buona libertà di movimento.

- 100% Poliestere, 240 gr
- Tre tasche anteriori con chiusura a zip
- Coulisse regolabile a fondo busto



8274 - BLU DENIM / ANTRACITE



6446 - VERDE FOGLIA / ANTRACITE

8840 - CICLAMINO / ANTRACITE

AQUARIUS JR FLEECE



TREKKING

Codice: **J32003**

Taglie: **4-14 anni**

Micropile caldo, confortevole ed adatto ad ogni tipo di impiego.

- 100% Poliestere, 160 gr
- Mezza zip centrale



0840 - CICLAMINO



0443 - VERDE PISTACCHIO



0446 - VERDE FOGLIA



0274 - BLU DENIM

PAINE JR PANT



TREKKING

Codice: **J16010**

Taglie: **4-14 anni**

Pantalone tecnico realizzato in Stretch Force e Lycra, pensato e adatto a trekking in ambiente autunnale-invernale. PAINE è un pantalone che offre ampia libertà di movimento e praticità durante il suo utilizzo. Fondo gamba con elastico.

- Tessuto 1: Stretch Force (PL 90% + EA 10%), 220 gr
- Tessuto 2: Lycra Brushed (PL 92% + EA 8%)
- Vita elasticizzata con coulisse di regolazione
- Due tasche anteriori con chiusura a zip
- Fondo gamba con elastico



C580 - ANTRACITE / NERO



0590 - NERO



FURKA JR PANT



Codice: **J16002**
Taglie: **4-14 anni**

Pantalone pensato per semplici passeggiate in ambiente autunnale-invernale, anche in presenza di neve. Realizzato in Softshell 3 strati che offre un ottimo compromesso tra calore, idrorepellenza e libertà nei movimenti.

- Tessuto: Softshell 3 strati (PL 96% + EA 4%), 300 gr
- Vita elasticizzata con coulisse di regolazione
- Due tasche anteriori con chiusura a zip



0550 - GRAFITE



0590 - NERO

MEZZALAMA JR T-SHIRT



Codice: **J07017**
Taglie: **4-6 / 8-10 / 12/14 anni**

Maglia termica a manica lunga ideale da indossare come primo strato a contatto con la pelle. Calore, traspirabilità e rapida asciugatura sono garantiti grazie al tessuto con cui è realizzata. Baselayer semplice ed efficace, studiato per offrire il massimo comfort nelle attività invernali.

- Poliestere elasticizzato (93% PL + 7% EA), 200 gr



0590 - NERO



0286 - BLU

0580 - ANTRACITE

MEZZALAMA JR PANT



TREKKING

Codice: **J09008**

Taglie: **4-6 / 8-10 / 12/14 anni**

Pantalone termico ideale da indossare come primo strato a contatto con la pelle. Calore, traspirabilità e rapida asciugatura sono garantiti grazie al tessuto con cui è realizzato. Baselayer semplice ed efficace, studiato per offrire il massimo comfort nelle attività invernali.

- Poliestere elasticizzato (93% PL + 7% EA), 200 gr



0590 - NERO



0286 - BLU



0580 - ANTRACITE

NOTE



NOTE



GUIDA ALLE TAGLIE

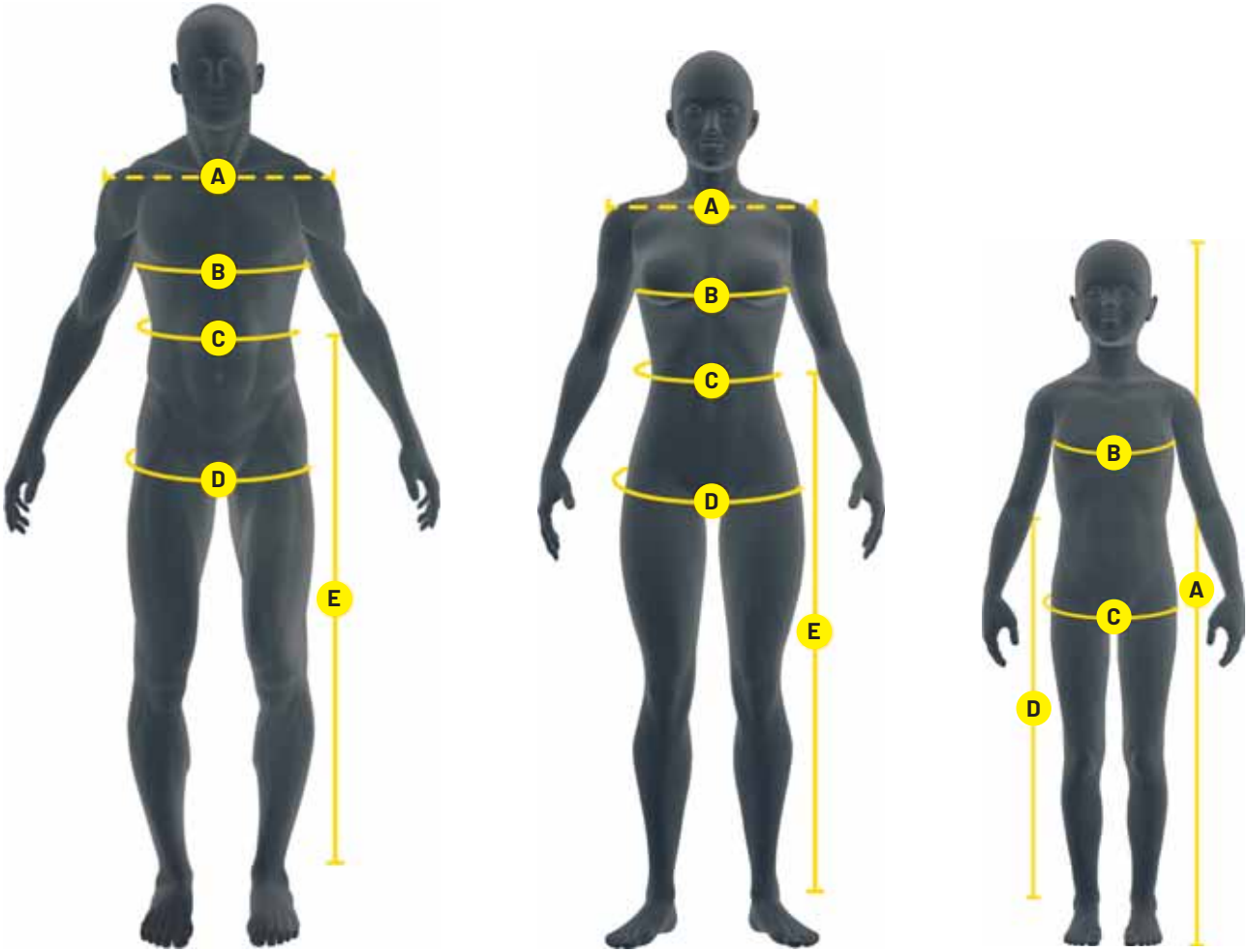

UOMO		S	M	L	XL	XXL	XXXL
		46	48	50	52	54	56
A	LARGHEZZA SPALLE	41 - 42	43 - 44	45 - 46	47 - 48	48 - 49	49 - 50
B	CIRCONFERENZA TORACE	90 - 94	94 - 98	98 - 102	102 - 106	106 - 110	110 - 114
C	CIRCONFERENZA VITA	82 - 86	86 - 90	90 - 94	94 - 98	98 - 102	102 - 106
D	CIRCONFERENZA FIANCHI	92 - 96	96 - 100	100 - 104	104 - 108	108 - 112	112 - 116
E	LUNGHEZZA PANTALONE	106	108	110	112	114	116

DONNA		XS	S	M	L	XL	XXL
		40	42	44	46	48	50
A	LARGHEZZA SPALLE	37 - 38	38 - 39	39 - 40	40 - 42	41 - 42	42 - 43
B	CIRCONFERENZA SENO	82 - 86	86 - 90	90 - 94	94 - 98	98 - 102	102 - 106
C	CIRCONFERENZA VITA	62 - 66	66 - 70	70 - 74	74 - 78	78 - 82	82 - 86
D	CIRCONFERENZA FIANCHI	88 - 92	92 - 96	96 - 100	100 - 104	104 - 108	108 - 112
E	LUNGHEZZA PANTALONE	99	101	103	105	107	109

BAMBINO		4	6	8	10	12	14
A	ALTEZZA	104	116	128	140	152	164
B	CIRCONFERENZA TORACE	54 - 58	60 - 64	64 - 68	68 - 74	76 - 80	80 - 84
C	CIRCONFERENZA FIANCHI	59 - 63	64 - 68	69 - 73	74 - 78	80 - 84	86 - 90
D	LUNGHEZZA PANTALONE	60 - 64	66 - 70	76 - 80	82 - 86	90 - 94	96 - 102





0410
VERDE PINO



0428
SALVIA



0446
VERDE FOGLIA



0447
VERDE PALMA



0443
VERDE PISTACCHIO



0472
VERDE TIMO



0721
TERRACOTTA



0359
RABBARO



0182
ARGILLA



0909
GOLD



0131
GIALLO ORO



0911
LIME SPRING



0274
BLU DENIM



0297
BLU SCURO

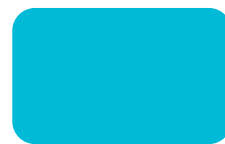

0219
BLU ATOLLO



0236
ACQUAMARINA



0286
BLU



0099
BLU JEWEL



0271
MYKONOS



0350
VIOLA



0330
LILLA



0840
CICLAMINO



0349
ROSA PARADISO



0341
FUCSIA



0301
ROSA



0912
VERDE ACIDO



0590
NERO



0580 ANTRACITE
0550 GRAFITE



0510
GRIGIO

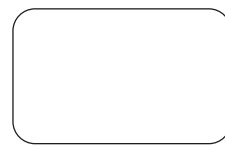

0101
BIANCO



Via Elettrochimica, 37 - 23900 LECCO (LC) ITALIA
Tel. 0341 288573 - info@avantgardelecco.it



ANDE.IT